༄། །ཇོ་ནང་རྗེ་བཙུན་ཏཱ་ར་ནཱ་ཐའི་གསུང་འབུམ་དཔེ་བསྡུར་མ་པོད་སོ་བཞི་པ་བཞུགས།

དཔལ་བརྩེགས་བོད་ཡིག་དཔེ་རྙིང་ཞིབ་འཇུག་ཁང་ནས་བསྒྲིགས།

ཀྲུང་གོའི་བོད་རིག་པ་དཔེ་སྐྲུན་ཁང་།

མེས་པོའི་ཞལ་བཞག་དཔེ་ཚོགས་བསྡུ་སྒྲིག་ལས་མིའི་མཚན་ཐོ།

སྤྱི་ཁྱབ་བསྡུ་སྒྲིག་འགན་འཁུར་བ་གཙོ་བོ། གཟན་དཀར་ཐུབ་བསྟན་ཉི་མ།

བསྡུ་སྒྲིག་འགན་འཁུར་གཞོན་པ་དང་། གཙོ་སྒྲིག་པ། ཀརྨ་བདེ་ལེགས།

གཙོ་སྒྲིག་གཞོན་པ། འགྲོ་འདུལ་རྡོ་རྗེ།

བསྡུ་སྒྲིག་པ། མུན་སེལ། ཐུབ་བསྟན་ཉི་མ། བསྟན་འཛིན་བློ་གྲོས།
ཟླ་བ་བསྟན་འཛིན། ཤེས་རབ་བཟང་པོ།

ཞུ་དག་དང་དཀར་ཆག་སྒྲིག་མཁན། དཔལ་ལྡན་རྒྱ་མཚོ། ཕུར་པ་ཕྲིན་ལས།
དཀོན་མཆོག་བསམ་གཏན། ཐུབ་བསྟན་ཉི་མ། བསྟན་པ་དར་རྒྱས།

པར་སྒྲིག་ལག་རྩལ་པ། ཚེ་རིང་ཆོས་སྒྲོན། ཤེས་རབ་དཔལ་གཡང་།
བསོད་ནམས་འབྲུག་རྒྱས།

རྗེ་བཙུན་ཏཱ་ར་ནཱ་ཐ་ཡབ་སྲས་གསུམ་ལ་ཏ་མོ།

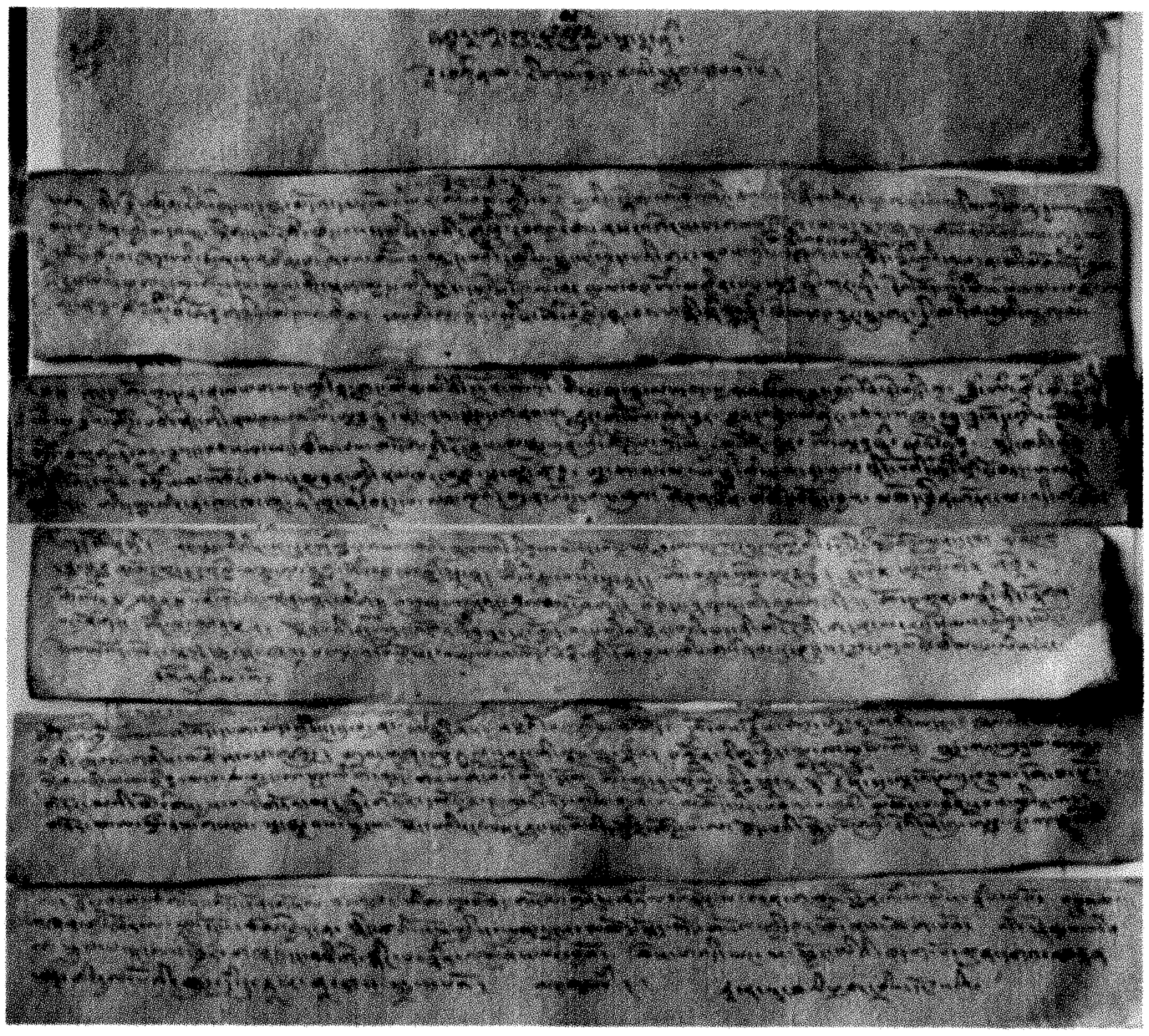

རྗེ་བཙུན་ཏཱ་ར་ནཱ་ཐའི་ཕྱག་བྲིས་དངོས།

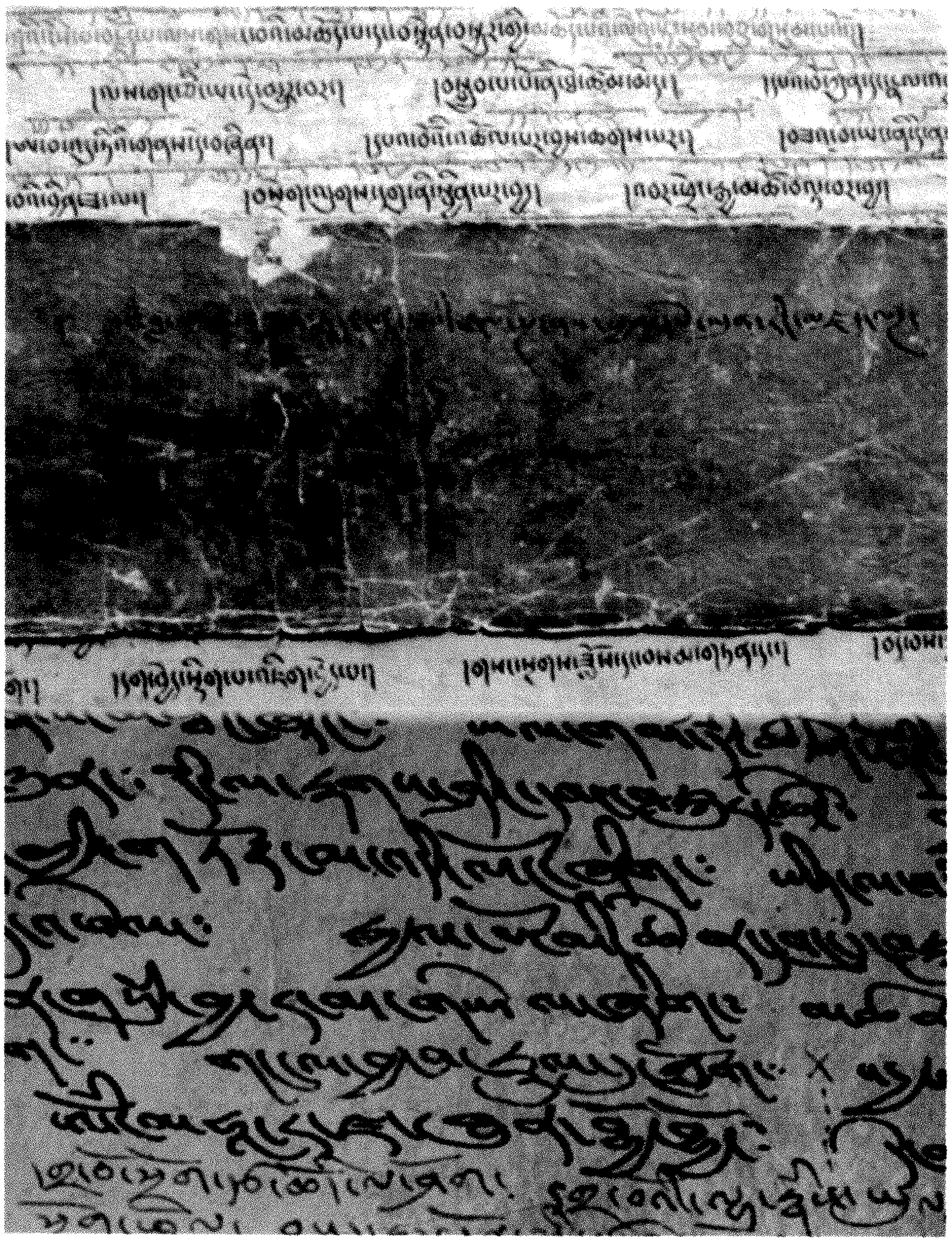

རྗེ་བཙུན་ཏཱ་ར་ནཱ་ཐའི་ཕྱག་དཔེ་དངོས།

༄༅། དཔེ་སྐྲུན་གསལ་བཤད།

《མེས་པོའི་ཤུལ་བཞག》 ཅེས་པའི་དཔེ་ཚོགས་འདི་ནི་དཔལ་བརྩེགས་བོད་ཡིག་དཔེ་རྙིང་ཞིབ་འཇུག་ཁང་གིས་བསྒྲིགས་ཤིང་འདི་ག་དཔེ་སྐྲུན་ཁང་དང་མཉམ་འབྲེལ་གྱིས་བསྐྲུན་པའི་དཔེ་རྙིང་དཔེ་ཚོགས་ཤིག་ཡིན་ལ། དེ་ཡང་མཁས་དབང་གཟན་དཀར་རིན་པོ་ཆེ་ཐུབ་བསྟན་ཉི་མ་མཆོག་གིས་སྤྱིའི་གཙོ་སྐྱོང་གནང་སྟེ། དཔལ་བརྩེགས་བོད་ཡིག་དཔེ་རྙིང་ཞིབ་འཇུག་ཁང་གིས་ཉེ་བའི་ལོ་བཅུ་ཙམ་གྱི་རིང་ལ་འབད་བརྩོན་ཆེན་པོས་བོད་ཀྱི་ས་གནས་གང་སར་བཞུགས་པའི་བོད་ཡིག་དཔེ་རྙིང་པོ་དེ་ཕྲིར་ལོངས་པ་རང་བྱུང་དང་མིའི་གནོད་འཚེས་འཇིག་ལ་ཉེ་བའི་ཉེན་ཁ་ལས་བསྐྱབས་ཏེ་ལེགས་པར་བསྒྲིགས་ཤིང་དཀར་ཆག་ཏུ་བཏབ། དཔེ་ཐུམ་གསོལ། དཔེ་སྒྲོམ་བཞེངས་ཏེ་སྲུང་སྐྱོབ་མཛད་གནང་བ་དང་གནང་མུས་སུ་ཡོད་པ་ནི། རང་རེའི་མེས་པོའི་ཤུལ་ནོར་སྲུང་སྐྱོབ་རྒྱུན་འཛིན་དང་བོད་རིག་པའི་གལ་ཆེའི་དཔྱད་གཞི་མཁོ་འདོན་གྱི་དགོས་པ་ཆེ་བ་མ་ཟད། རང་རྒྱལ་མི་རིགས་རིག་གནས་ནོར་མཛོད་དར་རྒྱས་དང་སྲུང་སྐྱོབ་བགྱི་བའི་འཕྲིན་ལས་གལ་ཆེན་ཞིག་རེད།

ཉེ་ཆར་དཔལ་བརྩེགས་བོད་ཡིག་དཔེ་རྙིང་ཞིབ་འཇུག་ཁང་དང་འདི་ག་དཔེ་སྐྲུན་ཁང་གཉིས་ཞིབ་གྲོས་བྱས་མཐར། སྲོལ་རྒྱུན་རིག་གནས་སྲུང་སྐྱོབ་དང་བོད་རིག་པའི་དཔྱད་ཡིག་མྱུར་སྐྱོབ་དང་ཆ་ཚང་དུ་གཏོང་བའི་དམིགས་ཡུལ་ངོས་འཛིན་གཅིག་གྱུར་ཐོག 《བཀའ་གདམས་དཔེ་དཀོན་གཅེས་བཏུས》 ཞེས་པའི་དཔེ་རྙིང་དཔེ་དཀོན་གྱི་དཔེ་ཚོགས་ཆེན་མོ་ཞིག་མུ་མཐུད་ནས་ལེགས་སྒྲིག་དང་དཔེ་སྐྲུན་བྱེད་བཞིན་ཡོད་པ་དང་། ད་ཆར་ཡང་དམིགས་ཡུལ་དགོས་པ་གཅིག་གྱུར་ཐོག 《མེས་པོའི་ཤུལ་བཞག》 ཅེས་པའི་དཔེ་རྙིང་དཔེ་དཀོན་གལ་ཆེན་གྱི་དཔེ་ཚོགས་ཆེན་མོ་འདི་ཉིད་པར་སྐྲུན་བྱ་རྒྱུ་ཡིན་ལ། དེ་ཡང་སྔོན་བྱོན་མེས་པོ་མཁས་དབང་དམ་པ་དུ་མས་ཤུལ་དུ་བཞག་པའི་གསུང་འབུམ་དཔེ་དཀོན་གལ་ཆེན་རྣམས་དང་། འཐར་འཕོར་དུ་བཞུགས་པའི་དཔེ་དཀོན་གལ་ཆེན་དག་ཕྱོགས་གཅིག་ཏུ་བསྡུས་ཏེ་བསྒྲིགས་པ་འདིའི་ནང་དོན་ཐད་ལ། ནང་དོན་རིག་པ་དང་། གསོ་བ་རིག་པ། ཚད་མ་རིག་པ། སྒྲ་རིག་པ། བཟོ་རིག་པ། ལོ་རྒྱུས། རྩིས་རིག་སོགས་བཅུ་ཕྲག་རིག་པའི་གནས་ཀུན་འདུས་པའི་དཔེ་དཀོན་ནོར་བུ་དགོས་འདོད་ཀུན་འབྱུང་ལྟ་བུ་ཞིག་ཡིན།

དཔེ་སྐྲུན་གསལ་བཤད།

འདི་འདྲའི་དཔེ་སྐྲུན་མཉམ་ལས་ཀྱི་གོ་སྐབས་ལེགས་པོ་ངེད་ཅག་དཔེ་སྐྲུན་ཁང་ལ་ཐོབ་པ་ནི་ཤིན་ཏུ་སྐལ་བ་བཟང་ཞིང་གཟི་བརྗིད་ཀྱི་འོས་འགན་ཞིག་ཏུ་བརྩིས་ཏེ་ལོ་འགའི་དཔེ་སྐྲུན་འཆར་གཞི་གཙོ་བོའི་ནང་དུ་བཀོད་ཟིན་ཅིང་། ལས་གཞི་འདི་ལ་ཀྲུང་གོའི་བོད་རིག་པ་ཞིབ་འཇུག་ལྟེ་གནས་ཀྱི་དབུ་ཁྲིད་དང་རྒྱལ་ཁབ་ཕྱི་ནང་གི་བོད་རིག་པའི་མཁས་དབང་དུ་མས་གདེང་འཛོག་དང་མཐོང་ཆེན་གྱིས་སྐུལ་མ་ཡང་ཐོབ།

《མེས་པོའི་ཤུལ་བཞག》 གི་མ་ཕྱི་ཕལ་ཆེར་ནི་དབུ་མེད་བྲིས་སྙིང་ཤ་སྟག་ཡིན་པས། མ་དཔེ་གསལ་མི་གསལ་དང་སྐྲུང་ཡིག་མང་ཞིང་བྲིས་ཚུགས་འདྲ་མིན་གྱི་དབང་གིས་ཀློག་དཀའ་བའང་ཤིན་ཏུ་མང་པོ་འདུག འོན་ཀྱང་དཔལ་བརྩེགས་བོད་ཡིག་དཔེ་རྙིང་ཞིབ་འཇུག་ཁང་གིས་ལོ་མང་རིང་ཉམས་མྱོང་བསྡུ་ལེན་དང་མཁས་དབང་དུ་མར་བཀའ་འདྲི་ཞུས་པར་བརྟེན་ཡིག་གཟུགས་གསར་རྒྱག་དང་ཕྱོགས་སྒྲིག་ཐུབ་པ་བྱུང་། པར་ཤིང་དུ་འགོད་ཡོད་པ་རྣམས་ཀྱང་དཔེ་རྙིང་གཞན་པ་དང་བསྡུར་ཏེ་གཏན་ལ་ཕབ་ཡོད་པ་བཅས་ཏེ་ཞིབ་ཆ་དེབ་སོ་སོའི་བསྡུ་སྒྲིག་གསལ་བཤད་དུ་གཟིགས་པར་ཞུ།

དཔེ་རྙིང་སྲུང་སྐྱོབ་དང་ཕྱོགས་སྒྲིག དཔེ་སྐྲུན་གྱི་ལས་ཀ་འདི་ལ་རྒྱབ་སྐྱོར་དང་ཐུགས་ཁུར་གནང་མཁན་གྱི་མཁས་དབང་རྣམས་དང་། ལྷག་པར་དུ་ཀྲུང་གོའི་བོད་རིག་པ་ཞིབ་འཇུག་ལྟེ་གནས་ཀྱི་དབུ་ཁྲིད་ལྷན་རྒྱས་དང་། མཁས་དབང་ཐུབ་བསྟན་ཉི་མ་རིན་པོ་ཆེ་མཆོག་སོགས་ཀྱིས་རྒྱབ་སྐྱོར་དང་མཛུབ་སྟོན་གྱི་བཀའ་དྲིན་བསྐྱངས་པ་ལ་སྙིང་ཐག་པ་ནས་ཐུགས་རྗེ་ཆེ་ཞུ་རྒྱུ་དང་། དཔལ་བརྩེགས་ཞིབ་འཇུག་ཁང་གི་འགན་འཛིན་པ་ལྷན་རྒྱས་དང་། ཞུ་དག་པ། ཡིག་རྒྱག་པ་སོགས་མདོར་ན་ལས་གཞི་འདི་ལ་ལྷག་བསམ་དང་འབད་བརྩོན་ཆེན་པོས་ཞབས་ཕྱི་ཞུ་མཁན་རྣམས་ལ་སྙིང་ཐག་པ་ནས་བཀའ་དྲིན་ཆེ་ཞེས་ཞུ་རྒྱུ་དང་།

དཔེ་ཚོགས་འདིའི་དཔེ་སྒྲིག་དང་ཞུ་དག་ཐད་ལ་ཧ་ཅང་ནན་ཏན་དང་ཞིབ་ཚགས་བགྱི་ཁུལ་བྱས་མོད། འོན་ཀྱང་ང་ཚོར་ཤེས་ཚད་དམན་པའི་དབང་གིས་ནོར་འཁྲུལ་མི་འབྱུང་བ་ཡོད་སྲིད་པས་དཔྱོད་ལྡན་དག་གིས་ནོར་བཅོས་ཡོ་བསྲང་གི་དགོངས་འཆར་ལྷུག་སྤྲོལ་གནང་བར་ཞུ་ཞུ།

ཞེས་ཀྲུང་གོའི་བོད་རིག་པ་དཔེ་སྐྲུན་ཁང་ནས།

སྤྱི་ལོ་༢༠༠༧ལོའི་ཟླ་བ་དང་པོའི་ཚེས་༡༠ལ།

སྔོན་འགྲོའི་ཞུ་ཚིག

དེ་ལ་འདིར་རང་ཅག་ཁ་བ་ཅན་གྱི་ཞིང་འདིར་ཆོས་རྒྱལ་ལོ་པཎ་རྣམས་དང་༑ ས་དགེ་བཀའ་རྙིང་སོགས་ཀྱི་མཁས་ཤིང་གྲུབ་པ་བརྙེས་པའི་དམ་པའི་སྐྱེས་བུ་རྣམས་ཀྱིས། བཤད་སྒྲུབ་ཀྱི་ཤིང་རྟ་ཆེན་པོ་བཅོ་བརྒྱད་རྗེས་འབྲང་དང་བཅས་པའི་ཆོས་བརྒྱུད་དང་བཀའ་སྲོལ་མཐའ་དག་དང་། དེ་དང་རྗེས་སུ་འབྲེལ་བའི་ཐུན་མོང་གི་རིག་གནས་སུམ་རྟགས་སྙན་ངག མངོན་བརྗོད་སྡེབ་སྦྱོར། སྐར་རྩིས་འབྱུང་རྩིས༑ སྒྲ་ཚད་བཟོ་གསོ་སོགས་མདོ་སྔགས་རིག་གནས་དང་བཅས་པའི་གཞུང་ལུགས་ཟབ་ཅིང་རྒྱ་ཆེ་བ་ཚང་ལ་མ་ནོར་བ་བསམ་གྱིས་མི་ཁྱབ་པ་ཞིག་འཆད་ཉན་འགྱུར་གསུམ་དང་། བཤད་སྒྲུབ་ལས་གསུམ་གྱི་སྒོ་ནས་ཐོག་མར་སྲོལ་གཏོད། བར་དུ་གཏན་ལ་ཕབ། རིམ་བཞིན་དར་རྒྱས་བཏང་བ་སོགས་འཛིན་སྐྱོང་སྤེལ་བར་མཛད་པའི་བཀའ་དྲིན་བདག་རྐྱེན་ལ་བརྟེན་ནས། དབུས་གཙང་ཁམས་གསུམ་དུ་བཞུགས་སོ་ཅོག་གི་གླེགས་བམ་ཐམས་ཅད་གཅིག་ཏུ་སྤྲུངས་ན་རི་རབ་ལྷུན་པོའི་གཏོས་དང་མཉམ་ཞིང་། ཆོས་ཚན་གྱི་རྣམ་དབྱེ་ཇི་སྙེད་ཡོད་པ་གྲངས་སུ་བགྲངས་ན་ནམ་མཁའི་གཟའ་སྐར་ཚོགས་ཀྱང་སྐྱེངས་པར་བྱེད་པ་ཞིག་མཆིས་པ་ཙམ་དུ་མ་ཟད༑ རྒྱ་བལ་ཧོར་སོགས་ཀྱི་ཡུལ་གྲུ་ཀུན་ཏུའང་དར་ཁྱབ་ཆེ།

ད་ལྟའི་ཆར་བོད་རིག་པའམ་བོད་ཀྱི་ཤེས་རིག་ཅེས་སུ་གྲགས་པ་འདི་ཉིད་འཛམ་གླིང་ཤར་ནུབ་ཀྱི་ཡུལ་གྲུ་དག་ཏུའང་མཆེད་དེ། དཔེར་ན། ཨོཀ་སི་ཕོར་ཌི་དང་༑ ཧར་ཝིད་ལྟ་བུ་ཡོ་རོབ་དང་། ཨ་རི་སོགས་སུ་གྲགས་ཆེན་གྱི་སློབ་གྲྭ་ཆེན་མོ

རྣམས་སུ་བོད་ཡིག་གི་དཔེ་མཛོད་ཆེན་པོ་ཡོད་པར་མ་ཟད། བོད་ཀྱི་ཆོས་དང་རིག་གཞུང་སློབ་གཉེར་བྱེད་སའི་སྡེ་ཚན་དང་སློབ་མ་ཡང་མི་ཉུང་བ་ཡོད།

ད་ནི་གོང་དུ་སྨོས་པའི་བཤད་སྒྲུབ་ཤིང་རྟ་ཆེན་པོ་བཅོ་བརྒྱད་ཅེས་པ་དེ་གང་དང་གང་ཡིན་པའི་ངོ་སྤྲོད་མདོ་ཙམ་ཞུ་ན། དེ་ཡང་ཇི་སྐད་དུ། འཇམ་མགོན་ཀོང་སྤྲུལ་རིན་པོ་ཆེའི་ཞལ་ནས། ཆོས་བློན་ཐོན་མི་བྷི་ར་སྣ་ཅོག་ཞང་། །གནུབས་ཆེན་རིན་བཟང་རྔོག་ལོ་ས་སྐྱ་པ། །བུ་སྟོན་བཤད་རྒྱུན་འདེགས་པའི་ཀ་ཆེན་བཅུ།། ཞེས་དང་། ། བོད་ཡུལ་སྒྲུབ་བརྒྱུད་ཤིང་རྟ་ཆེན་པོ་བརྒྱད། །རྙིང་མ་བཀའ་གདམས་ལམ་འབྲས་བཀའ་བརྒྱུད་པ། །ཤངས་པ་ཞི་བྱེད་སྦྱོར་དྲུག་བསྙེན་སྒྲུབ་བོ། །ཞེས་གསུངས་པ་ལྟར། ཤེས་བྱའི་གཞུང་ལུགས་སྣ་ཚོགས་ཀྱི་འགྱུར་ཁྱད་དང་འཆད་ཚུལ་གྱི་དབྱེ་བས་བཤད་རྒྱུན་འདེགས་པའི་ཀ་ཆེན་བཅུ་དང་། སྒྲུབ་པ་ཉམས་སུ་ལེན་ཚུལ་ལ་བརྒྱུད་པའི་ཁྱད་པར་དང་མན་ངག་གི་དབྱེ་བས་སྒྲུབ་བརྒྱུད་འཛིན་པའི་ཤིང་རྟ་བརྒྱད་དེ། བཤད་སྒྲུབ་ཤིང་རྟ་ཆེན་པོ་བཅོ་བརྒྱད་རྗེས་འབྲང་དང་བཅས་པའི་གསུང་རབ་རྒྱ་མཚོ་ལྟ་བུ་ཞིག བདག་ཅག་གི་ཡབ་མེས་གོང་མ་རྣམས་ཀྱིས་གཅེས་པའི་ལུས་སྲོག་ལོངས་སྤྱོད་ཐམས་ཅད་ཕངས་པ་མེད་པར་བཏང་སྟེ། ཕྱི་རབས་རང་རེའི་བརྒྱུད་འཛིན་རྣམས་ལ་འཕྲིན་ཡུན་ཕན་བདེའི་དཔལ་ལ་དམིགས་ནས་བཞག་པའི་ནོར་བུ་རིན་པོ་ཆེ་ཡིད་བཞིན་དབང་གི་རྒྱལ་པོ་མཐའ་ཡས་པ་ཞིག་མཆིས།

དེ་དག་ལས་མང་ཆེ་བ་རིག་གསར་ལོ་བཅུའི་གོད་ཆག་ཆེན་པོ་སོགས་དུས་ཀྱི་རྒྱུད་པའི་དབང་གིས་སེམས་མེད་འབྱུང་བཞིའི་འཇིག་པ་དང་། སེམས་ལྡན་མི་དང་མི་མིན་གྱི་གནོད་པས་ཉམས་ཉེས་ཆེན་པོར་གྱུར་པ་ནི་རྒྱ་བོད་ཡོངས་གྲགས་ལྟར་ལགས།

རིག་གནས་གསར་བརྗེའི་མཇུག་སྒྲིལ་བ་དང་ཆབས་ཅིག ཧ་ང་གི་ཡང་དག་པའི་སྲིད་ཇུས་ཀྱི་ཉི་འོད་སླར་ཡང་འཕྲོས་ཏེ། ཧ་ང་དང་རྒྱལ་ཁབ་ཀྱིས་འགོ་ཁྲིད་དང་རྒྱ་འཛུགས་གནང་ནས། དཔེ་སྐྲུན་འཕྲོ་བསྐྱུ་དང་། ལེགས་སྒྲིག དཔེ་སྐྲུན། སྤྱིར་སྤེལ་སོགས་ཀྱི་སྒོ་ནས་རང་རིགས་ཀྱི་རིག་གནས་ཉམས་པ་སོར་ཆུད་དང་། མི་ཉམས་གོང་འཕེལ་གྱི་བྱ་བར་སོ་སོའི་འཕོས་བསྟུན་གྱི་སྲི་ཞུ་སྒྲུབ་པའི་སྐལ་བ་བཟང་པོའི་དཔལ་ལ་ལོངས་སུ་སྤྱོད་དུ་ཡོད་པའི་སྐབས་འདིར། རང་རེའི་ཡབ་མེས་རྣམས་ཀྱིས་བཞག་པའི་ཕ་ནོར་མང་པོ་ཞིག་ད་དུང་ཡང་དེད་ཅག་གི་བསོད་ནམས་ཀྱི་བགོ་སྐལ་དུ་ལྷག་ཡོད་པ་རྣམས་ལ་གཅེས་སྲུས་ཆེན་པོས་སྲུང་སྐྱོབ་དང་དར་སྤེལ་བྱེད་རྒྱུ་ནི་མེས་རྒྱལ་གྱིས་གནང་བའི་ལས་འགན་ཡིན་པར་མ་ཟད། ལུ་ཅག་བོད་ཀྱི་རིག་གནས་སློབ་གསོའི་བྱ་བར་ལེགས་སྐྱེས་འབུལ་མཁན་གྱི་རྐན་དར་འབྲིང་གསུམ་གྱི་ཤེས་ཡོན་ཅན་ལ་མཚོན་ན། རང་རེའི་ཁྲག་པར་བབ་པའི་གཞན་དྲིང་མི་འཇོག་པའི་གཞི་འོད་བླ་ན་འབར་བའི་འོས་འགན་མཆོག་ཏུ་གྱུར་པ་ཞིག་ཀྱང་ཡིན་པར་སེམས།

དེར་བརྟེན། ཕྱོགས་དང་རིས་སུ་མ་ཆད་པའི་སྐྱེས་བུ་དམ་པ་རྣམས་ཀྱིས་ལྷུགས་རྩོམ་གནང་བའི་གསུང་རབ། བཤད་སྒྲུབ་ཤིང་རྟ་བཅོ་བརྒྱད་ལས་གྲུབ་པའི་མདོ་སྔགས་ཀྱི་གཞུང་བཤད་དང་། ཆོས་འབྱུང་དང་གདན་རབས། རྣམ་ཐར་དང་གསན་ཡིག་བརྡ་སྤྲོད་དང་སྙན་ངག །རྩིས་དང་གསོ་རིག་སོགས་དཔེ་དཀོན་འཕོར་བ་རྣམས་བསྡུས། ཆད་པ་རྣམས་བསབ། ཉམས་པ་རྣམས་གསོས། འཁྲུགས་པ་རྣམས་བསྒྲིགས་ཏེ་དཔེ་ཚོགས་འགའ་རིམ་པ་བསྟར་ཆགས་སུ་པར་དུ་བསྐྲུན་པ་དང་བསྐྲུན་རྩིས་ལས།

ད་ལན་འདིར་ཇོ་ནང་རྗེ་བཙུན་ཏཱ་ར་ནཱ་ཐའི་གསུང་འབུམ་དཔེ་བསྐྲུར་མ་འདི་རྒྱ་ཆེའི་གཟིགས་པ་པོ་རྣམས་ཀྱི་སྤྱན་ལམ་དུ་ཕུལ་བ་ཡིན།

འབྱུང་ཆར་ང་ཚོའི་དཔེ་ཚོགས་དཔར་སྐྲུན་ཞུ་རྒྱུའི་སྒྲིར་ལ་ལྷག་བསམ་ལྡན་ཞིང་མཁྱེན་སྤྱན་ཡངས་པའི་མཁས་དབང་རྣམས་ཀྱིས་དགོངས་འཆར་གྱི་བཀའ་སློབ་སྩོལ་གནང་དང་། དཔེ་དཀོན་གྱི་མ་ཕྱི་གཡར་གནང་གི་སྐྱབས་འདེགས་ཡོང་བ་མཁྱེན་མཁྱེན། །

ཞོར་འཕྲོས་གསལ་འདེབས་ཞུ་བ། ལྷག་པར་དུ་ད་ལྟ་ལུས་ཀྱི་ལང་ཚོ་རྒྱས་ཤིང་༑ སེམས་ཀྱི་བློ་གྲོས་བགྲ་བའི་གཞོན་སྐྱེས་རྣམས་ལ་མཚོན་ན། སྙིང་པོས་དབེན་པའི་ཁ་ཕོ་འདོན་པ་ལས། ཟོལ་མེད་ཀྱི་ལྷག་བསམ་དཀར་པོ་སྙིང་ལ་འཆང་༑ དོན་ལྡན་གྱི་རྣམ་དཀར་བྱ་བ་དང་དུ་ལེན། ལྷད་མེད་ཀྱི་ཆོས་དང་རིག་གཞུང་སློབ་གཉེར་བྱེད། འཕོས་བསྟུན་གྱི་སྲི་ཞུའི་ལས་ཀ་ཙུང་ཟད་རེ་སྒྲུབ་ནུས་ན། མེས་རྒྱལ་ལ་ཞབས་ཏོག་འགྲུབ། རང་རིགས་ལ་ལེགས་སྐྱེས་འབུལ། རང་ཉིད་ཀྱི་ལ་རྒྱུ་མཚོན་ཐུབ་པ་ཞིག་ཀྱང་འོང་བ་ནི་མཐོང་ཆོས་མངོན་གྱུར་ལགས་པས། དེ་བཞིན་དགོངས་དབྱིངས་སུ་ཚུད་པར་ཞུའོ། །

ཕྲན་འབྲོག་རྐན་འཁྲམས་པོ་ཐུབ་བསྟན་ཉི་མས།

སྤྱི་ལོ་༢༠༠༧པའི་ཟླ་ཚེས་ལ་གྲུས་ཕུལ།

བསྡུ་སྒྲིག་གསལ་བཤད།

ད་ལམ་ང་ཚོའི་ཇོ་ནང་རྗེ་བཙུན་ཏཱ་ར་ནཱ་ཐའི་གསུང་འབུམ་ཕྱོགས་གཅིག་ཏུ་བསྒྲིགས་ཏེ་པར་སྐྲུན་ཞུས་པ་འདི་ནི། གཟན་དཀར་མཆོག་སྤྲུལ་ཐུབ་བསྟན་ཉི་མའི་བཀའ་སློབ་དང་བདག་རྐྱེན་འོག་བྱུང་བ་ཞིག་ཡིན།

དེ་ཡང་སྔོན་ཆད་ཁོང་ལ་གསུང་འབུམ་པོད་བཞི་བཅུ་ཙམ་ཞིག་ཡོད་ཚུལ་ཕྱིས་སུ་བྲིས་པའི་རྣམ་ཐར་འགའ་ལས་གསལ་ཡང་། དངོས་སུ་པོད་བཞི་བཅུའི་དཀར་ཆག་ཁ་གསལ་ཞིག་ད་སྔོན་ང་ཚོའི་མཐོང་རྒྱུ་མ་བྱུང་། ད་ལམ་དངོས་སུ་མཐོང་རྒྱུ་བྱུང་བའི་པོད་བཅོ་ལྔ་ནི། དེང་སང་ཡོངས་གྲགས་སུ་རྟག་བརྟན་པར་མ་ཞེས་འབོད་པ་འདི་ནི། བོད་རབ་བྱུང་བཅུ་པའི་མེ་འབྲུག（སྤྱི་ལོ1616）ལ། མངའ་རིས་སྨད་ཀྱི་གུང་ཐང་གི་རྒྱལ་རབས་ཉི་ཤུ་རྩ་གསུམ་པའམ། ཡང་ལུགས་གཅིག་ལ་དམར་པོ་སྡེ་བསྒྲངས་ན་ཉི་ཤུ་རྩ་བཞི་པ་བསོད་ནམས་དབང་ཕྱུག་སྡེས་ཡོན་བདག་བྱས། ཏཱ་ར་ནཱ་ཐའི་དངོས་སློབ་གཉའ་ཡི་བརྟེ་དཀོན་མཆོག་ལེགས་པས། ཐོག་མའི་མཚམས་སྦྱོར་དང་པར་བྱང་འབྲི་བ་སོགས་བྱས་ཏེ། དུས་འཁོར་སྔགས་ཁྲིད་དང་སྙན་གཉིས་ཤན་སྦྱར་སོགས་ཆོས་ཚན་བཅུ་བཞི་ཤིང་པར་དུ་བཀོས་པ། རྟག་བརྟན་དམ་ཆོས་གླིང་དུ་སྤྱན་དྲངས་ཏེ་བཞུགས་སུ་གསོལ། དེའི་རྗེས་སུ་རྟག་བརྟན་རང་ནས་བརྐོས་པ་བཅས་པོད་

བཅོ་ལྔ་ཙམ་ཞིག་ཡོད་པ་དེའི་བུ་དཔེ་པར་མ་ཚར་གཅིག །རྒྱལ་དབང་ལྔ་པ་ཆེན་པོས་འབྲས་སྤུངས་དཔེ་མཛོད་ཁང་དུ་གདན་དྲངས་བ། ཕྱིས་དུས་འགྱུར་སྐབས་སུ་པེ་ཅིན་མི་རིགས་ཕོ་བྲང་དུ་བཞུགས་ཀྱང་། དེང་སེང་བོད་ལྗོངས་དཔེ་མཛོད་ཁང་དུ་སྤྱན་དྲངས་ཏེ་བཞུགས་པ་དེ་ཡིན།

ཡང་གངས་ཅན་མཁས་གྲུབ་རིམ་བྱོན་གྱི་མིང་མཛོད་ལས། ཁོང་ལ་གསུང་རྩོམ་ཤིན་ཏུ་མང་པོ་ཡོད་པར་གྲགས་ཀྱང་རྒྱལ་དབང་ལྔ་པ་ཆེན་པོས། གསུང་འབུམ་ཤིང་པར་རྣམས་བཀའ་རྒྱ་བཏབ་སྟེ་པར་མི་ཆོག་པ་མཛད་པས་ད་ལྟ་ཁོང་གི་གསུང་རྩོམ་རྣམས་ཁ་ཚང་བ་ཏ་ཙང་དཀའ། རྒྱལ་དབང་ལྔ་པ་ཞིང་དུ་གཤེགས་རྗེས། བློ་གྲོས་བརྟན་པས་ཁོང་གི་གསུང་འབུམ་ལ་དཀར་ཆག་བསྡུས་པ་ཞིག་མཛད་འདུག །དེའི་རྗེས་ཞ་ལུ་རི་ཕུག་སྤྲུལ་སྐུས་མཛད་པའི་ཏཱ་ར་ནཱ་ཐའི་གསུང་འབུམ་དཀར་ཆག་དྭངས་གསལ་མེ་ལོང་ཞེས་པའི་ནང་དུ། བོད་ཀ་ནས་ཙ་བར་བཅུ་བདུན་ལ་ཆོས་ཚན་ཉིས་བརྒྱ་དོན་གཉིས་དང་། ལྡེབ་གྲངས་བདུན་སྟོང་བརྒྱད་བརྒྱ་ལྔ་བཅུ་བཞུགས།

ད་ལྟ་པེ་ཅིན་མི་རིགས་ཕོ་བྲང་དུ་བོད་བཅུ་བདུན་ལ་ཆོས་ཚན་ཉིས་བརྒྱ་དོན་བརྒྱད་དང་། ལྡེབ་གྲངས་བདུན་སྟོང་དགུ་བརྒྱ་ལྔ་བཅུ་རྩ་བརྒྱད་བཞུགས་ཞེས་གསལ་ཡང་ང་ཚོའི་གོང་གི་དཀར་ཆག་གཉིས་པོ་ད་སྔོན་མཇལ་རྒྱུ་མ་རྙེད། དེ་ཡང་ཞ་ལུ་རི་ཕུག་སྤྲུལ་སྐུས་དཀར་ཆག་དྭངས་གསལ་མེ་ལོང་ཞེས་པ་ལྟག་རྩོམ་གནང་སྟེ། སྤར་ཏག་བརྟན་གྱི་ཤིང་པར་དུས་ཐྲིང་དབང

གིས་ཉམས་ཆག་ཤོར་བ་རྣམས། ཁ་གསོ་མཛད་རྩུལ་ཐོས་ཀྱང་ཞིབ་ཕྲའི་ལོ་རྒྱུས་ཁ་གསལ་མཐའ་རྒྱུ་མ་བྱུང་། ད་ལྟ་དགེན་འཇམ་དབྱངས་རྣམས་རྒྱལ་གྱི་དཔེ་མཛོད་དུ་བཞུགས་པའི་པར་སྙིང་པོད་བཅུ་བདུན་འདི། ཞ་ལུ་རི་ཕུག་སྤྲུལ་སྐུས་ཉམས་གསོ་མཛད་པ་དེ་ཡིན་ནམ་སྙམས་སྙེ། ད་ལྟ་རྟག་བརྟན་གྱི་པར་སྙིང་བོད་ལྗོངས་དཔེ་མཛོད་ཁང་དུ་བཞུགས་པ་པོད་བཅོ་ལྔ་དང་། པོད་གྲངས་དང་ཆོས་ཚན་མང་ཉུང་ཚིག་མཚམས་སོགས་ཅུང་མི་འདྲ་བ་ཡོད་པའི་ཕྱིར།

ད་ལམ་ང་ཚོས་ཁོང་གི་གསུང་འབུམ་གློག་ཀླད་ནང་དུ་བཅུག་སྐབས་ཀྱི་ཐོག་མའི་མ་དཔེ་ནི། ཉེ་ཆར་བླ་མ་ཡོན་ཏན་བཟང་པོས་འཛམ་ཐང་དུ་ཤིང་པར་ལ་བསྐྲུན་པའི་གླེགས་བམ་ཉེར་བཞི་ཅན་དེ་ལ་བྱས་ཏེ་ཞུ་དག་ཐེངས་གསུམ་བྱས། དེ་རྗེས་སྦྱར་ཛོ་ནང་རྟག་བརྟན་དུ་བཞུགས་པ་ཇོམ་པ་པོ་ཏཱ་རཱ་ཐ་རང་ཉིད་ཀྱི་ཕྱག་དཔེ་སྐབས་འགར་ཕྱག་མཆན་ཡོད་པ། ད་ལྟ་འབྲས་སྤྱུངས་གནས་བཅུ་ལྷ་ཁང་ནང་བཞུགས་བྲིས་མ་པོད་རྩང་བཅུ་ལ་ཆོས་ཚན༩༣ལ་བསྡུར་གཞི་དང་། ཇོ་ནང་རྟག་བརྟན་གྱི་པར་སྙིང་པོད་བཅོ་ལྔ་བོད་ལྗོངས་དཔེ་མཛོད་ཁང་དུ་བཞུགས་པ་དང་། ཨ་རི་བ་དགེན་འཇམ་དབྱངས་རྣམ་རྒྱལ་གྱི་དཔེ་མཛོད་དུ་བཞུགས་པ་པར་སྙིང་པོད་བཅུ་བདུན་ཡོད་པ་གཉིས་ཕྱོགས་བསྡོམས་ཀྱིས། པར་སྙིང་པོད་ཉི་ཤུ་ཙམ་ལ་ཆོས་ཚན་༣༧༩བྱུང་བ་ལ་སྦྱར་བྱེད་བྱས་ཏེ་དཔེ་བསྡུར་ཐེངས་དང་པོ་ཞུས།

དེ་ནས་རྟག་བརྟན་གྱི་པར་པོད་ཉི་ཤུ་ལ་བསྡུར་གཞི་དང་། འཛམ་ཐང་གི་པར་མས་སྦྱར་བྱེད་བྱས་ཏེ་དཔེ་བསྡུར་ཐེང་གཉིས་པ་ཞུས་པ་ཡིན། འོན་ཀྱང་པར་མ་སྔ་ཕྱི་གཉིས་དང་བྲིས་མ་གཅིག་བཅས་དཔེ་གསུམ་པོ་རྩ་བའི་ཆ་ཉས་གཅིག་མཚུངས་སུ་བཞུགས་པ་ལས་ཁྱད་པར་ཆེན་པོ་མི་འདུག །ཚི་གའི་སྒོར་ལ་མི་འདྲ་བ་ཙུང་ཟད་ཡོད་པ་ནི་མཆན་དཀྱུས་སུ་ཤོར་བ་ཡིན་འདུག་པ་རྣམས་ཀྱང་། གུག་རྟགས་ནང་དུ་བཙུག་ཏེ་གསལ་པོ་བྱས་ཡོད། རྟག་བརྟན་པར་སྙིང་དང་འབྲས་སྤུངས་བྲིས་མ་གཉིས་སུ་དཔེ་མ་བཞུགས་པ། འཛམ་ཐང་པར་མའི་ནང་བཞུགས་གསུང་འབོར་བུའི་སྒོར་ཤ་རྟགས་ཅན་དང་། ཞ་རྟགས་ཅན་གཉིས་དང་། ཟ་རྟགས་ཅན་དབུ་མ་ཐེག་མཆོག་གི་ཟིན་བྲིས་རབ་བྱེད་དྲུག་པ་ཡན་ཆད། ཏཱ་ར་ནཱ་ཐའི་ཞལ་གསུང་སློབ་མ་ཡེ་ཤེས་རྒྱ་མཚོས་ཟིན་བྲིས་སུ་བཀོད་པ་དང་། རབ་བྱེད་བདུན་པ་བརྒྱད་པ་གཉིས་ཇོ་འགོའི་དགེ་བཤེས་མཆོག་གྲུབ་རྒྱ་མཚོས་གསར་དུ་བསྣན་པ། འ་རྟགས་ཅན་ཉང་ཡུལ་གྱི་ལོ་རྒྱུས་ཏཱ་ར་ནཱ་ཐས་ཞབས་བཏགས་མཛད་པར་གྲགས་པ་བཅས་ཆོས་ཚན༧ ༢༧ལ་འཛམ་ཐང་གི་པར་མའི་དཔེ་གཅིག་པུ་ལས། རྟག་བརྟན་པར་སྙིང་དང་འབྲས་སྤུངས་བྲིས་མ་གཉིས་ཀྱི་བསྡུར་གཞི་མ་རྙེད། རྟག་བརྟན་པར་སྙིང་གཅིག་པུ་ལས་གཞན་གཉིས་ལ་མེད་པ་ཆོས་ཚན༩། ཡང་རྟག་བརྟན་དང་འཛམ་ཐང་པར་མ་གཉིས་ཆར་མེད་པ། འབྲས་སྤུངས་གནས་བཅུ་ལྷ་ཁང་དུ་བཞུགས་པའི་གྲལ་ནས་ཆོས་ཚན་བཅོ་བརྒྱད་ལ་ལྡེབ༧༨ ༢གསར་རྙེད་བྱུང་

བ་བཅས་ལ། ཞུ་དག་བྱས་ཏེ་ཁ་སྐོང་གི་རྩུལ་དུ་བཞག་ཡོད་པ་བཅས་ཁྲོན་བསྡོམས་དེབ་བཞི་བཅུ་ཞེ་ལྔ་ལ་ཆོས་ཚན༩༠༠ཡོད། ད་ལྟ་ང་ཚོའི་མ་དཔེ་གཡར་རྒྱུ་མ་རྙེད་པ་སྔོན་རྫོགས་པ་པོའི་ཕྱག་དཔེའི་གྲལ་ནས་ཡིན་པ། འབྲས་སྤུངས་གནས་བཅུ་ལྷ་ཁང་། དཔེ་རྟགས་ཕྱི༡༩༢ནང་བཞུགས་གདམས་དུ་བྱ་བ་ནོར་བུའི་འབྱུང་གནས་ལྡེབ༦། ཡང་ཕྱི༥༠ནང་བཞུགས་འཁོར་ལོ་གསུམ་གྱི་རྣམ་བཞག་ཆོས་དབྱིངས་རྒྱ་མཚོའི་རྒྱན་རྣམ་པར་བཀོད་པ་ལྡེབ༩༢། སྔ་ལག་བྲིས་ཀྱི་ཆོས་ཚན་གཉིས་པོ་མ་འོངས་པར་དཔེ་གཡར་ཐབས་བྱ་དགོས།

ད་ལྟ་ང་ཚོས་དཔེ་བསྡུར་དང་ཞུ་དག་གི་སྐབས་སུ་མ་དཔེ་རྩ་འཛིན་བྱས་ཏེ། དཔེ་གསུམ་མི་འདྲ་བའི་ཚེ་རྟག་བརྟན་ལ<<ཧ>>རྟགས་འདི་དང་། འཛམ་ཐང་ལ་རྟགས<<ཧཱྃ>>འདི། དག་ཆ་ནོར་བཅོས་ལ་གུག་རྟག་འདི[ ] དང་། མཆན་རྣམས་གུག་རྟག< >འདིའི་ནང་དུ་བླུག་ཡོད།

གསལ་བཤད་ཞུ་རྒྱུ་ཞིག་ལ་དེབ་བཞི་པའི་ནང་དུ། ཀུན་མཁྱེན་དོལ་པོ་པའི་གསུང་ཆོས་ཚན་བཞི། རིག་འཛིན་ཚེ་དབང་ཀུན་ཁྱབ་ཀྱི་གསུང་ལྔ་སྒོའི་ཚོ་ག་ཞེས་པའི་ཆོས་ཚན་གཅིག་བཅས་འཛམ་ཐང་པར་མར་བཞག་ཡོད་པ་དང་། ཡང་ས་བཟང་མ་ཏི་པཎ་ཆེན་གྱི་གསུང་དུས་འཁོར་ཕྱག་རྒྱའི་སྐོར་ཆོས་ཚན་གཅིག་རྟག་བརྟན་པར་རྙིང་དུ་ཡོད་པ་རྣམས་རང་འདྲག་བཞག་ཡོད་པ་དང་། ཁོང་གི་རང་རྣམ་གཙོ་བོར་གྱུར་པའི་ལོ་རྒྱུས་ཞལ་གདམས་རྣམས་སུ། གཙང་གི་ཡུལ་སྐད་ཡིན་ནམ་སྙམ་པའི་ཐ་སྙད་གོ་དཀའ་བ་མང་པོ་ཞིག་

བེད་སྤྱོད་གནང་བ་དག་ཀྱང་རང་སོར་བཞག་ཡོད།

ད་ལམ་བཀའ་འབུམ་འདི་རྩིས་འཁོར་ནང་དུ་བླུགས་པའི་འགྲོ་སོང་ཙཱ་འདྲ་ཚོགས་པ་ནས་ཞུས་ཤིང་། པར་སྐྲུན་ཚར་ལྔ་བརྒྱའི་འགྲོ་སོང་བོད་རིག་པ་དཔེ་སྐྲུན་ཁང་ནས་བགྱིས། ཚར་བརྒྱད་བརྒྱའི་འགྲོ་སོང་ཧྲིན་གྲིན་སོགས་ཀྱི་…བརྒྱའི་སྦྱིན་བདག་རྣམས་ཀྱིས་གནང་ཞིང་། ཚར་ཉིས་བརྒྱའི་འགྲོ་སོང་ཙཱ་འདྲ་ཚོགས་པ་ནས་བགྱིས་པ་བཅས་ཀྱི་མཐུན་རྐྱེན་ལས། ད་ལམ་དངོས་སུ་པར་དུ་བསྐྲུན་ཐུབ་པ་བྱུང་སྟེ་རྒྱ་ཆེའི་ཀློག་པ་པོ་རྣམས་ཀྱི་སྤྱན་ལམ་དུ་ཕུལ་བ་ཡིན།

ལས་གཞི་འདིར་བོད་ལྗོངས་དཔེ་མཛོད་ཁང་ནས་མ་དཔེ་པོད་བཅོ་ལྔ་གཡར་གནང་བྱུང་བ་དང་། འཇམ་ཐང་བླ་མ་མུན་སེལ་མཆོག་ནས་ཀྱང་མ་དཔེ་བཅལ་རོགས་དང་། གོ་རིམ་སྒྲིག་རྒྱུ། ཞུ་དག་བཅས་ལ་རོགས་རམ་གང་མང་གནང་བ་དང་། ཁམས་སྤྲུལ་བསོད་ནམས་དོན་གྲུབ་མཆོག་ནས་ཉང་ཡུལ་ཆོས་འབྱུང་ཞུ་དག་གི་རོགས་རམ་གནང་བ་དང་། བླ་མ་དཔལ་ལྡན་རྒྱ་མཚོས་ཞུ་དག་གི་ལས་ཀ་སྤྱིའི་ཐུགས་འགན་ཆེ་བཞེས་གནང་བ་བཅས་ལ་ཐུགས་རྗེ་ཆེ་ཞུ་རྒྱུ་བའོ། །

དཔལ་བརྩེགས་བོད་ཡིག་དཔེ་རྙིང་ཞིབ་འཇུག་ཁང་ནས
ཀརྨ་བདེ་ལེགས་ཀྱིས།

རྗེ་བཙུན་ཏཱ་ར་ནཱ་ཐའི་རྣམ་ཐར་མདོར་བསྡུས།

1575-1635

ཁོང་ནི་སློབ་དཔོན་ཆེན་པོ་པདྨ་འབྱུང་གནས་དང་། པཎྜི་ཏ་སྨྲྀ་ཡ་ཛྙཱ་ར། གཉོས་ལོ་ཙཱ་བ། ཁ་རག་སྒོམ་ཆུང་སོགས་སྐྱེས་ཆེན་མང་པོས་བྱིན་གྱིས་བརླབས་ཤིང་། བོད་སྐྱོང་བརྟན་མ་བཅུ་གཉིས་ཀྱི་ནང་ཚན་ཁ་རག་ཁྱུང་བཙུན་གྱི་གནས་རྫོ་མོ་ཁ་རག་ཅེས་པའི་འདབས། ཆུ་བོ་ཆེན་པོ་ལོ་ཧི་ཏའི་ཉེ་འགྲམ་དུ་རྭ་ལོ་ཙཱ་བ་ཆེན་པོའི་བརྒྱུད་པ་བར་མ་ཆད་པར་བྱོན་པ་ལ། ཤར་ནུབ་གཉིས་སུ་གྲགས་པ་ལས་ཤར་པ་ཀུན་དགའ་སེང་གེའི་གདུང་བརྒྱུད། སྔགས་འཆང་ཚུལ་ཁྲིམས་རྒྱ་མཚོའི་སྲས་རྣམ་རྒྱལ་ཕུན་ཚོགས་དགུང་ལོ་བཞི་བཅུ་ཞེ་དགུ་པ་རྗེ་འདིའི་ཡབ་དང་། ཡུམ་རྡོ་རྗེ་བུ་དགའ་དགུང་ལོ་བཅུ་དགུ་པ་གཉིས་ཀྱི་སྲས་སུ་བོད་རབ་བྱུང་བཅུ་པའི་ཤིང་ཕག་ (སྤྱི་ལོ1575) ལ། ངོ་མཚར་བའི་ལྟས་དང་བཅས་སྐུ་འཁྲུངས་ཏེ་མེས་པོས་པདྨ་སྲི་གཅོད་རྡོ་རྗེ་ཞེས་མཚན་གསོལ།

སྐུ་བལྟམས་ཏེ་ཟླ་བ་བརྒྱད་སོང་རྗེས་བཞེངས་ནས་གོམ་པ་སྤོ་ཐུབ་པ་དང་། དགུང་ལོ་གཅིག་ཙམ་ནས་གསུང་བྱོན་ཏེ་ང་བླ་མ་ཀུན་དགའ་གྲོལ་མཆོག་ཡིན་ཞེས་ཞལ་གྱིས་བཞེས་པ་དང་། གཞན་ཡང་སྐུ་གོང་མའི་རྟེན་གསུམ་དང་སྦྱིན་བདག ། ཉེ་གནས་སོགས་ཀྱི་ལོ་རྒྱུས་གསལ་བར་གསུངས་པ་སོགས་ཀྱིས། ཇོ་ནང་བླ་མ་ཀུན་དགའ་གྲོལ་མཆོག་གི་ཡང་སྲིད་འཁྲུལ་མེད་དུ་ཤེས་ཏེ། དགུང་ལོ་བཞི་པར་ཇོ་ནང་མཁན་ཆེན་ལུང་རིགས་རྒྱ་མཚོ་དང་། ཞབས་དྲུང་བཀྲ་ཤིས་

སྟོབས་རྒྱས་དབང་པོ་སོགས་ཧྲ་པ་བརྒྱ་དང་དྲུག་ཅུ་རྩ་ལྔ་ཙམ་གདན་འདྲེན་དུ་བྱུང་ནས། གཙང་ཕྱོགས་སུ་གདན་དྲངས་ཏེ་སྐུ་གོང་མའི་སློབ་མ་རྗེ་རིང་ཀུན་དགའ་རྒྱལ་མཚན། ལྷ་དབང་གྲགས་པ། མཁན་ཆེན་ལུང་རིགས་རྒྱ་མཚོ། མཁས་དབང་བྱམས་པ་ལྷུན་གྲུབ། རྗེ་དྲུང་ཀུན་དགའ་དཔལ་བཟང་སོགས་ཀྱིས་ཆོས་ལུང་བྱང་རྩེར་ཁྲི་སྟོན་མཛད། རྗེ་རིང་པ་ཆེན་པོ་འཇམ་དབྱངས་ཀུན་དགའ་རྒྱལ་མཚན་གྱི་དྲུང་དུ། ཐོག་མའི་རྟེན་འབྲེལ་དུ་སྒྲོལ་དཀར་གྱི་རྗེས་གནང་དང་། གཤེད་དམར་ལྷ་ལྔའི་དབང་། ལམ་འབྲས་གཙོ་བོར་གྱུར་པའི་དབང་དང་གདམས་པ་མང་པོ་གསན།

དེ་ནས་དགུང་ལོ་དྲུག་པ་ནས་ཡི་གེ་སྦྱོར་ཀློག་ཞལ་དུ་ཕྱིན་པ་མཁྱེན་ཏེ། དབང་དང་རྗེས་གནང་སོགས་ཡིག་ཐོག་ནས་གནང་བ་ལ་དཀའ་ཚེགས་མེད་པ་བྱུང་།

དགུང་ལོ་བརྒྱད་པར་རྗེ་གོང་མའི་དངོས་སློབ་མཁས་དབང་བྱམས་པ་ལྷུན་གྲུབ་ཡོངས་འཛིན་དུ་བསྟེན་ནས། ཚད་མ་རིགས་གཏེར་སྦྱངས་པས་གཞུང་དོན་ལ་གོ་བ་རྙེད་རྩང་བློ་འཛིན་ལ་བླ་བ་ལྟ་ཙམ་འགོར། གཞན་ཡང་མདོ་རྒྱུད་ཀྱི་གཞུང་ལུགས་མང་པོར་གསན་བསམ་མཛད་པས་མཁྱེན་རྟོགས་རྒྱས།

དགུང་ལོ་བརྒྱད་ལ་ཞབས་སྐབས་སྟག་ལུང་ཀུན་དགའ་བཀྲ་ཤིས་རྒྱལ་མཚན་གདན་དྲངས་ཏེ་ཐོག་མར་བཀའ་གདམས་གླེགས་བམ་གྱི་ལུང་ཞུས་ཏེ། དེ་ནས་བོད་རབ་བྱུང་བཅུ་པའི་ཆུ་རྟ་ཁྲུམས་སྟོད་ཟླ་བའི་ཚེས་ལྔ་ (སྤྱི་ལོ1582) ལ། ཆོས་ལུང་བྱང་རྩེའི་མཆོད་ཁང་གི་ཡང་ཐོག་ཏུ། དཔལ་སྟག་ལུང་པ་ཆེན་པོ་རྗེ་བཙུན་ཀུན་དགའ་བཀྲ་ཤིས་རྒྱལ་མཚན་དཔལ་བཟང་པོའི་ཞལ་སྔ་ནས་ཀྱི་

མཁན་པོ་དང་། འཇམ་དབྱངས་ཀུན་དགའ་རྒྱལ་མཚན་དཔལ་བཟང་པོས་སློབ་དཔོན་དང་། རྗེ་དྲུང་ཀུན་དགའ་དཔལ་བཟང་པོས་དུས་གོ་བ། ཆོས་རྗེ་མཆོད་གནས་པས་གྲོགས་དན་བགྱིས་ཏེ་ཡོངས་རྫོགས་དགེ་བསྙེན་དང་བར་མ་རབ་བྱུང་སྔོན་དུ་འགྲོ་བས་དགེ་ཚུལ་གྱི་སྡོམ་པ་བཞེས་ཏེ། མཚན་ཀུན་དགའ་སྙིང་པོ་བཀྲ་ཤིས་རྒྱལ་མཚན་ཞེས་གསོལ། དག་པའི་གཟིགས་སྣང་དུ་རྒྱ་གར་གྱི་པཎ་ཆེན་ཛྙ་ལ་ནཱ་ཐས་ཏཱ་ར་ནཱ་ཐ་ཞེས་པའི་མཚན་གསོལ།

ཆོས་རྗེ་བྲག་སྟོད་པ་ལྷ་དབང་གྲགས་པའི་དྲུང་ནས་ཆོས་དྲུག་དང་ཕྱག་ཆེན་སོགས། ཟབ་ཆོས་མང་པོ་གསན་པས་ནང་ཟབ་ལམ་གྱི་རྟོགས་པ་མངོན་དུ་གྱུར། རྗེ་དྲུང་ཀུན་དགའ་དཔལ་བཟང་ལས་དུས་འཁོར་གཙོ་བོར་གྱུར་པའི་ཟབ་ཆོས་མང་པོ་གསན། མཁན་པོ་ལུང་རིགས་རྒྱ་མཚོའི་མདུན་དུས་ཀྱི་འཁོར་ལོའི་དབང་དང་རྒྱུད་བཤད། དཔལ་རྒྱལ་བ་ཇོ་ནང་པའི་ལུགས་ཀྱི་སྦྱོར་དྲུག་གི་ཟབ་ཁྲིད་མཐའ་དག་གསན་ཏེ་ཉམས་ལེན་མཛད། བུ་ལུགས་ཀྱི་སྦྱོར་དྲུག་གི་ཁྲིད་ཀྱང་རྫོགས་པར་གསན། གཞན་ཡང་ཇོ་ཞལ་བླ་མ་མང་པོའི་གདམས་ཁྲིད་དང་བཀའ་བསྟན་སོགས་རྒྱ་གཞུང་གི་མན་ངག་མང་པོ་དང་། ཀུན་མཁྱེན་དོལ་བོ་པའི་གསུང་འབུམ་སོགས་ལུང་མང་པོ་གསན། མཁས་གྲུབ་སངས་རྒྱས་ཡེ་ཤེས། རྡོ་རྗེ་འཛིན་པ་ཡེ་ཤེས་དབང་པོ་སོགས་ལས། ས་སྐྱ་ཇོ་ནང་ཤངས་པ་ཞྭ་ལུ་འབྲུག་པ་ཀཾ་ཚང་། སྔག་ལུང་སོགས་ཀྱི་ཆོས་སྐོར་བཅས་རྒྱུད་སྡེ་བཞིའི་དབང་ཁྲིད་མན་ངག་མཐའ་དག་མ་ལུས་པར་གསན། གཞན་ཡང་རྒྱ་གར་གྱི་གྲུབ་ཆེན་གུ་རུ་ལྷོ་ཕྱོགས་པ་སངས་རྒྱས་སྲས་པའི་མགོན་པོ། འཇམ་དབྱངས་ཀུན་དགའི་མཚན་ཅན་སོགས་བཤེས་གཉེན་མང་པོའི་ཞབས་ལ་གཏུགས་ཏེ། ཞང་ཚལ་པའི་ཆོས་

སྐོར་དང་། ཡང་དགོན་པའི་བཀའ་འབུམ། དྭགས་པོ་ལྷ་རྗེའི་བཀའ་འབུམ། རི་ཆོས་མ་དྲུག་གི་ཁྲིད། མི་ཏྲི་བཅུ་གསུམ་མའི་དབང་། སངས་རྒྱས་ཐོད་པའི་དབང་། ཨོ་རྒྱན་བསྙེན་སྒྲུབ་སྐོར་གྱི་ཁྲིད་ལུང་ཡོངས་རྫོགས། མར་པ་ནས་བརྒྱུད་རྫོག་པའི་བཀའ་བབས་དགྱེས་རྡོར་ཡབ་ཡུམ། གུར་རིགས་བསྡུས། གདན་བཞི་ཡབ་ཡུམ། མ་ཧཱ་མཱ་ཡཱ་སྙེ་དྲུག་སྨྲི་ཏི་ནས་བརྒྱུད་པ་འཇམ་དཔལ་གསང་ལྷན་བཅས་རྫོག་དཀྱིལ་བདུན། རྫོག་ཊཱི་ཀ་རིན་ཆེན་རྒྱན་འདྲའི་མཛུབ་ཁྲིད། བརྟག་གཉིས་ས་རྫོག་གཉིས་ཀའི་བཤད་སྲོལ། སྟག་ལུང་ཐང་པའི་བཀའ་འབུམ། སྒྲུབ་ཐབས་བརྒྱ་རྩའི་རྗེས་གནང་། ནི་གུ་ཆོས་དྲུག འཇམ་དཀར་གྱི་རྗེས་གནང་། འགྲེལ་ཆེན་དྲི་མེད་འོད་དང་། རྡོ་རྗེ་སྙིང་འགྲེལ་དང་། དགྱེས་པ་རྡོ་རྗེའི་རྒྱ་གཞུང་། དགྱེས་རྡོར་སྐོར་ལ་གཙོ་ཆེའི་ཆོས་སྣ་སུམ་ཅུ་སོ་དགུ་དང་། གདན་བཞིའི་ཁྲིད་ཚུལ་རྒྱས་པ། ཨཱརྱ་དེ་ཝའི་ཆོས་ལྔ་སོགས་རྒྱ་གཞུང་བཅུ། ས་ར་ཧའི་ཆོས་ལྔ། ནག་པོའི་གཞུང་དྲུག ལཱུ་ཧི་སྨད་ལྔ། དྲིལ་བུ་སྐོར་གསུམ། གཤེད་དམར་བི་རཱུ་པའི་གཞུང་བརྒྱད། ཀུ་ཀུ་རི་པའི་ཆོས་བདུན། སྒྲུབ་ཐབས་མཚོ་སྐྱེས་སོགས་དགྱེས་རྡོར་གྱི་གཞུང་ཤིན་ཏུ་མང་པོ་དང་། དཔེ་མེད་འཚོའི་སྦྱོར་དྲུག་རྩ་འགྲེལ། ཛ་ལནྡྷ་རིའི་དོ་ཧ། སེམས་ཀྱི་ཕྱག་རྒྱ་སོགས་མདོ་སྔགས་སྤྱི་དང་། ཁྱད་པར་དུ་གསང་སྔགས་རྒྱུད་སྡེའི་དབང་བསྐྱེད་རྫོགས་མཐའ་ཡས་པ་གསན།

དེ་ནས་དགུང་ལོ་བཅུ་བདུན་པ་རབ་བྱུང་བཅུ་པའི་ལྕགས་ཡོས་ཧོར་ཟླ་བཅུ་གཅིག་པའི་ཚེས་བཅུ་བདུན་(སྤྱི་ལོ1591)ལ། འཇམ་དབྱངས་ཀུན་དགའ་རྒྱལ་མཚན་གྱིས་མཁན་པོ། བླ་མ་བྱམས་པ་ལྷུན་གྲུབ་ཀྱིས་ལས་ཀྱི་སློབ་དཔོན། དགེ་བའི་བཤེས་གཉེན་བློ་བཟང་པ་དང་། རྗེ་དྲུང་ཀུན་དགའ་བསོད་ནམས

སོགས་ཀྱིས་ཁ་སྐོང་གནང་སྟེ་བསྙེན་པར་རྫོགས་པ་དགེ་སློང་གི་སྡོམ་པ་བཞེས་ཏེ། ཕྱི་ལྟར་དུར་སྨྲིག་གི་རྒྱལ་མཚན་འཆང་བའི་དགེ་སློང་འདུལ་བ་འཛིན་པ། ནང་ལྟར་གཞན་ཕན་སྙིང་རྗེ་ཆེན་པོས་ཐུགས་རྒྱུད་ཡོངས་སུ་བརླན་པའི་རྒྱལ་སྲས་སེམས་པ་ཆེན་པོ། གསང་བ་བསྐྱེད་རྫོགས་ཀྱི་ཟབ་གནད་ལ་མངའ་བརྙེས་པའི་སྔགས་འཆང་རྡོ་རྗེ་འཛིན་པ་ཞིག་ཏུ་གྱུར།

དེ་ནས་བསམ་སྡིངས་སུ་དཔལ་ལྡན་བླ་མ་དམ་པ་བྱམས་པའི་མཚན་ཅན་གྱི་དྲུང་དུ་རྡོ་རྗེ་ཕྲེང་བའི་དབང་ཡོངས་རྫོགས་དང་། དཔལ་མཁའ་འགྲོ་རྒྱ་མཚོའི་དབང་བཅས་ཞུས། བླ་མ་དཔལ་ལྡན་ཆོས་ཀྱི་བཟང་པོའི་ཞལ་སྔ་ནས། རྡུལ་ཚོན་གྱི་དཀྱིལ་འཁོར་ལ་བརྟེན་ནས་དཔལ་དུས་ཀྱི་འཁོར་ལོའི་དབང་ཡོངས་སུ་རྫོགས་པ་བདག་པོ་ཆེན་པོའི་མཐར་ཕྱུག་པ་དང་། གསང་བདག་འཁོར་ལོ་ཆེན་པོ། དྲིལ་བུ་ལྷ་ལྔ། གཟུངས་གྲྭ་ལྔ། དྲིལ་བུ་ལུས་དཀྱིལ་སོགས་དབང་མང་པོ་གསན། གཞན་ཡང་དགེ་བའི་བཤེས་གཉེན་རྣམས་ལས། གསང་འདུས་འཕགས་ལུགས་དང་། ཞབས་ལུགས། གཤིན་རྗེ་གཤེད་དགྲ་གདོང་འཇིགས་གསུམ། གཤེད་དམར་བྲམ་ཟེ་དཔལ་འཛིན་གྱི་ལུགས། གདན་བཞིའི་གཞུང་བདུན། སངས་རྒྱས་ཐོད་པ་ཕྱོགས་ཀྱི་རྒྱ་གཞུང་མང་པོ་དང་། རྒྱུད་སྡེ་འོག་མ་ཙི་རིགས་པ་དང་། གྲུབ་པ་སྡེ་བདུན། སྙིང་པོ་སྐོར་དྲུག ཡིད་ལ་མི་བྱེད་པའི་ཆོས་སྐོར་རྣམས་དང་། ཕྲེང་བ་སྐོར་གསུམ། རྒྱུད་འགྲེལ་གྲགས་ཅན་ཕལ་ཆེ་བ་དང་། བསླབ་བཏུས་དང་། བྱང་ས་སོགས་གཞུང་མང་པོར་ཐོས་བསམ་གནང་བས་བློ་གྲོས་ཀྱི་ལུས་སྟོབས་ཆེས་ཆེར་རྒྱས་ཏེ་གཞུང་ལུགས་རབ་འབྱམས་སྨྲ་བའི་མཁས་པ་ཆེན་པོར་གྱུར།

དེ་ནས་བླ་མ་ཀུན་དགའི་མཚན་ཅན་དང་སློབ་དཔོན་རིན་པོ་ཆེས་བཀའ་བཞིན། རྗེ་འདི་ཉིད་དགུང་ལོ་ཉེར་གཅིག་པ་རབ་བྱུང་བཅུ་པའི་ཤིང་ལུག་ཧོར་ཟླ་བརྒྱད་པའི་ཚེས་ལྔ(སྤྱི་ལོ1595)ལ། རི་ཁྲོད་ཆེན་པོ་རྫོ་མོ་ནང་གི་གདན་ས་པར་བསྐོས་པ་བཞིན་བླ་བྲང་གི་རྩིས་སྤྲོད་རྩིས་ལེན་གནང་རྗེས། སྐྱིད་ཕུག་ཏུ་ཟླ་གཅིག་ལྷག་ཙམ་བཅད་མཚམས་ལ་བཞུགས་ཏེ་ཕག་མོའི་ལྷུགས་བསྙེན་གནང་སྐབས། རྨི་ལམ་དུ་ངོ་བོ་སློབ་དཔོན་པདྨ་ཡིན་པའི་རྣལ་འབྱོར་པ་གཟི་བརྗིད་ཆེ་བ་ཞིག་གི་དྲུང་དུ། དྭགས་པོ་རྗེ་བ་རིན་པོ་ཆེ་དགེ་བཤེས་བགྲེས་སོང་གི་རྣམ་པར་བཞུགས་འདུག་པ་ལས། རྣལ་འབྱོར་པའི་ཞལ་ནས་ང་དང་དོལ་པོ་པ་ངོ་བོ་གཅིག་ཡིན་གསུང་པ་དང་། བོད་ཀྱི་དགེ་བཤེས་བགྲེས་སོང་དེས་ཀྱང་ང་ཡང་ངོ་བོ་གཅིག་ཡིན་གསུང་པ་རྨིས་པས། དང་པོ་པད་འབྱུང་གི་རྟེན་འབྲེལ་དེ་སྐད་དེ་སྒོམ་གྱི་ས་བོན་ཐེབས། བར་སྐབས་སུ་དྭགས་པོ་རིན་པོ་ཆེས་ཆོས་ཀྱིས་རྟོགས་པ་བརྙེས། ཕྱིས་ཀུན་མཁྱེན་ཆེན་པོའི་བཞེད་དགོངས་ལྟར་ཉམས་སུ་མྱོང་བའི་བརྡ་རུ་གོ །

དེ་ནས་རྒྱ་གར་གྱི་པཎྜི་ཏ་པཱུརྞ་ནཱཐ་དང་པྲ་ཡཱ་མཱ་ནཱཐ་གཉིས་དང་མཇལ་འཕྲད་མཛད་དེ་གསུང་གླེང་གནང་བས། ཁོང་གཉིས་གྲུབ་མཐའ་ནང་པར་འདུག་ཀྱང་ཕ་མེས་ཀྱི་ཆོས་རིག་བྱེད་ལ་ཡང་ཞེན་ཆེ་བས། ཕྱི་རོལ་པའི་ལྷ་གཅིག་གཉིས་བསྙེན་གྱིན་འདུག་པས་དབང་ཆོས་སོགས་ནི་མ་ཞུས། རིག་པའི་གནས་ཐམས་ཅད་ལ་ཤིན་ཏུ་མཁས་པར་འདུག་པས་དོགས་གཅོད་མང་དུ་བགྱིས་ཤིང་བསྟན་བཅོས་ཀྱང་ཐན་ཐུན་བསྒྱུར། བྷཱ་ར་ཏ་དང་རཱ་མ་ཡ་ཎ་ལ་སོགས་པའི་ལོ་རྒྱུས་ཀྱང་མང་དུ་ཐོས། དེ་སྐབས་རཱ་མ་ཡ་ཎའི་སྲུང་མ་ཧ་ནུ་མ་ཐའི་ཚོ་འཕྲུལ་ལུས་

བྱང་ཆེན་གྱི་རི་དང་མཉམ་པའི་སྤྲེའུ་དང་། ཧླ་ར་ཏའི་སྲུང་མ་རྒྱལ་པོ་ཧླི་མ་དངོས་སུ་མཐོང་བས་པཎྜི་ཏ་ན་རེ། ཁྱོད་ལ་འགོ་བར་འདུག་མཐུ་དང་སྙན་གྲགས་ཡོངས་སྤྱོད་ཆེན་པོ་ཡོང་གསུངས་ན་ཡང་། ཆོས་ལ་མི་དད་པའི་ལྷ་འདྲེ་བསྙེན་པས་ཅི་བྱ་སྙམ་ནས་ཡལ་བར་དོར་བ་ཡིན་ཞེས་གསུངས།

ལོ་དུས་ཆག་མེད་རྫོ་ནང་དུ་སྦྱོར་དྲུག་གི་ཁྲིད་གསུངས་པས་ངོ་མ་འཕྲོད་པ་གཅིག་ཀྱང་མ་བྱུང་། རྒྱ་གར་གྱི་སློབ་དཔོན་སུ་ནི་ཀླ་ཋ་ཤླི་དང་པུཎྜ་བཛྲ་སོགས་ལས་ཟབ་ཁྲིད་ཀྱི་གདམས་པ་མང་པོ་གསན། རྫོ་ནང་དུ་སྒྲུབ་མཆོད་ལ་དཔལ་དུས་ཀྱི་འཁོར་ལོའི་རྡུལ་ཚོན་གྱི་དཀྱིལ་འཁོར་བཞེངས་ཏེ། འདུས་པ་བདུན་བརྒྱ་ཙམ་ལ་དབང་བཅུ་གཅིག་པ་རྫོགས་པར་གནང་། དགུང་གྲངས་ཉེར་དྲུག་སྐོར་ར་སྒྲེང་དུ་ཕེབས་ཏེ་ཚོགས་སུ་ཆོས་འབྲེལ་ཙམ་དང་། རྗེ་ཙོང་ཁ་པའི་བཞུགས་ཁྲིའི་སྟེང་ནས་ལམ་རིམ་གསུངས།

དགུང་ལོ་ཉེར་དགུ་པར་རྫོ་ནང་དུ་བཞུགས་སྐབས་ཐོ་རངས་ཤིག་ལ་རྗེ་བཙུན་བྱམས་པས་ཞལ་གཟིགས་ཏེ། ཁོང་རང་ལ་ཐིམ་པའི་གཟིགས་སྣང་བྱུང་བས་གཞན་སྟོང་དབུ་མའི་གྲུབ་མཐའ་ལ་ངེས་ཤེས་གཏིང་ནས་སྐྱེད། ཀུན་མཁྱེན་དོལ་པོ་པས་ཞལ་ཡང་ཡང་གཟིགས་ནས་ལུང་བསྟན་གནང་བ་དང་། གཟིམ་ལམ་དུ་ཤམྦྷ་ལར་ཕྱིན་ནས་རིགས་ལྡན་སྤྲུལ་པའི་སྐུ་དང་མཇལ་ཏེ་ཆོས་གསན་པའི་སྣང་བ་སོགས་གཟིགས་སྣང་མང་པོ་བྱུང་།

དགུང་ལོ་སོ་དགུ་པར་ཆོས་འཁོར་ལྷ་སར་ཕེབས་ནས་དར་ཆེན་མང་པོ་བསྒྲེངས་ཏེ་ཇོ་བོའི་མདུན་ཐུགས་སྨོན་ཟབ་རྒྱས་གནང་། དེ་ནས་ཀུན་མཁྱེན་དོལ་པོ་པའི་སྐུ་བརྙན་གསུང་བྱོན་མ་དང་། ཐུགས་རྗེ་ཆེན་པོ། ཚེ་དཔག་མེད་བཅས་

བྱིན་རླབས་ཅན་གྱི་རྟེན་གསུམ་པོའི་མདུན་དུ་མཆོད་འབུལ་དང་ཐུགས་སྨོན་རྒྱ་ཆེན་གནང་སྟེ་སྨོན་ལམ་རྒྱལ་བ་རྒྱ་མཚོ་ཡང་བརྒྱམས།

དགུང་ལོ་ཞེ་གཅིག་པ་རབ་བྱུང་བཅུ་པའི་ཤིང་ཡོས་ཧོར་ཟླ་གཉིས་པའི་ཚེས་བཅུ་གཅིག（སྤྱི་ལོ1615）ལ། གཙང་པ་སྡེ་སྲིད་ཕུན་ཚོགས་རྣམ་རྒྱལ་གྱིས་ཚེས་གཞིས་དང་། ལྷ་འབབས་སོགས་རྒྱ་ཆེར་ཕུལ་ནས་མཐུན་རྐྱེན་སྦྱར་བ་ལས། དཔལ་རྟག་བརྟན་དམ་ཆོས་གླིང་ངེས་དོན་དགའ་བའི་ཚལ་གྱི་གནས་གཞིའི་ལས་གྲྭ་བཙུགས་ཏེ། ཕྱི་གཙུག་ལག་ཁང་དང་གྲྭ་ཁང་བརྒྱ་ཕྲག་ཙམ་ལྕགས་རི་དང་བཅས་པ། ནང་གི་རྟེན་སངས་རྒྱས་རབས་བདུན་དང་། ཚེ་དཔག་མེད། སྒྲོལ་མ། ཡུམ་ཆེན་མོ། ཛམ་ལྷ་ལ་སོགས་གསེར་ཟངས་ལས་གྲུབ་པ་མང་པོ་དང་། དཔལ་འཁོར་ལོ་སྡོམ་པའི་སྐུ་ཞལ་ཕྱག་ཡོངས་རྫོགས་གསེར་ཟངས་ལས་གྲུབ་པ་དང་། བདེ་གཤེགས་མཆོད་རྟེན་ཆ་བརྒྱད་སོགས་རྟེན་གསུམ་དཔག་ཏུ་མེད་པ་བཞེངས། ཇོ་ནང་དུ་ཡང་ལྷ་ཁང་གསར་བཞེངས་དང་ནང་རྟེན་བྱམས་ཆེན་ཐོག་ཚད་གཉིས་ཙམ་གསེར་ཟངས་ལས་གྲུབ་པ་སོགས་མང་པོ་བཞེངས། གཞན་ཡང་ལྷ་བཟོ་སོགས་ལག་རྩལ་པ་རྣམས་དང་པོ་རྒྱ་བལ་སོགས་ནས་གདན་དྲངས། དེ་ནས་བྲིས་པ་དང་། སྤྲར་བཀོ་ཤིང་བཟོ་སོགས་ལག་རྩལ་པ་གསོ་སྐྱོང་གནང་བས། ལས་རིགས་ལག་རྩལ་པ་རྣམས་ཀྱང་གཞན་ལ་རེ་མི་དགོས་པ་བྱུང་སྟེ། བཀའ་བསྟན་འགྱུར་རོ་ཅོག་ཚར་མང་པོ་དང་། བཀའ་འབུམ་སྣར་པོ་ཏི་བཞི་བཅུ་ཤིང་པར་དུ་བརྐོས་པ་སོགས་རྟེན་གསུམ་མང་པོ་གསར་བཞེངས་གནང་།

སྐབས་ཤིག་རི་བོ་ཆེ་ནས་རྒྱ་དཔེ་པོད་བཅུ་ཙམ་ཞིག་འབྱོར་བྱུང་བའི་ནང་། ཡར་ཀླུང་ལོ་ཙཱ་བའི་ཕྱག་དཔེ་ངོ་མ་དུས་འཁོར་འགྲེལ་ཆེན་པོད་གཉིས

འདུག དུས་འཁོར་རྒྱུད་ཀྱི་དཔེ་དེ་དབུས་ཕྱོགས་ནས་སྤྱི་མོ་ཞིག་ཏུ་ལག་སོན་བྱུང་བ་དང་། འགྲེལ་པ་འདི་སྐབས་སུ་རྙེད་པ་ལ་ཡ་མཚན་ཆེན་པོ་བྱུང་སྟེ་ཐེངས་མང་བཀླགས་པས་ཉུང་སྦྱོར་ལ་ཡང་བློ་སྐྱིད་ཆེན་པོ་བྱུང་། གཞན་ཡང་དབང་མདོར་བསྟན་གྱི་འགྲེལ་པ་དོན་དམ་བསྡུས་པའི་མཛོད་བྱང་ལ་ནཱ་རོ་པའི་མཚན་ཡོད་པ་དང་། ཀྱེ་རྡོ་རྗེའི་འགྲེལ་པ་རྡོ་རྗེའི་ཚིག་བསྡུས་ཀྱི་མཛད་བྱང་དུ་བྱང་ཆུབ་བཟང་པོའི་སྐད་དོད་བོ་དྷི་བྷ་དྲ་ཞེས་ཡོད་པ་སོགས་མང་པོ་བྱུང་།

ཡང་སྐབས་ཤིག་གཙང་པ་སྡེ་སྲིད་ཀྱིས་སོག་པོའི་སྟེང་དུ་དམག་དཔུང་ཆས་རྩིས་ལ་སྲུང་འཁོར་དང་སྐུ་རིམ་གནང་བའི་ཚེ། ཁོང་ནི་རྗེ་ཙོང་ཁ་པ་ཆེན་པོར་ལྷག་ཏུ་དད་པ་ཆེ་བ་དང་། ཁྱད་པར་དུ་ཆོས་སྡེ་ཆེན་པོ་འབྲས་སྤུངས་ལ་ཉེ་སེམས་ཀྱི་བག་ཆགས་ཤིན་ཏུ་ཆེ་བ་ཞིག་ཡོད་པས། ཆོས་སྡེ་ཆེན་པོ་དེ་ཉིད་དར་ཞིང་རྒྱས་པ་དང་རྩོད་པ་འཛམ་པོའི་སློ་ནས་ཞི་བའི་སྨོན་ལམ་བཏབ་ཀྱང་། ནུས་པ་མ་ཐོན་པ་ནི་ཕྱོགས་གཉིས་ཀ་ལས་ངན་གྱི་དབང་གིས་དེད་པ་ལ་གཡོལ་ཐབས་བྲལ་ཞེས་གསུངས། དེ་ནས་དཔལ་འཁོར་བདེ་ཆེན། རྩེ་ཆེན་ཆོས་སྡེ། འཛག་བསམ་གཉིས། ཐར་པ་གླིང་། རྟག་བརྟན་ཆོས་འཕེལ་སོགས་དབུས་གཙང་གི་ཆོས་སྡེ་མང་པོར་ཆོས་དང་ལོངས་སྤྱོད་ཀྱི་བསྙེན་བཀུར་རྒྱ་ཆེན་གནང་སྟེ་བསྐྱངས།

དེ་ནས་དགུང་གྲངས་རེ་གཅིག་བཞེས་པ་རབ་བྱུང་བཅུ་གཅིག་པའི་ཤིང་ཕག (སྤྱི་ལོ1635) ལ། རྟག་བརྟན་དམ་ཆོས་གླིང་ངེས་དོན་དགའ་བའི་ཚལ་གྱི་གདན་ས་འཛམ་དབྱངས་སྤྲུལ་སྐུ་སངས་རྒྱས་རྒྱ་མཚོ་ལ་གཏད་དེ། ཆོས་ལུང་རྩེ་དང་ཇོ་མོ་ནང་དུ་དུས་ཁྲིད་ཕྱག་ལེན་རྒྱས་པ་གནང་ནས། ད་རེས་མ་གཏོགས་

འདིར་ཆོས་མི་འཆད་གསུངས་ཏེ་བུ་སློབ་རྣམས་ལ་ཞལ་ཏ་མང་པོ་གནང་སྟེ། ལོ་དེའི་ནག་པ་ཟླ་བའི་ཚེས་ཉེར་བརྒྱད་ལ་ཞི་བར་གཤེགས་སོ།།

སློབ་མ། སྤྲུལ་སྐུ་སངས་རྒྱས་རྒྱ་མཚོ། མཁས་དབང་ཡེ་ཤེས་རྒྱ་མཚོ། མཁན་ཆེན་རིན་ཆེན་རྒྱ་མཚོ། མཁས་གྲུབ་བློ་གྲོས་རྣམ་རྒྱལ་རྣམས་དང་། སྔགས་པ་སྤྲུལ་སྐུ། ཆོས་རྗེ་ངག་དབང་པ། བླ་མ་ཚུ་བོ་ཚུང་བའི་སྐུ་སྐྱེ། མཁན་པོ་ཀུན་དགའ་བཀྲ་ཤིས་རྒྱལ་མཚན། སྤྲུལ་སྐུ་ངག་གི་དབང་པོ། ཉེ་བོ་སྤྲུལ་སྐུ། ཆོས་རྗེ་རིན་སྤྲེངས་པ། དུས་འཁོར་ཞར་ཆེན་པ། ཆོས་རྗེ་ལྷ་བོ་པ། དགེ་སློང་སྙིང་པོ་མཐའ་ཡས། བྱམས་པ་ཡོན་ཏན་མགོན་པོ། ངག་དབང་ཀུན་དགའ་བསོད་ནམས། མི་ཕམ་དཀོན་མཆོག་ལེགས་པ། ཀུན་དགའ་འཕྲིན་ལས་དབང་མོ། གཙང་གི་རྒྱལ་སྲས་ཀུན་དགའ་བསྟན་པའི་རྒྱལ་མཚན་སོགས་མང་པོ་བྱུང་། གཞན་ཡང་བསྟན་པའི་སྦྱིན་བདག་གཙང་པ་སྡེ་སྲིད་ཕུན་ཚོགས་རྣམ་རྒྱལ། བྱང་བདག་བཀྲ་ཤིས་སྟོབས་རྒྱལ། ཡར་འབྲོག་བསྟན་འཛིན་མི་འགྱུར་དབང་གི་རྒྱལ་པོ་སོགས་མང་ངོ་། །

དཔལ་བརྩེགས་བོད་ཡིག་དཔེ་སྙིང་ཞིབ་འཇུག་ཁང་ནས

ཀརྨ་བདེ་ལེགས་ཀྱིས།

དཀར་ཆག

སློབ་དཔོན་ཆེན་པོ་སྤྱོད་འཆང་དབང་པོའི་རྣམ་ཐར་ངོ་མཚར་སྣང་བའི་
སྒྲ་དབྱངས་ཞེས་བྱ་བ་བཞུགས། 1

སློབ་དཔོན་སྤྱོད་པ་པའི་ལོ་རྒྱུས་ཁ་སྐོང་དང་འཁོར་ལོ་སྡོམ་པའི་
སྒྲོལ་འབྱེད་བྱུང་ཚུལ་བཞུགས། 69

གྲུབ་ཆེན་ཝུཀྐ་ཀུཧྤའི་རྣམ་ཐར། 94

རྒྱལ་བུ་དགའ་བྱེད་ས་སྐྱོང་གི་རྟོགས་བརྗོད་བཞུགས། 127

རྫོ་ནང་གི་གནས་བཤད་བཞུགས། 136

སྒྲུབ་གནས་སྐྱིད་ཕུག་བདེ་ལྡན་གྱི་གནས་བཤད་བཞུགས། 154

འཁྲིག་པོ་རི་ཁྲོད་ཀྱི་གནས་བཤད་བཞུགས། 156

དགའ་ལྡན་ཕུན་ཚོགས་གླིང་གི་གནས་བཤད་བཞུགས། 160

དཔལ་ལྡན་ཤངས་པའི་ཆོས་སྐོར་གྱི་འབྱུང་ཁུངས
ཡིད་ཀྱི་མུན་སེལ་བཞུགས། 194

དཀོན་མཆོག་གསུམ་རྗེས་སུ་དྲན་པའི་མདོ་དོན་ཅུང་ཟད
བཤད་པ་བཞུགས། 286

ཕྱུང་པོ་གསུམ་པའི་རྒྱུན་བཤགས་ཀྱི་དོན་ཚུང་ཟད་
བཤད་པ་བཞུགས། 311

༄༅། །སློབ་དཔོན་ཆེན་པོ་སྦྱོར་འཆང་དབང་པོའི་རྣམ་ཐར་ ངོ་མཚར་སྙན་པའི་སྒྲ་དབྱངས་ཞེས་ བྱ་བ་བཞུགས།

ན་མོ་བཛྲ་སཏྭ་ཡ། ཉི་གཞོན་བྱེ་བ་ཕྲག་བརྒྱས་མི་དཔོགས་པའི། །ཡེ་ཤེས་གཟི་འོད་རྒྱས་པས་འགྲོ་མུན་སེལ། །བརྟུལ་ཞུགས་སྤྱོད་པའི་དྲ་རླབས་རབ་གཡོས་པས། །བདུད་དང་མུ་སྟེགས་ཟིལ་གནོན་གང་དེ་རྒྱལ། །གང་ལས་ངོ་མཚར་གཏམ་གྱི་ཕྲུལ། །རྣམ་པ་སྣ་ཚོགས་གྲགས་དེ་ལས། ཡིད་ཆེས་ཁྲུངས་དང་ལྡན་པ་དག །མདོ་ཙམ་མཆོག་ཏུ་གསལ་བར་སྤེལ། །འདིར་ཡང་དག་པར་རྫོགས་པའི་སངས་རྒྱས་འཇིག་རྟེན་དུ་བྱོན་པའི་རྗེས་སུ་མི་ལོ་ཆེན་པོ་སྟོང་དང་ལྔ་བརྒྱར་ཉེ་བ་ན། གྲུབ་པའི་དབང་ཕྱུག་སློབ་དཔོན་ནག་པོ་སྤྱོད་པ་ཞེས་བྱ་བ་འཇིག་རྟེན་དུ་བྱུང་ངོ་། །དེ་ཡང་སློབ་དཔོན་ཀླུ་སྒྲུབ་ཀྱིས་དཔལ་ལྡན་འབྲས་སྤུངས་ནས་སྤྱན་དྲངས་པའི་དཔལ་མགོན་པོའི་རྒྱུད་བརྒྱད་ཡོད་པ་ལས། གཞན་བདུན་གྱི་སྙིང་པོ་ནག་པོ་ཆེན་པོ་མངོན་པར་འབྱུང་བ་ཞེས་པ། མགོན་པོ་ཕྱག་གཉིས་པ་དང་། བཞི་པ་དང་། དྲུག་པ་དང་། བརྒྱད་པ་དང་། བཅུ་གཉིས་པ་དང་། བཅུ་དྲུག་པའི་དཀྱིལ་འཁོར་སྟོན་པ། །ཁ་བ་ཅན་གྱི་ཕྱོགས་འདིར་རྭ་ལོ་ཟླ་བ་ཆོས་རབ་ཀྱིས་བསྒྱུར་ངེས་པ་རྒྱ་དཔེ་ཅན་དེ་ལས་དེ་ལྟར་ཡུལ་ཨུ་རུ་བི་ཤར་ཡང་མཚུངས་པར་ངེས་པའོ། །དེར་སྐྱེས་བུ་བརྩོན་འགྲུས་ཆེན་པོ་དང་ལྡན་ཞིང་སྦྱོར་བ་ལ་བརྩོན་པ་རྣ་མ་ཊའི་བཀའི་འཇུག་པ་དང་མཚུངས་པ། སྡེ་ཚན་དང་པོའི་དང་པོ་དབྱངས

ཡིག་དང་པོས་བརྒྱན་པ། བདུན་པའི་བཞི་པ་ཙུང་ཟད་ན་ལ་ཞེན་པའི་མིང་ཅན་རྣལ་འབྱོར་དབང་པོ་སྐྱེས་བུའི་མཆོག་གཅིག་པོ་འདིས་རལ་གྲི་ལ་སོགས་པའི་དངོས་གྲུབ་ཆེན་པོ་བརྒྱད་ཐོབ་པར་འགྱུར་རོ། །ཛམ་བུའི་གླིང་དུ་མ་བྱུང་ཞིང་འབྱུང་བར་མི་འགྱུར་རོ། །དེའི་སློབ་མ་རྣལ་འབྱོར་པ་དྲུག་གིས་ལུས་ཀྱི་དངོས་པོ་སྤངས་པའི་ཕྱག་རྒྱ་ཆེན་པོ་ཐོབ་པར་འགྱུར་རོ། །ཞེས་གསུངས་པ་དང་། དཔལ་དུས་ཀྱི་འཁོར་ལོའི་རྒྱུད་ཕྱི་མ་འགྱུར་སྙིང་ལས། ཁ་ཊྃ་ག་དང་རུས་རྒྱན་ཅང་ཏེ་ཆང་སྣོད་ཐོགས་པ་ནག་པོའི་མིང་ཅན་འབྱུང་བར་འགྱུར། །ཞེས་ལུང་བསྟན་པ་སྟེ། ལུང་དང་པོའི་དོན་ནི་དེར་ཞེས་པས་གང་དུ་འབྲུངས་པའི་ཡུལ་དང་། བརྩོན་འགྲུས་དང་ལྡན་ཞིང་སྦྱོར་བ་ལ་བརྩོན་པ་ནི། རིག་པ་བརྟུལ་ཞུགས་ཀྱི་སྤྱོད་པ་རྒྱ་ཆེར་སྤྱོད་པའི་དོན་དང་། ནཱ་མ་ཋའི་བཀའི་འཇུག་པ་དང་མཐུན་པ་ནི་ལང་ཀའི་གླིང་ལ་སོགས་པར་གདུག་པ་ཅན་རྣམས་ཚར་གཅོད་པའི་དོན་དང་། སྔོ་ཚན་དང་པོའི་དང་པོ་ཀ་ཡིག །བདུན་པའི་བཞི་པ་ཏ་ཡིག །ཙུང་ཟད་ན་ལ་ཞེན་པ་ནི་ནཱ་ཡིག་དེ་ཉིད་ན་ཡིག་དང་བསྒྲེགས་པ་སྟེ། དེ་ལྟར་ན་ཀྣ་ཞེས་པ་མཚན་བསྟན་པ་ཡིན་ནོ། །ནག་པོའི་སྐད་དོད་མང་དུ་ཡོད་ཀྱང་། ཀྣ་ཞེས་པ་སློབ་དཔོན་འདིའི་ཐུན་མོང་མ་ཡིན་པའི་མཚན་ཏེ། ཀྣ་ཙརྻའམ། འཕྲལ་སྐད་དུ། ཀྣི་པ་ཞེས་གྲགས་སོ། །རལ་གྲི་ལ་སོགས་པའི་དངོས་གྲུབ་བརྒྱད་ཅེས་པས། ཐུན་མོང་གི་གྲུབ་པ་བརྒྱད་ལ་མངའ་བརྙེས་པ་སྟེ་གཞན་ལ་སྦྱིན་ནུས་པའོ། །མ་བྱུང་ཞིང་འབྱུང་བར་མི་འགྱུར་ཞེས་པ་ནི། སློབ་དཔོན་འདི་ལྟ་བུ་གཞན་དུས་གསུམ་ཁེགས་པར་བསྔགས་པ་སྟེ། དེ་ཡང་སློབ་དཔོན་འདིས་འགྲོ་བའི་དོན་སྤྱད་པ་ན། གསུང་གདམས་ངག་དངོས་ཀྱི་ཁྱབ་པ་དང་། མ་ཡིན་ཀྱང་དེའི་མིག་རྐྱེན་ལ་བརྟེན་པའི་

གྲོང་ཁྱེར་ཆེན་པོ་བཅུ་གསུམ་ཙམ་གྱི་སྐྱེས་པ་བུད་མེད་ཁྱིའུ་བུ་མོ་རྩུན་ཚོད་འཛིག་རྟེན་གྱི་བྱ་བ་སྤངས་ཏེ་རྣལ་འབྱོར་ཕོ་མོ་འབའ་ཞིག་ཏུ་གྱུར་པས་གྲོང་ཁྱེར་དེ་དག་རི་ཞིག་སྟོངས་སོ། །དེ་དག་ཀུན་ཀྱང་རབ་ཀྱིས་དངོས་གྲུབ་མཆོག་དང་། འབྲིང་གིས་ཐུན་མོང་གི་དངོས་གྲུབ་དང་། ཐ་མ་རྣམས་ཀྱིས་ཀྱང་ཕྲ་མོའི་ལས་མ་གྲུབ་པ་མེད་སྐད་དོ། ཐམས་ཅད་ཀྱང་ཏིང་ངེ་འཛིན་ཐོབ་པ་ཤ་སྟག་གོ །དེའི་སློབ་མ་དྲུག་ཅེས་བྱ་བ་ནི། སྐྱེས་པའི་རྟེན་ཅན་སློབ་དཔོན་ཉིད་ཀྱི་དྲུང་དུ་བསྙེན་ཅིང་བཞུགས་པའི་འཁོར་རྣམས་ཀྱི་ནང་ནས་སློབ་དཔོན་ཉིད་སྐུ་བཞུགས་པའི་དུས་སུ་ཕྱག་རྒྱ་ཆེན་པོ་མཆོག་གི་དངོས་གྲུབ་ཐོབ་པ་ནི་དྲུག་སྟེ། ཨེ་ཡ་ལ་པ་དང་། མ་ཧི་ལ་པ་དང་། བྷ་དྲ་པ་དང་། དྷ་མ་པ་དང་། དྷུ་མ་པ་དང་། ཆོམ་བུ་པ་རྣམས་སོ། །ལུས་ཀྱི་དངོས་པོ་སྤངས་བ་ཞེས་བྱ་བ་ནི་འཆི་སྲིད་ཀྱིས་ལུས་བོར་བའི་དོན་མ་ཡིན་ཏེ། རྣམ་པར་སྨིན་པའི་ལུས་འདི་གནས་གྱུར་ནས། འཇའ་ལུས་རྡོ་རྗེའི་སྐུར་སོང་བའོ། །ལུང་ཕྱི་མའི་དོན་ནི། ཁ་ཊྭཾ་ཞེས་ཕྱག་མཚན་དང་རྒྱན་བསྟན་པ་ནི། སློབ་དཔོན་འདིས་སྤྲོས་བཅས་ཀྱི་སྤྱོད་པ་གཙོ་བོར་མཛད་པས། ཕལ་ཆེར་ལྷའི་ཆས་སུ་ཞུགས་པར་སྟོན། ནག་པོ་ཞེས་པའི་མཚན་ཡང་བསྟན་ཏོ། །

ཀྲྀཥྞ་ཨཱ་ཙརྻ་ཞེས་པ་ཡང་སློབ་དཔོན་འདིའི་མཚན་གྱི་རྣམ་གྲངས་ཡིན་མོད་ཀྱི། ཀྲྀཥྞ་པའི་མཚན་ཅན་གཞན་ཡང་ཤིན་ཏུ་མང་ངོ་། །སློབ་དཔོན་འདི་ལ་ཀཱཧྣ་ཙརྻ་སྟེ་སློབ་དཔོན་ནག་པོ་དང་། ཀྲྀཥྞ་ཙརྻ་པ་ཡང་སློབ་དཔོན་ནག་པོའོ། །ཀཱཧྣ་ཀྲྀཥྞ་དང་ཐུང་ངུའི་མཐར་ཙརྻ་པ་སྦྱར་ན། ཀཱཧྣ་ཙརྻ་པ་ཀྲྀཥྞ་ཙརྻ་པ་སྟེ་ནག་པོ་སྤྱོད་པ་བ་ཞེས་དང་། ཡང་ཙརྻ་ཙརྻ་པ་སྟེ་སློབ་དཔོན་སྤྱོད་པ་བ་དང་། དེ་བཞིན་དུ་ཙརྻ་བཛྲ་ཏེ་སྤྱོད་པའི་རྡོ་རྗེ་དང་། ཨཱ་ཙརྻ་ཙརྻ་ཧྣ་རི་པ་སྟེ་སློབ་དཔོན

སྤྱོད་ འཆང་ དབང་ པོ་ ལ་ སོགས་ པར་ གྲགས་ སོ། །དེ་ ཡང་ འཕགས་ ཡུལ་ ཤར་ ཕྱོགས་གོ་རའི་རྒྱལ་ཁམས་ཀྱི་ནང་ཚན་ཨོ་ཌུ་བི་ཤ་ཞེས་བྱ་བ། ཛྷ་ཌྷ་ལ་དང་ཏྲུང་ ཟད་ཉེ་བའི་ཕྱོགས་ཤིག་ཡིན། ཡུལ་དེར་མི་རིགས་ཆེན་པོ་བཞི་ལས་བྲམ་ཟེའི་ རིགས་སུ་སྐུ་འཁྲུངས་སོ། །བོད་ཀྱི་ལོ་རྒྱུས་སྙིང་པ་འགའ་ན། རྗེ་རིགས་སུ་འཆད་ པ་ཡོད་ཀྱང་། སློབ་དཔོན་ཉིད་ཀྱི་དོ་ཧ་ལས། རིག་གིན་རིག་གིན་འགྲོ་སྟེ་བྲམ་ ཟེའི་བུ། ཞེས་གསུངས་པ། དེ་ལ་མཚོན་དོན་རྫོགས་རིམ་ལ་སྦྱར་བའི་བཤད་པ་ ཡོད་ཀྱང་། མཚོན་བྱེད་བརྡ་དེ་ཡང་ཀུན་རྫོབ་དངོས་པོ་དང་འབྲེལ་དགོས་པས། སློབ་དཔོན་བྲམ་ཟེའི་རིགས་ཡིན་པར་ལུང་དེས་གྲུབ། རྒྱ་གར་ན་སྔོན་ནས་ད་ ལྟའི་བར་དུ་ཡང་སློབ་དཔོན་འདི་ཕྱི་ནང་ཐམས་ཅད་ལ་གྲགས་ཆེ་ཞིང་། ཐམས་ ཅད་མགྲིན་གཅིག་པར་བྲམ་ཟེའི་རིགས་ཡིན་པར་ཀུན་ལ་གྲགས་སོ། །ཡང་སློབ་ དཔོན་འདི་བོད་དུ་མ་བྱུང་རྒྱ་གར་དུ་བྱུང་བ་ཡིན་ལ། འདིའི་རིགས་ལ་ཆ་རྒྱུས་ ཡོད་དུ་རུང་བའི་ཡུལ་རྒྱ་གར་དུ་ཀུན་ལ་མཐུན་པར་གྲགས་པ་དེ་བཀག་ནས། ཆ་ རྒྱུས་མེད་པའི་རྒྱལ་ཁམས་བོད་ལྟ་བུར་དེ་དང་འགལ་བར་སྨྲ་བ་དག་ལ་འདི་ནི་ བདེན་ཏེ། སྨྲ་བ་པོ་དེ་སྐྱེས་བུ་བཟང་པོ་ཡིན་པའི་ཕྱིར་རོ། །ཞེས་སྨྲ་བ་ནི་ལེགས་ པ་མ་ཡིན་ཏེ། གཡེམ་མ་སྨུ་ཅོར་གྱི་རྒྱལ་ལོ་ཞེས་པའི་དོན་དང་མཚུངས་པར་ འགྱུར་བའི་ཕྱིར་རོ། །དེ་ནས་ཆུང་དུའི་དུས་ནས་བློ་རྣོ་ཞིང་སྒྲ་དང་། སྨན་དཔྱད་ དང་། བཟོའི་གནས་ཐམས་ཅད་ལ་མཁས་པར་བྱས། དེར་སྔོན་གྱི་ལས་འཕྲོ་སད་ པས། ཡེ་ཤེས་ཀྱི་རྣལ་འབྱོར་མ་དུ་མས་ཞལ་མངོན་སུམ་དུ་བསྟན། དེ་ནས་རིམ་ གྱིས་ཡུལ་དབུས་མ་ག་དྷའི་ཆ་ཤས། དཔལ་ན་ལེནྡྲ་ཞེས་བྱ་བ། པཎྜི་ཏ་ལྔ་བརྒྱ་ གནས་ཤིང་ཆོས་གྲྭ་ཤིན་ཏུ་དར་བས་དེར་བྱོན་ཏེ་དགེ་སློང་མཛད་ཅིང་ལོ་མང་དུ་

བཞུགས་ནས་སྡེ་སྣོད་གསུམ་དང་། རྒྱུད་སྡེ་བཞིའི་ཐོས་བསམ་གྱིས་རྒྱུད་བྱང་བར་མཛད་ཅིང་། སྔགས་དང་བསམ་གཏན་ཡང་ཅི་རིགས་པ་གྲུབ་པར་གྱུར་ཏོ། །དེར་དབེན་པ་བསྟན་ཏེ། བསྒོམ་ཞིང་བཞུགས་པའི་སྐབས་ཤིག །གྲུབ་པའི་རྣལ་འབྱོར་མ་ཆེན་མོ་ལྷུམ་ལ་ཀླི་ཀ་རས་ཞལ་བསྟན་རྒྱུད་བྱིན་གྱིས་བརླབས་ཏིང་ངེ་འཛིན་ཁྱད་པར་ཅན་བསྐྱེས་སོ། །དེར་རྡོ་རྗེ་མཁའ་འགྲོ་མ་འགའ་ཞིག་གིས་ནམ་མཁའ་ནས་གསུང་གི་སྣང་བ་བྱུང་སྟེ། བྱང་ཕྱོགས་ཀྱི་གྲོང་ཁྱེར་ཛ་ལན་དྷ་ར་ན། བླ་མ་ཛ་ལནྡྷ་རི་པ་ཞེས་པ་ཡོད་ཀྱི། ཁྱོད་ཀྱིས་དེ་བསྟེན་ན་འདོད་པའི་དངོས་གྲུབ་ཏུ་འགྱུར་རོ། །ཞེས་གྲགས་པས་བདག་ཉིད་གཅིག་པུ་ཡུལ་ཛ་ལན་དྷ་རར་བཞུད་དོ། །དེར་གྲུབ་ཐོབ་ཛ་ལན་དྷ་རི་པ་དང་མཇལ། སློབ་དཔོན་དེ་ནི་རང་བྱུང་གདོང་ནས་གྲུབ་པའི་རྣལ་འབྱོར་གྱི་དབང་ཕྱུག་ཆེས་ཆེ་བ་ཡིན་ཅིང་། སྐུ་ལུས་ཀྱི་བཀོད་པ་ཡང་ཅིག་ཅར་མང་དུ་སྟོན་པས་ཡུལ་ཐ་དད་སྣ་ཚོགས་ན་སྐུ་དུ་མས་དུས་གཅིག་ཏུ་བཞུགས་ཤིང་། སློབ་མ་དངོས་གྲུབ་ཐོབ་པའང་མང་མོད་ཀྱི། ཡུལ་དེར་དུས་སྐབས་གདུལ་བྱ་འདུལ་བའི་དབང་གིས། དམངས་རིགས་ཀྱི་རྣལ་འབྱོར་པ་རྟག་ཏུ་སློང་མོ་ལ་སྤྱོད་པ་ཕལ་པའི་ཚུལ་འཛིན་པ་ཅིག་ཡོད་སྐད། དེར་མཁས་པའི་ང་རྒྱལ་སྤྲངས་ནས་ཞབས་ལ་གུས་པས་བཏུད་དེ་རྗེས་སུ་གཟུང་བར་གསོལ་བ་བཏབ་པས། སྐལ་བ་དང་ལྡན་པར་མཁྱེན་ནས། ཡང་དག་པར་དབང་བསྐུར་ཞིང་གདམས་པ་དང་རྗེས་སུ་གདམས་པ་མཐའ་དག་བསྩལ་ཏོ། །དེ་ནས་ཛ་ལན་དྷ་རའི་ཡུལ་དེའི་ཕྱོགས་གཅིག་ཏུ་རྡོ་རྗེ་ཐེག་པའི་དོན་བསྒོམ་ཞིང་བཞུགས་པའི་ཚེ། ལན་ཅིག་འདོད་ན་རྩིག་པ་ལ་ཡང་ཐོགས་མེད་དུ་འབྱོན་ནུས་པ་དང་། བྲག་རི་ལ་ཡང་ཞབས་བྱིང་ཞིང་བཞེད་ན་ཐལ་བྱུང་དུ་བཞུད་ནུས་པ་དང་། ནམ་ཏིང་ངེ་

འཛིན་བསྒོམས་པའི་ཚེ་བདག་ཉིད་དཔལ་ཧེ་རུ་ཀའི་དཀྱིལ་འཁོར་དུ་གསལ་བར་གཟིགས་ཤིང་། ལྷ་དེ་རྣམས་ཀྱིས་དྲི་ལན་མཛད་པའི་ཚུལ་གྱིས་སློབ་དཔོན་ཉིད་ཀྱི་ཐེ་ཚོམ་གཅོད་པ་དང་། བསྟོད་པ་དང་རྡོ་རྗེ་གླུ་ནམ་བླངས་པ་ན། ས་གཡོ་བའམ། མེ་ཏོག་གི་ཆར་འབབ་པའམ། སྒྲ་འབྱིན་པའམ། འོད་སྣང་བར་བྱེད་པ་འབྱུང་ངོ་། །དེར་སྤྱོད་པ་བྱ་བའི་དུས་ཡིན་ནམ་དགོངས་པ་ན། རྡོ་རྗེ་མཁའ་འགྲོ་མ་འགའ་ཞིག་མངོན་སུམ་དུ་བྱོན་ཏེ་བཟློག་པར་མཛད་དོ། །ཡང་བསྒོམ་ཞིང་བཞུགས་པ་ན། ཕྱུགས་འཚོ་བའི་བྱིས་པ་འགའ་ཞིག་རྩེ་མོ་རྩེ་ཞིང་སོང་བའི་ཤུལ་དུ་ཤིང་ཨ་ཤོ་ཀ་ལ་རལ་གྲིའི་གཟུགས་བྱས་པ་འགའ་ཞིག་དག་པོར་ཏེ་འདུག་པ་ལ། གཅིག་ཕྱག་ཏུ་བསྣམས་ཏེ་བྱོན། ཤིང་དྲུང་ཞིག་ཏུ་དེ་མདུན་དུ་བཞག་སྟེ་ཏིང་ངེ་འཛིན་བསྒོམ་ཞིང་བཞུགས་པ་ན། རལ་གྲི་དེ་ལས་མེ་རང་འབར་བར་གྱུར་ཏེ། དེ་ཕྱག་ཏུ་ཐོགས་པ་ན་ནམ་མཁའ་ལ་འཕགས་ཤིང་མངོན་ཤེས་དང་ལྡན་པར་གྱུར་ཏོ། །དེར་དགོངས་པ་བླ་མའམ་ལྷག་པའི་ལྷས་བཀས་མ་གནང་བར་དངོས་གྲུབ་ཀྱི་རོལ་པ་མི་བྱའོ་དགོངས་ཏེ། རེ་ཞིག་མི་སྣང་བར་སྦས་སོ། །ཡང་ལན་ཅིག་ལམ་དུ་བཞུད་པ་ན་བྲག་རིའི་ཁོངས་ན་གྲུབ་པའི་དངུལ་ཆུའི་གཏེར་ཡོད་པ་གཟིགས་ཤིང་། དེའི་སྒོ་ཡང་རང་བྱེ་བ་དང་། ཡང་ས་གཞི་ལ་རིན་པོ་ཆེའི་གཏེར་ཡོད་པ་གཟིགས་ཤིང་སྒོ་ཡང་བྱེ་བ་དང་། ཡང་སློབ་པ་པོ་གཅིག་གིས་ནགས་ཀྱི་མཐོངས་ཤིག་ཏུ་མི་གཞན་མེད་དོ་སྙམ་དབེན་པའི་འདུ་ཤེས་ཀྱིས་རིལ་བུ་ལྟུགས་གསུམ་གྱིས་དཀྲིས་པ་ཞིག་བཅོས་ཏེ། ལྟོན་ཤིང་ཅིག་གི་རྩ་བར་སྦས་སོ། །དེ་ནགས་གསེབ་ན་གནས་པའི་གཡོ་ཅན་ཞིག་རྩའི་གསེབ་ན་ཡིབ་ནས་བལྟད་པས་མཐོང་། སློབ་པ་པོ་དེ་གྲོང་ཁྱེར་དུ་སོང་བ་ན། གཡོ་ཅན་དེས་རིལ་བུ་དེ་བརྐུས་ཏེ་

སོང་བ་ན། གཞན་ལ་བཙོངས་ཀྱང་མ་བྲིན། རང་ལ་མགོ་མེད་ནས། འདི་སུ་དང་ཕྲད་པ་ལ་སྦྱིན་ནོ་སྙམ་ཙ་ན། སློབ་དཔོན་འདི་ལམ་གྱི་གཞི་མདོ་ན་བསྒོམ་ཞིང་བཞུགས་པ་དང་ཕྲད་དེ། སྐྱ་མདུན་དུ་བོར་ཏེ་སོང་ངོ་། །

དེ་ལ་སྤྱན་གྱིས་གཟིགས་ཤིང་ཐུགས་བརྟད་པ་ན། ཆུ་ཚོད་གཅིག་ཙམ་ན་སྒྲ་དང་འོད་ཟེར་བྱུང་ངོ་། །དེ་ཞལ་དུ་བཙུག་པས་ལྷ་དང་གནོད་སྦྱིན་གྱི་གནས་རྣམས་ཀུང་གཟིགས་ཤིང་། བཞེད་ན་སྐད་ཅིག་ལ་དེར་འབྱོན་པའི་ནུས་པ་ཐོབ། འོན་ཀྱང་སྔ་མ་བཞིན་དུ་དགོངས་ནས། རོ་ཞིག་མི་སྣང་བར་སྨྲས་སོ། །ཡང་ལན་ཅིག་ལམ་དུ་བཞུད་པ་ན་ས་འོག་གི་འཇིག་རྟེན་དུ་འགྲོ་བའི་དཔལ་གྱི་སྒོར་རང་བྱེ་བར་གཟིགས་ནས། ལམ་དེ་ལ་ཞུགས་ནས་ཡུད་ཙམ་ཞིག་གིས་ས་འོག་གི་འཇིག་རྟེན་རྣམས་གཟིགས་ཤིང་ཉམས་འོག་ཏུ་ཆུད་པར་བྱས། སྐར་རང་ཉིད་ཀྱི་སྒྲུབ་གནས་སུ་འཁོར་རོ། །དེ་དག་ལ་སོགས་པ་ཐུན་མོང་གི་དངོས་གྲུབ་མང་པོ་ཆེད་དུ་མ་སྒྲུབས་ཀྱང་རང་གི་ངང་གིས་གྲུབ་པར་གྱུར་ཏོ། །དེར་དགོངས་པ་ད་ནི་ངེས་པར་སྤྱོད་པ་བྱ་བའི་དུས་ལ་བབ་པོ་སྙམ་ནས། བླ་མ་ཛ་ལན་དྷ་རི་པ་ལ་སྣང་བ་ཞུས་པས། ཀྱེ་མ་མིག་འཕྲུལ་མཁན་ཁྱོད་དེ་ཙམ་ངོ་མཚར་ཅི་ཆེ། ད་ལྟ་ཁྱོད་ཀྱིས་སྤྱོད་པ་བྱ་བར་མི་ནུས་ཀྱི། དེ་བས་འདི་ནས་བྱང་ཕྱོགས་ན་དཔག་ཚད་ལྔ་བརྒྱ་ཙམ་ན། ཡུལ་བྲེ་ཏ་པུ་རི་ཡོད། དེ་ན་མཁའ་འགྲོ་མ་སྐལ་བ་བཟང་མོ་ཞེས་བྱ་བ་ཡོད། དེ་གསང་རྒྱུད་མཐའ་དག་འཛིན་པ་ཡིན་པས། དེའི་ལག་ནས་གསང་བ་ཀུན་བསྡུས་པ་ཞེས་ཀྱང་བྱ། ཁ་སྦྱོར་ཐིག་ལེ་ཞེས་བྱ་བའི་རྒྱུད་ཡོད་པས། དེ་སྤྱན་དྲངས་ལ་ཤོག སེམས་ཅན་མང་པོ་ལ་ཕན་པར་འགྱུར། དེ་ཡང་ཁྱོད་ཀྱིས་གསོལ་བ་བཏབ་པ་ཙམ་གྱིས་མི་སྟེར་གྱི། ངས་ལེན་དུ་བཏང་བ་ཡིན་བྱས་ན་སྟེར

བར་འགྱུར་རོ་གསུང་། དེ་ནས་དེའི་ནང་པར་ནག་པོ་སྤྱོད་པ་བྱང་ཕྱོགས་སུ་བཞུད་པས། ཉི་མ་དེ་ཉིད་ཀྱི་ཐུན་ཐ་མ་ལ་བབ་པ་ཙམ་ན། བྱེ་མའི་ཐང་སྐྱ་བོ་ཞིག་གི་དབུས་གང་པའི་ཁུགས་ཤིག་ན། ཁྱིམ་ངན་པ་རེ་རྒྱལ་འདྲ་བ་ཞིག་འདུག །དེ་དང་ཉེ་བར་ཕྱིན་པ་ན། བུད་མེད་ངན་མ་ཞིག་ཆུ་ལེན་དུ་བྱུང་བ་དང་འཕྲད་ནས། དེ་ཉུབ་གནས་གཡར་དགོས་བྱས་པས། དེ་ལན་ཅིག་ནང་དུ་སོང་ནས་སླར་ཡང་འབོད་དུ་བྱུང་། དེ་ནས་སློབ་དཔོན་ཁྱིམ་གྱི་ནང་དུ་བྱོན་ཙ་ན། དེ་ན་བུད་མེད་གཞན་ཞིག་འདུག་པ་དང་། དེས་རྣལ་འབྱོར་པ་གང་དུ་འགྲོ་ཟེར། སློབ་དཔོན་གྱིས་སྔར་གྱི་གཏམ་བཤད་པས། དེ་ན་རེ། ཡུལ་བྲི་ཏ་པུ་རི་ཡང་འདི་ཀ་ཡིན། མཁའ་འགྲོ་མ་སྐལ་བ་བཟང་མོ་ཡང་ང་ཡིན་ཟེར། སློབ་དཔོན་གྱི་དགོངས་པ་ལ། དེ་རང་མིན་ལས་ཆེ་དགོངས་ཏེ། དེའི་ནང་པར་བྱང་ཕྱོགས་སུ་གཤེགས་པས། ཉི་མ་ནུབ་ལ་ཁད་ཙ་ན་སྔར་གྱིས་དེ་ཀར་འཁོར། དེའི་ཡང་ནང་པར་བཞུད་པས་ཀྱང་སྔར་བཞིན་ད་ནང་འོངས་པའི་གནས་དེ་ཉིད་དུ་འཁོར། དེ་ནས་སློབ་དཔོན་གྱིས་མཁའ་འགྲོ་མ་དེ་ལ་ཕྱག་འཚལ་ཏེ། ཁྱེད་ཀྱི་ཕྱག་ན་དཔལ་སམྦུ་ཊ་ཁ་སྦྱོར་ཐིག་ལེའི་རྒྱུད་ཡོད་པ་འདུག་པ། སློབ་དཔོན་ཛ་ལནྡྷ་རི་པས་རྒྱུད་དེ་ལེན་པར་བདག་བཏང་བ་ཡིན་པས། རྒྱུད་དེའི་གླེག་བམ་ཡང་བསྩལ་བར་ཞུ། གདམས་པ་དང་རྗེས་སུ་གདམས་པ་ཡང་གནང་བར་ཞུ་ཞུས་པས། གནས་ཁང་དེ་ཡང་ཁང་བཟང་རྒྱན་གྱིས་བརྒྱན་པར་གྱུར། བུད་མེད་དེ་ཡང་གཟི་བརྗིད་འོད་དུ་འབར་བ་རྒྱན་ཐམས་ཅད་ཀྱིས་བརྒྱན་པ། གསེར་གྱི་ཁྲི་ལ་འདུག་པ་ཅིག་ཏུ་གྱུར་ནས། སམྦུ་ཊའི་རྒྱུད་ཀྱི་གླེགས་བམ་ནི་གཏད། ཛ་ལནྡྷ་རི་པ་ནི་འདི་མི་འདོད་དེ་འོང་། འོན་ཀྱང་སྐལ་བ་དང་ལྡན་པ་འགའི་དོན་གྱིས་ཤིག་ཅེས་གནང་བ་བསྩལ་ལོ། །འདིར་

བོད་སྙིང་པ་རྣམས་ལས་མཁའ་འགྲོ་མ་སྐལ་བ་བཟང་མོ་ཡིན་ཅེས་རྣ་བ་དང་ལོ་ཆུང་བའི་ཕྱོགས་རྣམས་ཟེར་བ་ལེགས་པར་མངོན་ཏེ་རྒྱ་གཞུང་འགའ་རེར་བླ་མ་བརྒྱུད་པ་ལ་དེ་ལྟར་བགྲངས་པས་སོ། །དེ་རྡོ་རྗེ་ཕག་མོ་དང་། བདག་མེད་མའི་སྤྲུལ་པར་འདོད་པ་སྣ་ཚོགས་ཡོད་དེ་དོན་ལ་མི་འགལ་ལོ། །མར་དོ་ལུགས་ཀྱི་ལོ་རྒྱུས་ན། མཁའ་འགྲོ་མ་འགྲོ་བ་བཟང་མོ་ཡིན་ཟེར་བ་ཡོད་དེ། འགྲོ་བཟང་མོ་ཞེས་པ་དེ་ནི་མཁའ་འགྲོ་མ་གསང་བ་ཡེ་ཤེས་ཀྱི་མཚན་གྱི་རྣམ་གྲངས་ཡིན་པར་གྲགས་སོ། །དེ་ལའང་འགལ་བ་མེད་དོ། །སྔོན་བོད་དུ་བྱུང་བའི་འདི་སྐབས་ཀྱི་ལོ་རྒྱུས་རྣམས་ན། དབང་བསྐུར་ཞིང་གདམས་པ་དང་རྗེས་སུ་གདམས་པ་མཐའ་དག་བསྐུལ་ཅེས་པ་ནི། སོ་སོའི་སྐྱེ་བོའི་སློབ་དཔོན་གྱིས་སློབ་མ་ཕལ་པ་ཅིག་ལ་བྱེད་པ་བཞིན་དུ། རྡུལ་ཚོན་བཞེངས། དབང་རྫས་བསགས། ཚིག་འདོན་བཏང་། ཉིན་མོ་བསྒྲུབས་མཚན་མོ་བསྐུར། དེབ་ཆ་སྒྲིག་པ་དང་། གཞུང་གི་འབྲུ་བཤད་འཇུག་འཁྲིད་བྱེད་པ་དང་། འཛིན་ཆོས་བཏང་བ་མ་ཡིན་གྱི། སློབ་དཔོན་ནག་པོ་སྐལ་ལྡན་གྱི་གང་ཟག་དེ་ལ། སྤྲུལ་པའི་སྐུ་ཡེ་ཤེས་ཀྱི་མཁའ་འགྲོ་མ་དེས། དགོངས་པ་བརྡ་དེ་ཐུགས་རྒྱུད་བྱིན་གྱིས་བརླབས་པ་ཙམ་གྱིས། སྐད་ཅིག་དེ་ལ་ཡེ་ཤེས་ཁྱད་པར་ཅན་བསྐྱེས། རྒྱུད་དོན་མ་ལུས་པ་ཐུགས་སུ་ཆུད། བཀའི་སྣང་བ་བསྐུལ་པ་ཙམ་གྱིས་སེམས་ཅན་གྱི་དོན་རྒྱ་ཆེར་སྤྱོད་པའི་ནུས་པ་ཐོབ་པ་དེ་ཀ་དབང་བསྐུར་བ་དང་། གདམས་ངག་རྗེས་གདམས་བླ་ན་མེད་པ་ཡིན་ནོ། །འདིས་མཚོན་པའི་སྔོན་གྱི་གྲུབ་ཐོབ་ཆེན་པོ་རྣམས་ཀྱི་རྣམ་ཐར་ན། གཅིག་གིས་གཅིག་ལ་གདམས་ཚུལ་ཡོད་པ་རྣམས། ཕལ་ཆེར་དེ་བཞིན་ཡིན་ལ། རང་ཅག་བོད་འདི་ན་གོ་བ་འདི་ཙམ་ལ་ཡང་མཐའ་གཉིས་གང་རུང་གཅིག་ཏུ་ལྷུང་བར་སྣང་སྟེ། བླུན་

པོ་རྣམས་དང་། བླུན་པོའི་རྗེས་འབྲང་མཁས་འདོད་ཡོད་པ་ཕལ་ཆེར་ཞིག་ནི། གྲུབ་ཐོབ་རྣམས་ལ་དེ་ལྟར་ཡིན་པའི་གོ་བ་རབ་རིབ་ཅིག་ཤར་བ་རྒྱུ་མཚན་དུ་བྱས་ནས། ད་ལྟའི་བླ་མ་དང་། སློབ་མ་ཕལ་བ་ལམ་སྣ་ཙམ་ཡང་མ་ཟིན་པ་སླབ་སློབ་རྣམས་ལ་ཡང་གྲུབ་ཐོབ་ཀྱི་རིགས་འགྲེ་འགྲན་འདོད་བྱས་ཏེ། དབང་བསྐུར་རྒྱུད་བཤད་མན་ངག་ཐམས་ཅད་རྩ་བས་བཅད། པོ་ཏི་མགོ་ལ་འཇོག་པ་དང་། དགོངས་པ་བརྡད་པས་ཆོག་པ་སོགས་མི་ཤེས་པ་དང་། མ་ལྟོགས་པ་ལ་བཟང་བཟང་མོ་དང་དཔའ་དཔའ་མོ་བྱེད་དོ། །དེ་རིགས་ལ་བླ་མས་མ་བཤད། སློབ་མས་མ་གོ དཔོན་སློབ་གཉིས་ཀར་གྱིས་ཅི་ཡང་མི་ཤེས་པ་ལ། ཤེས་པ་དག་བྱེད་པ་ལས་མི་ཡོང་བར་འདུག་པ་འདི་ཆད་པའི་མཐའ་ཡིན། ཡང་སྔགས་གཞུང་དང་། ཆོ་ག་ལ་རྩིས་སུ་བྱེད་པ་རྣམས་ཀྱང་། ད་ལྟ་ལས་དང་པོ་པ་གང་བྱེད་པའི་རྒྱུས་བཀབ་སྟེ། འཕགས་པ་དང་། གྲུབ་ཐོབ་དང་། སྒྲུབ་པ་པོ་མཆོག་རྣམས་ལའང་བྱེད་པ་ནི། སྒྲིགས་བཀོད་དམ་དམ་མོ་དང་མཁས་འདོད་བྱས་པས་ཏི་ཐུག་ཏུ་སོང་སྟེ། འདི་ཀ་ལ་ལྟོས་པའི་རྟག་པའི་མཐའ་ཡིན་ནོ། །དེས་ན་ལས་དང་པོ་པ་ལ་བརྒྱུད་པ་ཁུངས་ལ་ཐུག་པའི་ཆོས་བཀའ་མ་ཆད་པ་ཅིག་དགོས། ཆོ་ག་ལག་ལེན་བྱང་ལ་མ་ནོར་བ་ཞིག་དགོས། བསྙེན་སྒྲུབ་ལ་སོགས་པ་ཚད་དུ་ཕྱིན་པ་ཅིག་དགོས། རང་རང་གི་གཞུང་བཤད་ཐེ་ཚོམ་ཆོད་ངེས། བློ་རྩེ་བརྡད་འཚམ་ཡོང་ངེས་ཤིག་དགོས་མན་ངག་རྣམས་ལག་ལེན་དུ་བདབ་ན་ཐེབས་རེས་པ་ཅིག་དགོས་སོ། །གྲུབ་པ་ཐོབ་པ་རྣམས་ཀྱི་སྤྱོད་ཡུལ་ནི་གཞན་ཡིན་པས། དེ་འདྲའི་ངེས་ཁྲིགས་མེད་ཀྱང་། དེ་ལ་ལོག་ལྟ་དང་ཐེ་ཚོམ་མི་བྱ། གུས་པས་གསོལ་བ་ཐོབ་ཅིག

ད་ནི་དཀྱུས་ལ་འཇུག་པར་བྱ་སྟེ། དེ་ནས་སློབ་དཔོན་གྱིས་རྩུར་ལམ་ཡང་ཡུད་ཙམ་ཞིག་གིས་བགྲོད་ནས། རྒྱུད་ཀྱི་གླེགས་བམ་མཁའ་འགྲོའི་ཕྱག་ནས་སྤྱན་དྲངས་པ་དེ་སློབ་དཔོན་ལ་ཕུལ་བས། ཁྱོད་ཀྱིས་མཁའ་འགྲོ་མ་དེ་ལ་རྟོག་དཔྱོད་མེད་པར་གསོལ་བ་བཏབ་ན། དེ་ཉིད་དུ་ཕྱག་རྒྱ་ཆེན་པོ་མཆོག་གི་དངོས་གྲུབ་ཐོབ་པར་འགྱུར་བ་ཡིན་པས་དེའི་དོན་དུ་བཏང་བ་ཡིན་ཀྱང་། རྣམ་པར་རྟོག་པས་བསྒྲིབས་ཀྱི། ད་ང་ལ་གླེགས་བམ་གྱི་དགོས་པ་མེད་པས་ཁྱོད་ཉིད་ཁྱེར་ཞིག་ཅེས་པོར་ནས། གཞན་ཡང་སྟོན་ཅིག །འདི་སྟོན་ཉིད་ངས་ཤེས་གསུང་། རྒྱུད་དེའི་ཚིག་དོན་མཐའ་དག་སྐད་ཅིག་དེ་ལ་བླ་མས་གསུངས་སོ། །དེ་ནས་ཀྱང་བསྒོམ་ཞིང་བཞུགས་པ་ན། མི་རིང་པའི་སྐབས་ཤིག་འབྱུང་པོ་གཞན་གྱིས་མི་ཐུབ་པ་དང་། གསེར་གྱི་ཕྱག་ན་གནས་པའི་གནོད་སྦྱིན་མོ་ལ་སོགས་པ། གནོད་སྦྱིན་མོ་མང་པོ་དག་འོངས་ནས། རང་རང་གི་སྙིགས་དང་། རྒྱུད་ཀྱི་སྦྱོར་བ་དང་དངོས་གྲུབ་དག་འབུལ་བར་བྱེད་དོ། །འོན་ཀྱང་རིག་པའི་བརྟུལ་ཞུགས་སྤྱད་ནས། ཕྱག་རྒྱ་ཆེན་པོའི་དངོས་གྲུབ་ཐོབ་པར་བཞེད་པ་ཡིན་པས། རེ་ཞིག་དེ་དག་བོར་ཏེ་བཞུགས་སོ། །དེ་རྗེས་ཡང་ལན་ཅིག་བླ་མ་ཛ་ལནྡྷ་རི་པའི་གསུང་ལས། ཁྱོད་དཔལ་ཨོ་རྒྱན་གྱི་གནས་སུ་སོང་ལ། ཕྱག་རྒྱ་དྲུག་པོ་འདི་རྣམས་ལ་རྡོ་རྗེ་མཁའ་འགྲོ་མའི་བྱིན་རླབས་ཞུས་ལ་མྱུར་དུ་ཤོག་ཅིག །དེ་ཡང་ཨོ་རྒྱན་གྱི་གནས་དེ་ན། རྡོ་རྗེ་མཁའ་འགྲོ་མ་མང་པོ་ཡོད་པ་རྣམས་ཀྱི་ནང་ན། གཞན་རྣམས་དང་རྣམ་པ་མི་འདྲ་བ་ཞིག་ཡོད་པ་དེ་ལ་ཞུས་གསུང་། མི་རུས་ཀྱི་རྒྱན་དྲུག་ཕྲ་མོ་ངན་ངོན་ཞིག་སློབ་དཔོན་ལ་གཏད་དོ། །ཡུལ་ཛ་ལནྡྷ་ར་ནས་ཨོ་རྒྱན་གྱི་བར་ལ་དཔག་ཚད་བརྒྱ་དང་ཉི་ཤུ་ཡོད་སྐད། དེ་ཡང་ཉིན་ཞག་གཅིག་གམ་གཉིས་ཀྱིས་བཅད་

ནས། ཨོ་རྒྱན་གྱི་གནས་དེར་བྱོན་ཞིང་། དཔའ་བོ་དང་རྣལ་འབྱོར་མ་དཔག་ཏུ་མེད་པ་དང་མཇལ། དེ་རྣམས་ཀྱི་ཆོ་འཕྲུལ་ཡ་མཚན་ཅན་མང་པོ་ཡང་གཟིགས། ལན་ཅིག་མཁའ་འགྲོ་མ་རྣམས་ཀྱི་ཚོགས་ཀྱི་འཁོར་ལོའི་བཀོད་པ་རྒྱ་ཆེན་པོའི་གྲྭར་ཞུགས་ཏེ། ལྷན་ཅིག་ཚོགས་ཀྱི་འཁོར་ལོའི་དགའ་སྟོན་ཉམས་སུ་མྱོང་བར་མཛད་པ་ན། ཀུན་གྱི་གྲལ་གཤམ་ན་གནས་པའི་མཁའ་འགྲོ་མ་ཞིག་བཞིན་མི་སྡུག་པ། མིག་ཤེལ་མིག་ཏུ་འདུག་པ། སོ་མི་མཉམ་པ། ལུས་ཁ་དོག་ངན་ཞིང་རྩུབ་པ། གོས་རྡུལ་བ་ཞིག་འདུག་གོ །སློབ་དཔོན་གྱིས་ལུང་བསྟན་པའི་མཁའ་འགྲོ་ནི་དེ་ཡིན་པར་མཁྱེན་ནས། བདག་སློབ་དཔོན་ཛ་ལནྡྷ་རི་པས་བཏང་བ་ཡིན། རྣམ་རྒྱན་འདི་བྱིན་གྱིས་རློབ་པར་ཞུ་ཞུས་པས། དེས་ཀྱང་སྤྱགས་བཏབ་སྟེ་རེ་རེ་བཞིན་མདུད་རྒྱ་རེ་བྱས་ཏེ། སློབ་དཔོན་ནག་པོ་པ་ལ་ཚུར་གཏད་དོ། །དེ་ནས་སློབ་དཔོན་ཚུར་བྱོན་ཏེ། ལམ་དབེན་པ་ཞིག་ཏུ་ཐུགས་ཅེག་ཅེག་བྱེད་དེ། མཁའ་འགྲོ་མའི་མདུད་རྒྱ་བཀྲོལ་ཏེ། རུས་རྒྱན་དེ་སྐུ་ལ་གསོལ་བས། སྲིད་པ་གསུམ་མཐོང་བའི་མངོན་ཤེས་སྐྱེས། ས་འོག་ས་སྟེང་ས་བླ་གསུམ་ལ་ཐོགས་མེད་དུ་འགྲོ་བའི་ནུས་པ་ཐོབ་བོ། །ཡང་རྒྱན་རྣམས་བཀྲོལ་ཏེ་སྟོད་དུ་བསྡམས་ནས། འདི་འདྲ་གདའ་ཞེས་སློབ་དཔོན་ལ་ཕུལ་བས། མཁའ་འགྲོའི་རྒྱ་དེ་བཤིག་ཏུ་མི་རུང་བ་ལ། ཞེས་ཅུང་ཟད་མ་མཉེས་པའི་ཚུལ་མཛད་སྐད་དེ། དོན་ལ་མཁའ་འགྲོའི་རྒྱ་མ་བཤིག་པར་བླ་མ་ལ་ཕུལ་ན། རུས་རྒྱན་དེ་བླ་མས་དེ་མ་ཐག་གནང་བར་འགྱུར་ཞིང་། དེ་སྐུ་ལ་གསོལ་བ་ཙམ་གྱིས་མཆོག་བརྙེས་པར་འགྱུར་རྒྱུ་ཡིན་པར་སྣང་ངོ་། །དེ་ནས་གནས་དེར་ཅི་རིགས་པར་བཞུགས་ཏེ། ཕྱིར་མཁའ་འགྲོ་མ་སྐལ་བ་བཟང་མོ་དང་། བླ་མ་ཛ་ལནྡྷ་རི་པས་བཀའི་གནང་བ་ཡོད་པ་ལ་བརྟེན་

ནས། སྐལ་ལྡན་གྱི་སློབ་མ་ཅི་རིགས་ཅི་རིགས་ཙམ་གྱིས་འདུས་པ་ལ། རྡོ་རྗེ་ཐེག་པའི་ཆོས་དག་བསྟན་ཏོ། །སློབ་མ་དེ་རྣམས་ཀྱིས་ཀྱང་ཉིང་ངེ་འཛིན་རེ་ལ་བསྟན་པ་ཐོབ་ཅིང་། ནུས་པ་སྣ་རེ་ཡང་བྱུང་ངོ་། །དེ་ནས་སློབ་དཔོན་ཉིད་ཀྱིས། རེ་ལུ་མིག་སྨན་རལ་གྲི་དང་། །རྐང་མགྱོགས་བཅུད་ལེན་གནོད་སྦྱིན་མོ། །རོ་ལངས་དང་ནི་ས་འོག་སྟེ། །གྲུབ་པ་རྣམ་པ་བརྒྱད་ཡིན་ནོ། །ཞེས་པ་ལྟར་གྱི་རྫས་ཀྱི་དངོས་གྲུབ་དེ་དག །སྒྲུབ་པའི་ཆོ་ག་ཙུང་ཟད་ཙམ་རེས་ཆོགས་མེད་པར་གྲུབ་པ་མང་དུ་མཛད་ནས། སློབ་མ་དེ་དག་རྣམས་ལའང་སྐལ་བ་དང་འཚམས་པར་དངོས་གྲུབ་རེ་རེ་བྱིན། དེ་རྣམས་ཀྱིས་ཀྱང་ཆོ་ག་ལྷག་མ་སྒྲུབས་པས་དངོས་གྲུབ་ཕྲ་མོ་སྣ་རེ་ཐོབ་སྟེ། དེའི་ཚེ་སློབ་མ་བདུན་ཅུ་རྩ་གཉིས་ཡོད་སྐད་ལ། སུམ་ཅུ་སོ་བདུན་རྣལ་འབྱོར་མ་ཡིན། རྣལ་འབྱོར་པ་སུམ་ཅུ་སོ་ལྔ་ཡོད་སྐད། དེ་ནས་སྐབས་ཤིག་ན་སློབ་དཔོན་རང་ཉིད་ཀྱིས་དྲོད་ཚད་གཟིགས་ཏེ། ཐག་དེའུ་ཅིག་ལ་ལྟ་སྟངས་བྱས་པས་ཞིག་པ་དང་། གསོ་བའི་ལྟ་སྟངས་མཛད་པས་འབྱོར་རོ། །ཡང་ཤིང་ཏྲ་གྲོ་དྷའི་སྡོང་པོ་ལ་ལྟ་སྟངས་མཛད་པས་བསྐམས་ཤིང་ཆག །ཡང་གསོ་བའི་ལྟ་སྟངས་མཛད་པས་སྔར་བཞིན་སོས་སོ། །དེ་ནས་གཞན་ཐམས་ཅད་ཀྱང་ཅི་འདོད་འོང་བར་འདུག་ནས། ད་ནི་ངེས་པར་རིག་པ་རྟུལ་ཞུགས་ཀྱི་སྤྱོད་པ་བྱའོ་དགོངས་ནས། བླ་མ་ཛ་ལནྡྷ་རི་པའི་དྲུང་དུ་ད་ནི་བདག་གིས་སྤྱོད་པ་ལ་འཇུག་པར་ནུས་པས། བླ་མས་ཅིས་ཀྱང་བཀས་གནང་བར་ཞུ། བདག་གི་འཁོར་འདི་ཀུན་གྱིས་ཀྱང་ནུས་པ་སྣ་རེ་ཐོབ་ལགས་པ། འདི་དག་ཀྱང་ཁྱེད་དུ་རུང་བའི་གནང་བ་སྩོལ་ཞེས་ཞུས་པས། བླ་མ་ན་རེ། ད་དུང་ཁྱོད་ལ་ནུས་པ་མེད་པ་འདྲ། ཡོད་ན་སྟོན་ཅིག་གསུང་། སྟག་ལ་རེངས་པའི་ལྟ་སྟངས་མཛད་པས་དེ་མ་ཐག

ཤིང་བཞིན་དུ་རེངས། ལྗོན་ཤིང་འབྲས་བུས་རྒྱན་པ་ལ་ལྷུང་བའི་ལྟ་སྟངས་མཛད་པས། འབྲས་བུ་ཐམས་ཅད་ས་ལ་ལྷགས། རི་དྭགས་གྲིཎྚ་ས་ར་ལ་དགུག་པའི་ལྟ་སྟངས་མཛད་པས། སྐད་ཅིག་ལ་དྲུང་དུ་རྒྱུགས་ཏེ་ཞབས་ལ་ལྟག་པར་བྱེད། ཡུལ་གཙྫ་རའི་རྒྱལ་པོ་ལ་དབང་དུ་བྱེད་པའི་ལྟ་སྟངས་མཛད་པས་རྒྱལ་པོ་འཁོར་དང་བཅས་པ་དེར་འོངས་ཏེ་ཞབས་ལ་ཕྱག་འཚལ་ནས། སློབ་དཔོན་གྱི་བཞེད་པ་ཇི་ལྟ་བུ་བཀའ་སྩོལ་ཅིག་ཅེས་ཞུའོ། །གཞན་ཡང་གོང་བུ་དགུག་པ་དང་། ཁང་པ་དགུག་པ་སོགས་མང་དུ་བསྟན་ཏོ། །

གཙྫ་རིའི་རྒྱལ་པོ་མ་གཏོགས་གཞན་རྣམས་ལ་བླ་མས་ད་ནི་ཁྲོལ་ཞིག་ཅེས་གསུང་པ་ལ། སློབ་དཔོན་སྤྱོད་པ་པ་ཉིད་ཀྱིས་འགྲོལ་བར་བརྩམས་པ་ལ། འགའ་ཞིག་ཙུང་ཟད་ཙམ་རེ་མ་གཏོགས་དགྲོལ་མ་ནུས། དེ་ཡང་བླ་མ་ཛ་ལནྡྷ་རི་པས་ཟིལ་གྱིས་མནན་པ་ཡིན། དེ་རྗེས་ཁོང་ཉིད་ཀྱིས་སླར་གསོས་ནས། ཁྱེད་ཀྱིས་ད་དུང་སྤྱོད་པ་སྤྱོས། གསོ་ནུས་པ་དགོས་པ་ཡིན་གསུང་། དེ་ནས་ཀུང་ཙུང་ཞིག་བཞུགས་ཤིང་བསྒོམས་ནས་སྐབས་དེར་ལྗོན་ཤིང་ལ་འགགས་ཏེ་དཔྱངས་པའི་མི་རོ་མཚན་ལྡན་ཞིག་ལ། ལྟ་སྟངས་མཛད་པས་འགགས་ཐག་ཆད། ས་ལ་ལྷུང་པ་ལ་ཐུགས་བརྟད་པས་རོ་ལངས་ཆེན་པོ་ཕེབས་ཏེ། སློབ་དཔོན་གྱི་དྲུང་ན་འདུག་ཅིང་གཡོག་བྱེད་དོ། །སྐྱེ་བོ་ཕལ་གྱིས་ལན་རེ་ཙམ་མཐོང་། ཕལ་ཆེར་མི་མཐོང་ངོ་། །དེར་སྔ་མ་ལས་ཀྱང་ནུས་པ་ཆེར་འཕེལ་བས། འཁོར་རྣམས་ཀྱི་ནང་དུ་དྲིལ་བསྒྲགས་ཏེ། ཁོ་བོ་ནི་རིག་པ་བརྟུལ་ཞུགས་ཀྱི་སྤྱོད་པ་སྤྱོད་པས། ཁྱེད་ནུས་པ་ཐོབ་པ་རྣམས་ཀྱང་ང་དང་ལྷན་ཅིག་རྒྱུ་བར་བྱའོ་གསུང་། དེ་རྗེས་བླ་མའི་དྲུང་དུ་ཕྱག་འཚལ་ནས། སྔར་ནི་བླ་མའི་ནུས་པས་ཟིལ་གྱིས་མནན་པ་ལགས།

ཡོང་ནས་བདག་གིས་ཚར་བཅད་རྗེས་གཟུང་གཉིས་ཀ་ནུས་པ་ལགས་པས། ངེས་
པར་གནང་བ་ཞུ་ཞེས་ཞུས་པ་ལ། སློབ་དཔོན་ཛ་ལནྡྷ་རི་པས། མཁའ་འགྲོ་མས་
བྱིན་གྱིས་བརླབས་པའི་རུས་པའི་རྒྱན་དྲུག་དེ་ཡང་། སློབ་དཔོན་ནག་པོ་ལ་གནང་
ནས། འོ་ན་ད་ཁྱོད་རིག་པའི་བརྟུལ་ཞུགས་ཀྱི་སྤྱོད་པ་གྱིས་ཤིག །འོན་ཀྱང་ཡུལ་
དེ་ཞི་ཀོ་ཊེར་མ་འགྲོ་ཞིག །ལྷག་མ་དུར་ཁྲོད་བརྒྱད་དང་། ཡུལ་ཆེན་གཞན་
ཐམས་ཅད་དུ་ཅི་བདེར་རྒྱུར་བར་གྱིས་ཞེས་བཀས་གནང་ངོ་། །དེ་ནས་བརྩམས་
ཏེ་སློབ་དཔོན་སྤྱོད་པ་པ་ནི་ལམ་གྱི་སྤྱོད་ཡུལ་དུ་རྒྱུ་བའི་ཚེ། གདུགས་བདུན་ནི་
འཛིན་པ་མེད་པ་རང་འཁོར། ཌཱ་མ་རུ་བདུན་ནི་འཁྲོལ་བ་པོ་མེད་པར་རང་
འཁྲོལ། རེས་འགའ་ནི་ཞབས་ཁྲི་གང་གི་ས་ལ་མི་རེག་པར་བཞུད། རེས་
འགའ་ནི་རོ་ལངས་མི་ཏོག་གི་འཕྲེང་བ་ཅན་ལ་ཆིབས་ཏེ་འབྱོན། ལྷ་སྣངས་བརྒྱད་
དམ་བཅུའི་སྒོ་ནས་ཉིན་རེ་བཞིན་སེམས་ཅན་མང་པོའི་དོན་མཛད་དོ། །དུས་ལ་ར་
འགའ་ནི་གདུགས་བདུན་བདུན་བརྒྱུར་འཕེལ་བ་དང་། ཌཱ་མ་རུ་བདུན་ཡང་
བདུན་བརྒྱུར་འགྲོ་བ་དང་། འཁོར་ཚོགས་རྣམས་ཀྱང་རང་རང་གི་ཆོ་འཕྲུལ་དང་
བཅས་ཏེ་བཞུད་པ་དང་བཞུགས་པར་ཡང་མཛད་དོ། །དེ་ནས་ཡུལ་མཱ་ལ་པ་དང་
མཐཱ་རཊྚ་དང་། ཀ་ཏ་ལི་སྐཱ་ཏྲ་སྟེ་ཀུ་ཤིང་གི་ཞིང་ཞེས་པ་རྣམས་སུ་ཡང་ཅི་རིགས་
པར་བཞུགས་ཤིང་སེམས་ཅན་གྱི་དོན་མཛད། ཡུལ་དེར་གྲུབ་ཐོབ་གོ་རཀྵ་དང་
མཇལ་ཏེ། དེ་ན་རེ། ཁྱོད་ཛ་ལནྡྷ་རིའི་སློབ་མ་ཡིན་ན། ཛ་ལནྡྷ་རི་པ་ནི། ཤར་
ཕྱོགས་ཀྱི་རྒྱལ་པོ་གོ་པི་ཙནྡྲས་ས་དོང་དུ་སྦས་ནས་ལོ་བཅུ་གཉིས་ཀྱང་ལོན་ན་
ཞེས་འཕྲུ་བ་ལྟར་བྱུང་བས། སློབ་དཔོན་སྤྱོད་པ་འཁོར་སྟོང་བཞི་བརྒྱ་དང་བཅས་
པ་ཤར་ཕྱོགས་སུ་བྱོན་ནས། རྒྱལ་པོ་གོ་པི་ཙནྡྲའི་ཕོ་བྲང་གི་སྒོ་དྲུང་དུ་བཞུགས་

སོ། །དེར་གྲོང་ཁྱེར་གྱི་རྟ་དང་གླང་པོ་ཆེ་རྣམས་རྩྭ་མི་ཟ། བྱ་ཆུང་རྣམས་ཀྱང་མའི་ནུ་ཞོ་མི་འཐུང་། རོལ་མོ་ཐམས་ཅད་ལ་ཡང་སྒྲ་མ་བྱུང་ངོ་། །དེར་རྣལ་འབྱོར་པས་ནུས་པ་བསྟན་པར་ཤེས་ནས། རྒྱལ་པོ་དེ་སྐྱོམ་ཆུང་དུས་ཕྱིར་ཕྱུང་། སློབ་དཔོན་གྱི་ཞབས་ལ་ཕྱག་བྱས་ཏེ། ནང་བར་སློབ་དཔོན་འཁོར་བཅས་བདག་གི་ཁྱིམ་དུ་འབྱོན་པར་ཞུ་གདན་ནོན་པར་བགྱིད་ཞུས་པས། ང་ལ་འཁོར་སྟོང་དང་བཞི་བརྒྱ་ཡོད་པས། ཁྱོད་ཀྱིས་ཆོམ་པར་བྱ་མི་ནུས་གསུང་བ་ལ། ངས་དམག་མི་འབུམ་ཕྲག་མང་པོ་ལ་རྟག་ཏུ་ཟན་སྦྱོར་ན། སློབ་དཔོན་འཁོར་བཅས་ལ་ཅིའི་ཕྱིར་མི་ནུས་ཞུས། སློབ་དཔོན་ན་རེ། འོ་ན་དང་པོར་ངའི་སློབ་མ་གཉིས་ཆོམས་པར་གྱིས་ཤིག དེ་ཆོམས་ན་ངེད་གཞན་རྣམས་ཀྱང་རིམ་པས་འོང་ངོ་གསུང་། དེ་ནས་དེའི་སང་ཉིན་སྔ་དྲོ་མི་སྟོང་དང་བཞི་བརྒྱ་ཆོམས་པར་ནུས་པའི་ཁ་ཟས་ཁྱད་པར་རྣམ་པ་མང་པོ་དག་སྦྱར་བ་ན། རྣལ་འབྱོར་པ་མ་ཧེ་ལ་དང་། ཟླ་ད་ལ་གཉིས་དེར་བྱུང་ངོ་། །དེར་དེ་གཉིས་ཀྱི་ཀུ་བའི་ལྟུང་བཟེད་དུ་ཁ་ཟས་དེ་དག་ཡོངས་སུ་རྫོགས་པར་བླུག་ཀྱང་། སྟོད་ཀྱང་མ་ཁེངས་ལ། རྣལ་འབྱོར་པ་དེ་གཉིས་ཀྱིས་ཐམས་ཅད་གསོལ་ཀྱང་ད་དུང་མ་ཆོམ་མོ་ཞེས་གསུངས། དེར་ནུས་པའི་རྟགས་བསྟན་པར་ཤེས་ནས། རྒྱལ་པོ་འཁོར་དང་བཅས་པ་ཐམས་ཅད་ཀྱིས་སློབ་དཔོན་འཁོར་བཅས་རྣམས་ལ་མཆོད་པ་དུ་མས་མཆོད། ཞབས་ལ་གཏུགས་ཏེ་རྗེས་སུ་བཟུང་བར་ཞུས་པས། སྨྲིན་པ་དང་བཅས་པའི་དབང་བསྐུར་ཞིང་། གདམས་པ་དང་། རྗེས་སུ་གདམས་པ་ཡང་བསྩལ་ནས། མཐར་རྫུའི་བུམ་པ་སྟོང་པ་ལག་པར་གཏད་པའི་བརྡ་ཐབས་ཀྱིས། དེ་ཁོ་ན་ཉིད་འཆི་བ་མེད་པའི་ལམ་བསྟན་པ་ན། རྒྱལ་པོ་ན་རེ། འདི་ནི་སྔར་གཞན་ལ་ཐོས་ཟིན་ནོ་ཞུས། སུ་ལ་ཐོས་གསུངས། ཧ

ཊི་བ་ལ་ཐོས་ཞུས་པས། དེ་ནི་གྲུབ་ཐོབ་ཛ་ལནྡྷ་རི་པ་ཡིན་ན། ཁྱོད་ཀྱིས་སྡིག་བསགས་པས་ཁྱོད་ལ་འཆི་བ་མེད་པའི་ལམ་ག་ལ་འོང་། འཁོར་བཅས་ཐལ་བར་འགྱུར་གྲང་གསུངས། དེར་རྒྱལ་པོ་འཁྲོད་པས་གདུངས་ཤིང་ཤིན་ཏུ་སྐྲག་ལ། སྤྱོད་པ་བའི་སློབ་མ་རྣམས་ཀྱིས་ནི་དོང་གི་ས་དང་ཉལ་ཉིལ་རྣམས་བསལ་ནས། ཨཊྚ་ཧླ་ཏུ་ལ་རྒྱལ་པོའི་གཟུགས་བརྙན་གསུམ་ཕུལ་ཏེ། རེ་རེ་བཞིན་གྲུབ་ཐོབ་ཛ་ལནྡྷ་རའི་ཞབས་ལ་གཏུགས་པ་ན། སྨོད་པ་མཛད་པས་ཐལ་བར་སོང་། དེ་མཐོང་པས་རྒྱལ་པོ་ཆེས་འཇིགས་ཤིང་སྐྲག་ནས། དྲན་མེད་དུ་རྒྱལ་ཞིང་འགྱེལ་ལོ། །དེ་ལྟར་བསྡིགས་པས་རྒྱལ་པོའི་སེམས་ཀྱི་དྲི་མ་བྱང་། ཕྱིས་བཟོད་པ་གསོལ་དུ་བཅུག་ནས་རྗེས་སུ་གཟུང་། སློབ་དཔོན་གྲུབ་བརྙེས་དཔོན་སློབ་རྣམ་པ་གཉིས་ཀར་གྱིས་གདམས་པ་བསྟན་པས། དུས་གཞན་མི་རིང་བ་ཞིག་ན་རྒྱལ་པོས་ཀྱང་གྲུབ་པ་ཐོབ་བོ། །དེ་སྐབས་ཧྲྡྷ་ལར་ཚུལ་དེ་ལྟར་བསྟན་མོད། ཡུལ་ཛ་ལནྡྷ་ར་ན་ནི་སྟོན་བཞིན་བཞུགས་པ་ཁོ་ནའོ། །དེ་ནས་སློབ་དཔོན་སྤྱོད་པ་བ། ཡུལ་ཤར་ལྷོ་ཨོ་ཊི་བི་ཤ་དང་། དེ་དང་ཉེ་བ་ཀ་ལིང་ཀའི་ཡུལ་དུ་ཅི་རིགས་པར་བཞུགས་ནས་འགྲོ་བའི་དོན་མཛད། དེ་ནས་སེང་ག་ལའི་གླིང་དུ་གཤེགས་པར་བཞེད་ནས། སློབ་དཔོན་རང་ཉིད་རྒྱ་མཚོའི་སྟེང་དུ་ཞབས་བཞག་ནས་མི་བྱིང་བར་བཞུད་དོ། །འཁོར་ནུས་པ་ཐོབ་པ་རྣམས་ཀྱང་རང་རང་གི་འཕྲུལ་གྱིས་འགྲོ་སྟེ། ཁ་ཅིག་ནི་རྒྱ་མཚོ་ལ་ལྦགས་གདན་བཏིང་ནས་འགྲོ། ཁ་ཅིག་ནི་རྒྱ་མཚོར་མཁར་བ་བསྒྱུར་པ་ལ་རྐང་པ་བཞག་ནས་འགྲོ། ཁ་ཅིག་ནི་བྱིའུ་ལྡུལ་བྱེད་ཅིང་འགྲོ ཁ་ཅིག་ནི་ཉའི་སྟེང་དུ་འདུག་ཅིང་འགྲོ ཁ་ཅིག་ནི་ཆུ་ལ་མ་རེག་པར་བར་སྣང་ལ་འགྲོ་བ་སོགས་སྣ་ཚོགས་པ་དག་གོ །ཀ་ལིང་ཀ་ནས་སེང་ཀླ་ལའི་བར་ལ་རྒྱ་མཚོ་ཁ་ཞེང་

དཔག་ཚད་བརྒྱ་ཕྲག་དུ་མ་ཡོད་པ། ཆུ་ཀློད་གཅིག་གམ་གཉིས་ཀྱི་བར་ལ་སྐྱོད་
ནས་སེང་ལྡ་ལར་ཕེབས་སོ། །དེར་རྒྱལ་པོ་ར་ཐ་བ་ལ་ཞེས་བྱ་བ་ཡོད་དེ། དེ་
འཁོར་དང་བཅས་པ་ཆོ་འཕྲུལ་གྱི་བཀོད་པ་དེ་མཐོང་བས་ལྷག་པར་དད་དེ།
ཞབས་ལ་ཕྱག་འཚལ་ཞིང་། མཆོད་པ་རྒྱ་ཆེན་པོས་ཡུན་རིང་དུ་མཆོད་དོ། །གླིང་
དེ་ན་དེའི་སྔོན་དུ་གསང་སྔགས་ཀྱི་ཐེག་པ་མ་དར་བ་ལས། སྐབས་དེར་རྡོ་རྗེ་ཐེག་
པའི་བསྟན་པ་དར་བར་མཛད། གྲུབ་པ་ཐོབ་པ་ཡང་མང་དུ་བྱུང་ངོ་། །རྒྱལ་པོ་
དང་། བློན་པོ་དང་། ཁྱིམ་བདག །ཚོང་དཔོན་ལ་སོགས་པས་ལྷ་ཁང་གསར་དུ་
བཞེངས་པ་མང་པོ་དག་ལ་བྱིན་རླབས་རབ་ཏུ་གནས་པ་མཛད་དོ། །དེ་ནས་རྒྱལ་
པོ་ལ་ཡང་དབང་བསྐུར་ཞིང་། གསང་སྔགས་ཀྱི་ལྷ་ཁང་ཡང་བཞེངས། དེ་ལ་གྲིཥྚ་
བི་ཧ་ར་ཟེར། ད་ལྟའི་བར་དུ་བྱིན་རླབས་ཆེ། རང་གི་སྐལ་བ་དང་འཚམས་པར་
ཞག་བདུན་ནས་ཟླ་བ་གཅིག་གི་བར་དུ་ས་ཐེ་བཙུགས་ནས་གསོལ་བ་འདེབས
ནུས་ན། ཡོང་བར་གྱུར་པས་ཀྱང་མིག་སྐྱོན་མེད་པ་ཐོབ་པ་དང་། བུད་མེད་མོ་
གཤམ་ཡང་དུས་ལྡན་མར་གནས་འགྱུར་བ་སོགས་ཡོད་དོ། །གླིང་དེར་དེ་སྔོན་དུ་
ཚངས་པའི་སྲིན་པོ་ཞེས་བྱ་བའི་གདོན་གྱིས་འཚེ་བ་རྟག་ཏུ་ཡོང་ཞིང་། དེ་ཡང་
ཉིན་བར་གྱི་དུས་འཚུབ་མ་སྒོར་རླུང་གི་རྣམ་པར་འོངས་ནས། བྱིས་པ་ཕོ་མོ་དང་།
རྟ་དང་གླང་པོ་དང་ཕྱུགས་སོགས་ལ་དེས་སྒོར་བ་ཙམ་གྱིས་སྐད་ཅིག་ལ་མང་པོ་
འཆི་བར་འགྱུར་བ་དང་། མཚན་མོའི་དུས་ན་ཁྱིམ་སྐྱོད་ཅིང་འོད་འབྲིན་པས་མི་
ཕྱུགས་དག་གསོད་པར་བྱེད་པ་དང་། སྐབས་འགར་བྲམ་ཟེ་དང་བཙུན་པའི་
གཟུགས་སུ་བསྒྱུར་ནས་མིའི་སྲོག་འཕྲོག་པ་དག་ཡོད་དེ། དེར་སློབ་དཔོན་གྱིས
དེ་དག་བསྒྲད་ཅིང་དམ་ལ་བཞག་པས་གནོད་པ་དེ་ད་ལྟའི་བར་དུ་རྒྱུན་ཆད་ཅིང་།

ཡང་མཁའ་འགྲོ་སྲིན་མོའི་རིགས་ཀྱི་གནོད་པ་སྣ་ཚོགས་པ་འབྱུང་བ་ཡང་དེ་ཕྱིན་ཆད་མེད་དོ། །དེ་ནས་གླིང་ཊ་མི་ཊོ་ཞེས་བྱ་བ་གདུག་པའི་མཁའ་འགྲོ་མ་མང་པོས་གང་བའི་གནས་ཤིག་ན། མཁའ་འགྲོའི་རིགས་ཀྱི་སྲིན་མོ་ཆེན་མོ། བི་ཤྭ་རུ་པི་ཏེ། སྣ་ཚོགས་གཟུགས་ཅན་མ་ཞེས་པ་འཁོར་སྲིན་མོ་ལྔ་བརྒྱ་དང་བཅས་མི་མོའི་གཟུགས་སུ་བསྒྱུར་ཏེ་གནས་ལ། དེ་རྣམས་ཀྱི་སྤྲུལ་པས་ཉིན་རེ་བཞིན་དུ། འཛམ་བུ་གླིང་དང་གླིང་ཕྲན་རྣམས་ཀྱི་མི་དང་དུད་འགྲོ་བརྒྱ་སྟོང་དུ་མ་ཟ་བར་བྱེད་པ་ཅིག་ཡོད་དོ། །དེ་འདུལ་བའི་དོན་དུ་སློབ་དཔོན་འཁོར་བཅས་རྒྱ་མཚོ་ལ་ཆོ་འཕྲུལ་སྣ་ཚོགས་པས་བཞུད་དེ། གླིང་དེའི་འགྲམ་དུ་ཕེབས་པ་ན། གཙོ་མོ་སྣ་ཚོགས་གཟུགས་ཅན་ཉིད་ལྷ་མོ་དང་འདྲ་བའི་བུད་མེད་ཀྱི་གཟུགས་སུ་བསྒྱུར་ནས་ལམ་ཁ་ན་འདུག་གོ །སློབ་དཔོན་དེར་བྱོན་པ་ན། དེ་ན་རེ། རྣལ་འབྱོར་བ་གང་གི་ཕྱིར་འགྲོ་ཟེར། བི་ཤྭ་རུ་པི་ནི་འདུལ་བའི་ཕྱིར་རོ་གསུངས་པས། དེ་ན་རེ། དེ་ནི་གཟུགས་དང་ཡན་ལག་མཆོག་དང་ལྡན་པ། ཡིད་གཞུངས་པ། སེམས་ཅན་མང་པོ་ལ་ཕན་པར་བྱེད་པ་ཡིན་ན། དེ་ལ་གནོད་པ་བྱར་མི་རུང་ངོ་ཟེར། སློབ་དཔོན་ན་རེ་མ་ཡིན་ཏེ། ཉིན་རེ་བཞིན་སྐྱེ་བོ་བརྒྱ་སྟོང་དུ་མ་ལ་འཚེ་བར་བྱེད་པའི་ཕྱིར་ངེས་པར་འདུལ་ལོ། །ཡང་དེ་ནི་རྫུ་འཕྲུལ་ཆེ་བ་ཡིན་ན། ཁྱོད་ཀྱིས་འདུལ་བར་ག་ལ་ནུས་ཟེར། སློབ་དཔོན་གྱིས་དེ་མཐོང་བར་འགྱུར་རོ་གསུང་པས། སྐད་ཅིག་དེ་ཉིད་ལ་སྲིན་མོའི་འཁོར་ལྔ་བརྒྱ་པོ་ཡང་སྣང་བར་གྱུར། གཙོ་མོ་རང་ཡང་འཇིགས་འཇིགས་ལྟར་སྣང་བ་ཤིན་ཏུ་ཆེ་བའི་གཟུགས་སུ་གྱུར་ཏེ་རྔམས་པའི་ཚུལ་གྱིས་འོངས་པ་ན། སློབ་དཔོན་གྱིས་དེ་རྣམས་ལ་སྡིགས་འཛུབ་བསྟན་པས་སྲིན་མོའི་གཙོ་མོ་དེ་སྒོ་ཐམས་ཅད་ནས་ཁྲག་ལྷུང་བར་གྱུར། ལྷུ་ཚོགས་ཐམས་

ཅན་ཞིག་དྲན་མེད་དུ་བརྒྱལ་ཞིང་མྱོས། འཁོར་ཐམས་ཅད་ཀྱང་བརྒྱལ་བོག་ཆོར་བ་དྲག་པོས་གནད་དུ་གཟིར་རོ། །དེར་སློབ་དཔོན་གྱིས་བཀའ་བསྒོས་ཤིང་དམ་ལ་བཞག །སེམས་ཅན་ལ་འཚེ་བ་མི་བྱེད་པར་མནའ་དོར། སྲིན་མོ་སྣ་ཚོགས་གཟུགས་ཅན་མ་ཉིད་ཀྱིས་སློབ་དཔོན་གྱི་ཞབས་ལ་ཕྱག་འཚལ་ཏེ། སློབ་དཔོན་ལམ་དུ་བཞུད་པའི་ཚེ་བཞེད་ན་སྐྱེ་བོ་ཀུན་གྱིས་མཐོང་བར་བདག་གཞོན་པ་ཆེབས་ཀྱི་ཚུལ་དུ་འགྲོ་བར་བགྱིད། བཞུགས་པའི་ཚེ་གདན་གྱི་ཚུལ་དུ་ཡང་གནས་པར་བགྱིད། ཕལ་ཆེར་དུ་མི་སྣང་བའི་ཚུལ་གྱིས་རྗེས་སུ་སོང་སྟེ། ཚོ་འཕྲུལ་སྣ་ཚོགས་པ་སྟོན་པ་དང་། མ་རུང་པ་རྣམས་ཚར་བཅད་པར་བགྱིའོ། །ཞེས་ཞུས་ཤིང་སློབ་དཔོན་གྱིས་ཀྱང་གནང་ངོ་། །དེ་ནས་ལྷོ་ཕྱོགས་ཀྱི་རྒྱུད་དུ་ཡུལ་ཏུཎྜ་མཎྜལ་ཏེ། བྲ་མཆུའི་དཀྱིལ་འཁོར་ཞེས་བྱ་བ་ན། ལྷ་མོ་སེང་ག་ལ་ཏེ། དམར་སེར་མའི་རྡོ་སྐུ་རང་བྱུང་ཞིག་བྱུང་སྟེ་མི་རིང་བའི་དུས་ཡིན། དེར་མུ་སྟེགས་ཀྱིས་རྣལ་འབྱོར་མ་འཕྲུལ་དང་ལྡན་པ་རྣམས་འདུས་ཏེ། ནུབ་རེ་བཞིན་དུ་རིགས་སྔགས་ཀྱི་མཐུས་མི་རེ་བཀུག་སྟེ་ཚོགས་སུ་ཟ་བར་བྱེད་དོ། །དེར་ལན་ཅིག་མི་མང་པོ་ཞིག་དུས་གཅིག་ཏུ་བཟུང་ནས་དུས་སྟོན་ལ་ཟ་བར་བྱེད་འདོད་པ་ལ། སློབ་དཔོན་དེར་བྱོན་ཏེ་རྣལ་འབྱོར་མ་རྣམས་ལྷ་སྟངས་དང་ཕྱག་རྒྱས་གཟིར་བས། ཐང་ལ་མི་རོ་བཞིན་དུ་འགྱེལ། རྡོ་སྐུ་ཡང་ཁ་ཐུབ་ཏུ་སྒྱུར་པ་ལ་ཞབས་ཀྱིས་བསྣུན་པས། ཕྱེད་འཁྱོགས་པར་སོང་། དེ་རྣམས་དམ་ལ་བཞག་སྟེ་སྲོག་ཆགས་ལ་གནོད་པ་མི་བྱེད་པར་བྱས་སོ། །འདི་འདྲའི་རིགས་ཀྱི་མ་མོའི་སྐུ་རང་བྱུང་དུ་གྲགས་པ་ཕལ་ཆེར་སྐྱེ་གནས་ཀྱི་ཕྱག་རྒྱར་ཡོད་ཞལ་ཕྱག་གི་རྣམ་པ་ཅན་ཉུང་ཡང་། འདི་ཞལ་ཕྱག་གི་རྣམ་པ་ཅན་དུ་གྲགས། ཡང་ལྷོ་ཕྱོགས་ཏྲ་མི་ལ་ཞེས་བྱ་

བའི་ཡུལ་དུ་བརྟུལ་ཞུགས་ཀྱི་སྤྱོད་པས་བཞུགས་པ་ན། ཕྱོགས་དེ་ན་མུ་སྟེགས་ཀྱི་རྣལ་འབྱོར་པ་གྲིཥྞ་ཧྲི་མ་ཞེས་བྱ་བ་གྲུབ་པར་གྲགས་པ་ཅིག་ཡོད་དེ། དེས་སློབ་དཔོན་དང་ནུས་པ་འགྲན་ནོ་ཞེས་བྱས་པ་ན། རྒྱལ་པོ་ལ་སོགས་པ་སྐྱེ་བོ་དཔག་ཏུ་མེད་པ་འདུས་སོ། །

དེ་ན་སངས་རྒྱས་པའི་ལྷ་ཁང་གནས་གཞི་ཙནྡྲ་བི་ཧ་ར་ཞེས་བྱ་བ་གཅིག་དང་། མུ་སྟེགས་པའི་གནས་གཞི་སུ་ཀ་ནྟ་ཐ་མྣ་ཐུ་ར་ཞེས་བྱ་བ་ཞིག་ཡོད་པ། བར་ཐག་རྒྱང་གྲགས་ཙམ་མོ། །དེར་གྲིཥྞ་ཧྲི་མས་ནང་བའི་གནས་གཞི་དེའི་ལྷ་ཁང་ལ་རྫས་ཀྱིས་གཏོར་ཞིང་སྔགས་བཏབ་པས་ཁྲམ་གྱིས་ཞིག་ལ་ཁད་པ་ལ། སློབ་དཔོན་གྱིས་ལྷ་སྟངས་མཛད་པས་སླར་འཁོར་ཏེ་འདུག་གོ །སླར་ཡང་མུ་སྟེགས་ཀྱིས་རྫས་སྔགས་བཏབ་ཀྱང་ཅི་ཡང་མ་གནོད་དོ། །མུ་སྟེགས་ཀྱི་གནས་གཞི་དེ་ནི་དྲུང་ཅིག་ན་ཡོད་པ་དེའི་ལྟག་གི་བྲག་རི་ལ། སློབ་དཔོན་སྤྱོད་པ་པས་ལྷ་སྟངས་མཛད་པས། རིའི་རྩེ་མོ་ཉིལ་ནས་མུ་སྟེགས་པའི་ལྷ་ཁང་བརྒྱ་རྩ་བརྒྱད་ནོན་ནོ། །དེས་སློབ་དཔོན་ལ་ལྷ་སྟངས་དང་། སྟེགས་འཛུབ་དང་། ཁུ་ཚུར་ལ་སོགས་པ་རྣམ་འགྱུར་སྣ་ཚོགས་བྱས་ཀྱང་གནོད་པ་མེད་ལ། སློབ་དཔོན་གྱིས་དེ་ལ་ཕར་ལྟ་སྟངས་མཛད་པས། དེ་ཉིད་ཞག་གཅིག་ཏུ་ལུས་རེངས་ཏེ་འཛིམས་གཟུགས་ལྟར་སོང་ཞིང་འགྱེལ། ངག་རེངས་ཏེ་སྨྲ་མ་ཐུབ། ཡིད་རེངས་ཏེ་དྲན་མེད་དུ་བརྒྱལ་ཞིང་མྱོས་སོ། །དེ་ནས་སྐྱེ་བོ་ཐམས་ཅད་རབ་ཏུ་འཇིགས་ཤིང་ངོ་མཚར་བར་ཡང་གྱུར། མི་མང་པོས་གསོལ་བ་འདེབས་པར་བྱེད་ཅིང་། སློབ་དཔོན་གྱིས་སླར་ཡང་གསོ་བའི་ལྷ་སྟངས་མཛད་པས། གྲིཥྞ་ཧྲི་མ་ཡང་རྣལ་དུ་གནས་པར་གྱུར། ཏམྲ་ལའི་ཡུལ་དུ་རེ་ཞིག་མུ་སྟེགས་རྒྱུན་ཆད་དེ་སངས་རྒྱས་པ་འབའ་ཞིག

ཏུ་གྱུར་སྐད། ཡུལ་དེར་སྟོན་འཕགས་པ་ཤ་ནའི་གོས་ཅན་གྱིས་བྱོན། སྐྱེ་བོ་མང་པོ་བདེན་པ་ལ་བཀོད། བར་དུ་མུ་སྟེགས་ཁོ་ནར་སོང་། ཡང་ཀླུ་སྒྲུབ་ཀྱི་དུས་སུ་ནང་པ་དང་། ཡང་ནུབ་པ་ལ་ཆོས་ཀྱི་གྲགས་པའི་དུས་སུ་དར་རོ། །སྐབས་དེར་ཕྱི་ནང་གཉིས་ཀ་ཡོད་པ་ལ། དེས་ནང་པ་ཁོ་ན་དར། ད་ལྟའི་བར་དུའང་སངས་རྒྱས་པ་ཡོད་དེ་ཡུལ་འདི་ནི་གྲོང་ཁྱེར་བི་དྱ་ན་ག་ར་དང་ཉེ་བ་ན་ཡོད་དོ། །ཡང་ཡུལ་བི་ར་ཛ་པུ་ར་ཞེས་བྱ་བ། འབིགས་བྱེད་ཀྱི་རི་བོའི་ཁོངས་ཀྱི་གྲོང་ཁྱེར་དེ་བ་ཀོ་ཊ་ཟེར་བ་ཅིག་ན། ལོག་པར་ལྟ་བའི་རྒྱལ་པོ་པདྨ་ཛ་ཞེས་པ་ཞིག་ཡོད་དོ། །སློབ་དཔོན་འཁོར་བཅས་དེར་བྱོན་ཞིང་། སྐྱེ་བོ་མང་པོ་དག་གིས་མཆོད་པར་བྱེད་པ་ན། རྒྱལ་པོ་དེ་རབ་ཏུ་ཁྲོས་ནས་ཉིན་མོ་སློབ་དཔོན་གྲོང་ཁྱེར་དུ་གཤེགས་པའི་ལམ་གྱི་གཡས་དང་གཡོན་དུ་གླང་པོ་ཆེ་གཏུམ་པོ་མཆེ་བ་ལྟུགས་ཀྱིས་གཡོགས་པ་གསུམ་གསུམ་བཞག་སྟེ་སློབ་དཔོན་བྱོན་པ་ན་བཏད་དོ། །དེར་གླང་པོ་ཆེ་རེ་རེའི་མདུན་དུ་སློབ་དཔོན་རེ་རེ་བྱུང་གླང་པོ་ཆེའི་སྣས་བསྣབས་ཤིང་མཆེ་བས་བསྣུན་པར་བརྩམས་པ་ན། དེ་ན་གང་ཡང་མེད་པར་གློ་གཡས་གཡོན་ནམ་རྒྱབ་ཀྱི་ཕྱོགས་སུ་སློབ་དཔོན་འདུག་པར་མཐོང་ངོ་། །ཡང་དེ་ཕྱོགས་སུ་གདོང་ལྟས་ཏེ་སྣ་ཞལ་གྱིས་འཆིང་བའམ་མཆེ་བ་བསྣུན་པའམ་བརྫི་བར་བརྩམས་ན། ཡང་གླང་པོ་ཉིད་ཀྱི་རྒྱབ་བམ་གཡས་གཡོན་དུ་བཞུགས་པར་སྣང་ངོ་། །རྒྱབ་ན་བཞུགས་པ་ལ་རྐང་པས་འཕྲུས་ན་དེ་ན་མེད་པར་མདུན་དུ་བཞུགས་སོ། །ཚུལ་དེ་ལྟ་བུའི་དུས་འདས་ཏེ་གླང་པོ་ཆེ་རྣམས་ངལ་ཞིང་ཐང་ཆད་ནས་ས་ལ་འགྲེལ་ལོ། །དེ་ནས་རྒྱལ་པོ་དེས་ཞབས་ལ་གཏུགས་ཤིང་བཟོད་པར་གསོལ་ནས་ལྟ་བ་ལོག་པ་ཡང་དོར་རོ། །ཡང་ཡུལ་ཀོང་ཀ་ནར་གཤེགས། དེར་ཞིང་གི་རྣལ་འབྱོར་མ་མང་པོ་ཡང་

འདུས་ཏེ་ཚོགས་ཀྱི་འཁོར་ལོར་སྤྱོད་པ་ན། ནུབ་ཅིག་ཌཱ་མ་རུ་ལ་སོགས་པ་མཆོད་པའི་རོལ་མོའི་སྒྲ་རྣམས་ལས། སྒྲ་ཤིན་ཏུ་སྙན་པ་དག་ཆེར་གྲགས་པར་གྱུར་ཏེ་ཡུལ་དེ་ཁྱབ་བོ། །དེ་ཐོས་པས་གྲོང་ཁྱེར་གྱི་མི་རྣམས་སྒྲ་དེས་ཡིད་དབང་མེད་དུ་དྲངས་ཏེ། སློབ་དཔོན་བཞུགས་པའི་ཕྱོགས་དེར་འདུས་ཤིང་སྒྲ་དེ་ཉན་ཅིང་འདུག་གོ །དེ་བཞིན་དུ་ཕྱུགས་རྫི་རྣམས་དང་རི་ཁྲོད་པ་རྣམས་ཀྱང་ངོ་། །རྟ་དང་གླང་པོ་དང་མ་ཧེ་ལ་སོགས་པ་ཡང་དེ་ཉན་ཅིང་འདུས་སོ། །དེ་བཞིན་དུ་རི་དྭགས་དང་བྱ་སྣ་ཚོགས་དང་གཅན་གཟན་སྣ་ཚོགས་པ་དག་ཀྱང་དེ་ཉན་པའི་ཕྱིར་འདུས་ཤིང་འདུག་གོ །དེ་བཞིན་དུ་ལྷ་དང་ཀླུ་དང་གནོད་སྦྱིན་ལ་སོགས་པ་མི་མ་ཡིན་པ་དག་ཀྱང་འདུས་ཏེ། སེམས་ཅན་དེ་རྣམས་ཐམས་ཅད་སྒྲ་སྙན་པོ་དེས་འཕྲུལ་ཞིང་མྱོས་པའི་ངང་ལ་མཚན་མོ་དེ་འདས་ཏེ། ནང་པར་ཉི་མ་ཤར་བ་ན་སློབ་དཔོན་གྱིས་སྣོད་ཆུང་དུ་ཞིག་ནས་རོ་མཆོག་དང་ལྡན་པའི་ཁ་ཟས་སྣ་ཚོགས་པས་མི་དང་མི་མ་ཡིན་པ་ཐམས་ཅད་ཚིམས་པར་མཛད་དེ། ཁྱེད་རྣམས་རྟག་ཏུ་དགེ་བ་ལ་སྤྱོད་ཅིག་གསུངས་པས། མི་མ་ཡིན་རྣམས་ན་རེ་ལོ་ལྔ་བརྒྱར་དེ་ལྟར་བགྱིའོ་ཟེར་རོ། །དེ་ནི་ཡུལ་དེར་དེ་ཙམ་ནས་བཟུང་ནས། ཕྱིས་མཁས་པ་སྒོ་དྲུག་གི་བར་དུ་མུ་སྟེགས་ངང་གིས་ནུབ་ཅིང་ནང་བ་འབའ་ཞིག་རང་ཤུགས་ཀྱིས་དར་བ་ལ་ལྟ་བ་ཡིན་སྐད། ཡང་དུས་གཅིག་ན་ཡུལ་ཙ་རི་ཏྲ་ཞེས་བྱ་བ། གྲོང་ཁྱེར་ཙེ་ཏྲ་པཱ་ཊ་ན་ཏེ་མཆོད་རྟེན་གྲོང་ཞེས་བྱ་བ་ན་བཞུགས་སོ། །གནས་དེ་རུ་རྡོ་རྗེ་ཕག་མོས་སྲིད་པ་གསུམ་གྱི་ཆང་འགུགས་པར་གྲགས་ཏེ། ཆང་ཚོང་མའི་གྲོང་བདུན་བརྒྱ་ལ་སྦྱར་བའི་ཆང་རྣམས་ཆང་སྣོད་དུ་རྫས་སྦྱོར་ཐེངས་རེ་དང་། འབྲུ་ཆང་རྣམས་འབྲུ་བཙོས་པ་ཕབས་དང་སྦྱོར་ཐེངས་རེ་ལ་ཧི་སྲིད་དུ་ཆང་ལན་མང་དུ་བསིངས་ནས་མཐར་རྫས་ཀྱི་ཚོགས་མའམ། འབྲུའི་སྐྱང་མ་བཙུད་མེད་པར་

སོང་བའི་ཚེ། ཆུ་ཚོད་རེ་ཙམ་ཁ་བསྡམས་ཏེ་བཞག་པ་ན། སླར་ཡང་གསར་པར་ལོག་ཡོང་བ་དེ་འདྲ་བ་ལན་བདུན་གྱི་བར་དུ་འབྱུང་བ་ཡིན་པར་འདུག །དེང་སང་ཡང་གྲོང་རེ་རེ་ཙམ་ལ་འབྱུང་ངེས་པ་དང་། དུས་བཟང་ལ་ལུང་པ་ཐམས་ཅད་ཆང་གི་དྲིས་ཁྱབ་པ་ཡོང་ངེས་ཡིན་པར་འདུག །དེའི་རྒྱལ་པོ་ཨིན་དྲ་མྣ་ལ་ཟེར་བ་ཞིག །ཉི་མ་འབའ་ཞིག་ལྷར་འཛིན་ལ་ལྟ་བ་ལོག་པས་གནས་པའོ། །དེ་ཚེས་བཅུ་གཉིས་ཀྱི་མཆོད་པ་ཞིག་ལ། ལྕགས་རི་རིམ་པ་བདུན་གྱིས་བསྐོར་བའི་ནང་། ཉི་མའི་ལྷ་ཁང་དུ་སྲོག་ཆགས་བརྒྱ་སྟོང་དུ་མ་བསད་པའི་མཆོད་པ་བྱེད་དོ། །དེའི་དུས་ལ་བབ་པ་ཅིག་ན། ལྕགས་རི་རིམ་པ་བདུན་གྱི་སྒོ་ནི་བསྡམས། ཕྱི་རོལ་ཏུ་བསྲུང་བ་དུ་མ་བཞག །མཆོད་པ་བྱེད་པའི་བྲམ་ཟེ་དང་། རྒྱལ་པོ་འཁོར་བཅས་ནང་ན་ཡོད་དེ། སྲོག་ཆགས་རྣམས་ཀྱང་བཅིངས་ཏེ་བཞག་གོ །དེར་སློབ་དཔོན་སྤྱོད་པ་བ་གཅིག་ཕྱི་སྒོ་དྲུང་དུ་ཕེབས་ནས། སྒོ་སྲུང་ལྔ་བརྒྱ་ཙམ་ལ་ལྟ་སྟངས་མཛད་པས། ཐམས་ཅད་དབང་དུ་གྱུར་ཏེ་འཛུམ་དམུལ་ཞིང་འདུག་གོ །སྒོ་རིམ་པ་ཐམས་ཅད་རང་བྱེ་སྟེ་མཆོད་པའི་གནས་སུ་བྱོན། མཆོད་སྦྱིན་གྱི་དོན་དུ་བཅིངས་པའི་མི་དང་དུད་འགྲོའི་ཚོགས་པ་ལ་ལྟ་སྟངས་མཛད་པས་ཐག་པ་རྣམས་རང་ཆད་ལ་སོང་། བྲམ་ཟེའི་མཆོད་པའི་སྦྱིན་སྲེག་གི་ཐབ་ལ་ལྟ་སྟངས་མཛད་པས། མེ་དེ་སྐད་ཅིག་གིས་ཆེར་མཆེད་ནས་ཕྱོགས་དེ་ཐམས་ཅད་མེས་ཁྱབ་པའི་སྣང་བ་ཤར་ཏེ་རྒྱལ་པོ་འཁོར་བཅས་འཇིགས་ཏེ་བྲོས་སོ། །དེ་ནས་རྒྱལ་པོ་དང་བྲམ་ཟེ་དེ་དག་སློབ་དཔོན་གྱིས་མཐུ་བསྟན་པར་ཤེས་ནས། ཞབས་ལ་ཕྱག་བཙལ་ཞིང་གསུང་བཞིན་སྒྲུབ་པར་ཁས་བླངས། དེ་དག་ཀྱང་སངས་རྒྱས་ལ་དད་པ་ལ་བཀོད་ནས་ཡུལ་གཞན་དུ་བཞུད་དོ། །

ཡང་ལྷོ་ཕྱོགས་མ་ལྱ་རའི་ཡུལ་དང་ཉེ་བ། ཏ་རི་ཀ་ལ་ཞེས་བྱ་བར་བཞུད་དེ། ཡུལ་དེ་ན་གནས་ཆེན་དུ་བྱེད་པ་རི་ཤིན་ཏུ་ཆེ་བ་ཞིག་ཡོད། དེང་སང་ནི་ཙནྡྲ་ཀུ་མ་ར་ཟེར་གྱིན་

འདུག་གོ །རི་དེའི་དྲུང་དུ་ཚོགས་ཁང་བཅོས་དེར་ཚོགས་ཀྱི་འཁོར་ལོའི་རོལ་པ་རྒྱ་ཆེན་པོ་མཛད་པའི་སྐབས་ཤིག སྒོ་དྲུང་ན་མ་ཧེ་མོ་ཞྭ་གུར་བཅས་པ་འཛོགས་གིན་ཡོད་པ་ལས། ཡུལ་དེའི་མི་དཔོན་ཞིག་གིས་རྣལ་འབྱོར་པ་ནུས་པ་ཡོད་མེད་བལྟའོ་བྱས་ནས། ཉི་མ་གུང་གི་དུས་ཞིག་ཚོགས་ཀྱི་ཁང་པའི་སྒོ་བསྡམས་ཏེ་འདུག་པ་ལས། མ་ཧེ་མོ་མ་སླད་གཉིས་བཀྲུས་ནས་སོང་ངོ་། །དེར་གོམ་པ་ལྔ་བཅུ་ཙམ་སོང་ནས་ཕྱི་མིག་བལྟས་པས། མ་ཧེ་མོ་ཞྭ་གུར་བཅས་པ་སྔར་གྱི་ཤུལ་ན་འདུག་སྟེ། ཕན་ཚུན་དུ་བལྟས་ན་ཤིན་ཏུ་འདྲ་བར་མཐོང་། ཡང་མི་ཞིག་བཏང་སྟེ་དེ་ཡང་བཀྲུས་སོ། །ཡང་སྔར་བཞིན་ཕྱི་མིག་བལྟས་པ་ན། སྔར་གྱི་ཤུལ་ན་སྔ་མ་བཞིན་འདུག་སྟེ། དེ་ཡང་བཀྲུས་པ་སོགས་ལན་བདུན་གྱི་བར་དུ་དེ་བཞིན་དུ་བྱུང་ངོ་། །དེ་ནས་མ་ཧེ་མོ་བདུན་དང་ཞྭ་གུ་བདུན་ཐོབ་པོ་སྙམ་ན། མ་བུ་གཉིས་ལས་གཞན་མི་འདུག་གོ །སྔར་གྱི་ཤུལ་ལ་ཕྱི་མིག་བལྟས་པས། སྔར་གྱི་ཤུལ་ན་མ་བུ་གཉིས་འདུག་གོ །དེས་བསམས་པ་ད་ཅིའི་མ་ཧེ་མོ་དང་བེའུ་དེ་འདི་ཡིན་ནམ་ཅིག་ཤོས་དེ་ཡིན། འདི་ལས་གང་ཞིག་བདེན་གང་ཞིག་རྫུན་མི་ཤེས་སོ་སྙམ་སྟེ། ལྷན་ཅིག་ཏུ་ཁྲིད་པ་དེ་ཡང་བོར་ཏེ་སོང་ངོ་། །དེ་ནས་དེས་རྣལ་འབྱོར་པའི་རྣམ་འཕྲུལ་དང་མཐོང་ཤེས་འཇུག་ཚུལ་ངོ་མཚར་བར་ཤེས་ནས། རང་ཉིད་རྒྱལ་སྲིད་ཕྱེད་ཀྱི་འབྱོར་པ་སྤངས་ཏེ། སློབ་དཔོན་གྱི་འཁོར་དུ་རྣལ་འབྱོར་པ་བྱས་སོ། །དེ་ནི་ལ་བྭ་ཡི་པ་ཡིན་པར་གྲགས། ཡང་ཡུལ་ཏྲི་ལིང་གའི་རྒྱལ་པོས་སློབ་དཔོན་འཁོར་བཅས་མཆོད་པར་བྱས་པའི་སྐབས་ཤིག ཕྱོགས་དེ་དང་ཉེ་བའི་དུར་ཁྲོད་ཨཊྚ་ཧ་ས་ཏེ་ཧ་ཧ་སྒྲོག་པར་བྱེད། དེར་ཚོགས་ཀྱི་འཁོར་ལོའི་སྤྱོད་པ་ཡུན་རིང་དུ་མཛད། ཡོ་བྱད་འབྱོར་པ་དཔག་ཏུ་མེད་པ་རྒྱལ་པོས་ཕུལ་ཞིང་། ཡུལ་གྱི་ཁྲམ་ཟེ་དང་། རྒྱལ་རིགས་ཀྱི་བུ་དང་། ཚོང་དཔོན་དང་། ཞིང་པ་དང་། གདོལ་པ་ལ་སོགས་པ་སྐྱེ་བོ་མང་པོ་དང་། བུད་མེད་ལྔ་བརྒྱ་ཙམ་མཆོད་པའི་དོན་དུ་འདུས་པ་ལས། ཚོགས་ཀྱི་

བཟའ་བའི་ཁྱད་པར་ལས་ཁ་ནྟུ་ཛ་སྟེ་ཤིང་ཐོག་རྒྱལ་མོ་ག་གོན་རེ་གཅིག་ཡོད་པ་བརྒྱ་སྟོང་དུ་འཕེལ་ཏེ་ཀུན་ལ་སྣུལ་བ། དེ་རྣམས་ཀྱིས་ཟོས་པས་རྒྱུད་བྱིན་གྱིས་བརླབས། དབབ་པའི་ལྷ་སྣངས་མཛད་པས་ཐམས་ཅད་ལ་ཡེ་ཤེས་ཕེབས་ཏེ། ལུས་ངག་གི་རྣམ་འགྱུར་དང་ཛྫ་འཁྲུལ། ཆོ་འཕྲུལ་སྣ་ཚོགས་པ་བསྟན་ཏོ། །རྗེས་སུ་དེ་ཐམས་ཅད་རྣལ་འབྱོར་ཕོ་མོར་གྱུར་ཏེ། ཉིང་ངེ་འཛིན་བཟང་པོ་འབབ་ཞིག་ཐོབ་པ་སྟོང་ཕྲག་མང་པོ་བྱུང་ཞིང་དངོས་གྲུབ་ཐོབ་པའང་མང་པོའོ། །ཡང་ཡུལ་དཀྲ་ཀ་ར་ཛྷ་ཞེས་བྱ་བ་ལྷོ་ཕྱོགས་ཁླ་ནའི་ཡུལ་དང་ཉེ་བ་ཞིག་ན་བཞུགས་ཏེ། གནས་དེ་ན་མཚོ་རྫིང་བཟང་པོ་ཞིག་ཡོད། སྐྱེ་བོ་རྣམས་ཀྱང་དེ་ལས་འཐུང་བ་ལ་དེར་ནག་ཕྱོགས་ཀྱི་ཀླུ་གདུགས་པ་ཅན་གཉིས་གློ་བུར་དུ་འོངས་ཏེ། དུག་སྦྲུལ་གྱི་གཟུགས་ཀྱིས་དངོས་སུ་ཆུ་འཐུངས་པས་ཁའི་དུག་གི་མཚོ་དེ་མ་རུངས་པར་བྱས་སོ། །དེ་ན་ནང་པའི་གནས་གཞི་ཞིག་ཡོད་པའི་དགེ་སློང་དང་། དགེ་བསྙེན་འགའ་རེས་མཚོ་རྫིང་དེ་ལས་ཆུ་འཐུང་པས་དུག་སྦྲུལ་གྱི་ཁ་ཆུ་འདྲེས་པའི་དུག་གིས་དེ་མ་ཐག་ཤིའོ། །དེ་སློབ་དཔོན་གྱིས་གསན་ནས་མཚོ་འགྲམ་དེར་བྱོན་པས། མཚོ་འཁྲུགས་པའི་གསེབ་ནས་གདུག་པའི་ཀླུ་དེ་གཉིས་བྱུང་སྟེ། སློབ་དཔོན་གྱི་སྐུ་ལ་འཆིང་བར་སེམས་ཏེ་འཁྲིལ་ཡང་དེར་གནོད་པ་ནི་མ་ནུས། སློབ་དཔོན་གྱིས་དགོངས་པ་བརྡད་དེ། སྐུ་ལུས་བགང་བས་གདུག་པའི་ཀླུ་སྦྲུལ་གྱི་གཟུགས་ཅན་དེ་གཉིས་ཀྱི་ལུས་དུམ་བུ་བརྒྱ་ཕྲག་བརྒྱ་ཕྲག་ཏུ་ཆད། ཡུན་རིང་དུ་སྡུག་བསྔལ་གྱི་ཚོར་བ་དྲག་པོས་གཟིར་དུ་བཅུག་གོ །སླར་གྲུས་པས་གསོལ་བ་འདེབས་པ་ན། སེམས་ཅན་ལ་གནོད་པ་མི་བྱེད་པར་དམ་ལ་བཞག་ནས། ཡང་གསོ་བའི་ལྷ་སྣངས་ཀྱིས་རྗེས་སུ་གཟུང་རྒྱུའི་དུག་ཀྱང་བསྡུས། སྔར་གྱི་མི་ཤི་བ་རྣམས་ཀྱང་ཐལ་མོ་བརྡབ་པའི་སྒྲ་མཛད་པས་གསོས་སོ། །དེར་སློབ་དཔོན་ནི་གདུག་པའི་སྦྲུལ་འདུལ་བར་བྱོན་སོང་ཞེས་སློབ་མ་རྣམས་ཀྱིས་ཐོས་ཏེ་བལྟར་འོངས་པས་ཡུལ་དེའི་སྐྱེ་བོ་ཕལ་ཆེར་དེ

ན་འདུས། ཀླུ་བཏུལ་ཟིན་ནས་ཀླུ་དེ་དག་དང་ཀླུ་སྤྲུལ་གྱི་གཟུགས་ཅན་དཔག་ཏུ་མེད་པ་འདུས་ནས། ཁང་བཟང་གི་རྣམ་པར་བྱས་པའི་དབུས་ན་སློབ་དཔོན་བཞུགས་སོ། །སྐྱེ་བོ་ཐམས་ཅད་དེ་ལ་བལྟ་ཞིང་ངོ་མཚར་དུ་བྱེད་པར་གྱུར། དེ་ནས་སྤྲུལ་དེ་དག་མི་སྣང་བར་སོང་ཞིང་སྐྱེ་བོའི་ཚོགས་དེ་དག་ཀྱང་གྱིས་སོ། །ཡུལ་དེར་སྔགས་ཀྱི་ཐེག་པ་བཤད་པས་ཀྱང་སྐྱེ་བོ་མང་པོས་དངོས་གྲུབ་ཐོབ་པར་གྲགས་སོ། །

དེ་དག་གི་སྐབས་ཤིག   དཔལ་ཨོ་རྒྱན་གྱི་གནས་ཀྱི་རྒྱལ་པོ་དྲི་ག་དེ་བ་སྟེ་ཕྱོགས་ཀྱི་ལྷ་ཞེས་པས་སློབ་དཔོན་སྤྱན་དྲངས་ཏེ་ཡུན་ཡང་རིང་དུ་བཞུགས་ཤིང་། ཕྱོགས་དེ་ན་གནས་པའི་མུ་སྟེགས་ཀྱི་རྣལ་འབྱོར་པ་དང་། མཁའ་འགྲོ་མ་ནུས་པ་ཐོབ་པ་མང་པོ་ཞིག་ལྟ་སྟངས་དང་། ཆོ་འཕྲུལ་གྱིས་བཏུལ། དེའི་ཤུགས་ཀྱིས་ཕྱི་པའི་ཕྱོགས་འཛིན་པའི་རྒྱལ་ཕྲན་དང་པཎྜི་ཏ་ཉི་ཤུ་ཙམ་ནང་པར་གྱུར་སྐད། རེ་རེ་བཞིན་གྱི་ལོ་རྒྱུས་རྒྱས་པར་མ་བྲིས་ཀྱང་། ལ་ལ་དབང་དུ་བྱེད་པའི་ལྟ་སྟངས་ཀྱིས་དབང་དུ་བསྡུས། ལ་ལ་རིངས་པར་མཛད་པ་སོགས་ཀྱིས་བསྡིགས། ལ་ལ་གཅིག་དང་དུ་མ་དང་འབར་བ་ལ་སོགས་པའི་ཆོ་འཕྲུལ་བསྟན། ལ་ལ་སེམས་ཤེས་པའི་མངོན་ཤེས་སོགས་བསྟན་པས་དད་པ་བསྐྱེད་པ་ཡིན་ནོ། །དེར་དུར་ཁྲོད་ཆེན་པོ་ཧཱུ་ར་ཨཊྚ་ཀར་ཚོགས་ཀྱི་འཁོར་ལོ་བསྐོར་བ་ན། དཔལ་ཧེ་རུ་ཀ་འཁོར་ལོ་སྡོམ་པ་རིག་པའི་ལྷ་མོར་བཅས་པ་མངོན་སུམ་དུ་བྱོན་པས་སློབ་དཔོན་ཉིད་རབ་ཏུ་དགྱེས་ཏེ་རོ་ལངས་མང་པོ་དང་ལྷན་ཅིག་ཏུ་སྔགས་ཀྱི་བརྗོད་པ་དང་བཅས་ཏེ་གར་དང་སྙོར་བ་མཛད་པས། ཀེང་རུས་དང་ཅེ་སྤྱང་རྣམས་ཀྱང་གར་བྱེད་དོ། །མི་བཟད་པའི་ལུས་ཅན་མང་པོས་ཀྱང་མཆོད་པར་བྱེད་དོ། །དེའི་ཚེ་དཔལ་ཧེ་རུ་ཀས་སྔགས་ཀྱི་སྒྲ་དབྱངས་སྔོན་དུ་འགྲོ་བས། ཀྱཻ་འཇིག་རྟེན་མ་རིག་འཐིབས་པོའི་སྣག་གིས་མུན་པར་སྤྲུལ་པ་ལ། །མཚན་མོ་སྤྲིན་རུམ་སྟུག་པོའི་ནང་ནས་གློག་འགྱུ་གསལ་འབར་བཞིན། །རབ་ཏུ

གཉེན་གཤིན་འཛམ་པའི་བློ་གྲོས་ཕྱོགས་གྲོལ་ལྟར་ཡང་ལས། །ཉི་མ་བྲེ་བ་ཕྲག་བརྒྱ་ལས་ལྷག་འོད་ཀྱིས་སྣང་བར་གྱིས། །གང་ལས་རྣམ་པ་དྲུག་གི་ངག་ཚིག་དཔྱོད་གསལ་བས། །བདེ་དང་ཡེ་ཤེས་རྣམ་ཤེས་ཐར་བའི་དོན་ལྡན་པ། །སྣ་ཚོགས་སྤྱོད་དང་ནུས་པ་སྙིང་ལ་འཇུག་འགྱུར་བའི། །སྐྱེ་བོའི་རབ་རིབ་སེལ་བྱེད་མངོན་པར་སྤྲོར་བར་གྱིས། །ཞེས་དབུགས་ཕྱུང་ཞིང་སྣང་བ་བྱིན་ནོ། །དེ་ནས་སློབ་དཔོན་གྱིས། སྲིད་པ་གསུམ་འབར་སྐྱུ་ནི་རྗེས་ཆགས་དྭལ་བར་ལྡན། །སོགས་ཀྱིས་བསྟོད་པས། ཧ་ཧ་ཧེ་ཧེ་ལ་སོགས་པ་བཞད་པ་བརྒྱད་ཀྱིས་བཞད་དེ་མི་སྣང་བར་གྱུར་ཏོ། །ཡང་ཕྱིས་ཛ་ལནྡྷ་རར་ཡང་བཞུད་དེ། ས་འོག་ནས་ཧོ་རིངས་ཆེན་པོ་དཔངས་སུ་འདོམ་བརྒྱད། རྒྱར་འདོམ་གང་པ་ཅིག་བཏོན་ཏེ་ཕྱག་ཡ་གཅིག་གིས་བསྣམས་ནས། ཀོ་ནེ་ཛའི་གྲོང་ཁྱེར་གྱི་མཐར་བཙུགས་སོ། །ཧོ་རིངས་དེ་ད་ལྟ་ཡང་ཡོད་དོ། །གནས་དེར་ཡང་ཧོ་ཧེ་ཐེག་པའི་ཟབ་མོའི་དོན་ཅི་རིགས་པ་གསུངས། ཡང་ཡུལ་ར་ཌྷའི་རྒྱལ་པོས་གསོལ་བ་བཏབ་ནས། སོ་མ་པུ་རིའི་ལྷ་ཁང་ཞིག་ལ་རབ་གནས་མཛད། སྐྱེ་བོ་ཐམས་ཅད་ཀྱིས་མཐོང་བར་ལྷ་ཁང་ནམ་མཁའ་ལ་ལན་གསུམ་དུ་འཕགས་ཤིང་། ལྷ་རྣམས་གར་བྱེད་པར་སྣང་ངོ་། །འདི་སོ་མ་པུ་རི་སྙིང་པ་ཡིན། ཕྱིས་བྱུང་བ་ཆ་གསུམ་གྱི་གཙུག་ལག་ཁང་ནི་སོ་མ་པུ་རི་གསར་བ་སྟེ། རྒྱལ་པོ་དེ་བ་པཱ་ལས་སོ་མ་ཏྲུ་རའི་གནས་གཞི་དང་གྲོང་རྣམས་ས་ཡུལ་གསར་པར་དཔེས་པས་སྔ་མའི་མིང་དེ་ག་གསར་པ་ལའང་གྲགས་སོ། །ཡུལ་བི་ར་ཛར་བྱོན་པའི་ལོ་རྒྱུས་ནས་དེ་དག་གི་བར་གྱི་གཏམ་རྣམས་འདིར་བཤད་པའི་གོ་རིམ་ཡིན་གྱི། དུས་སྔ་ཕྱི་སྣ་ཚོགས་ཡོད་པར་སྣང་ལ་དེ་དག་ནི་སློབ་དཔོན་ཀུ་ས་ལི་ཆུང་བས་མཛད་པའི་གནས་ཀྱི་སྒྲོན་མེ་ཞེས་བྱ་བའི་བསྟན་བཅོས་ཀྱི་ཐོག་མར་བཤད་པའི་གཏམ་རྒྱུད་ལྟར་བྲིས་པའོ། །སྤྱིར་ཡུལ་ཉི་ཤུ་རྩ་བཞི་དང་དུར་ཁྲོད་བརྒྱད་དེ་སུམ་ཅུ་རྩ་གཉིས་སུ་ངོ་མཚར་བའི་མཛད་པ་བསྟན་པའི་ལོ་རྒྱུས་དང་། རྒྱས་པ་ལ་གནས་

བཞི་བཅུ་རྩ་བརྒྱད་དང་། དུར་ཁྲོད་བཅུ་དྲུག་དུ་གྲོན་པའི་གཏམ་རྒྱུད་ཀྱང་ཡོད་པར་སྣང་ཞིང་། ཙརྦ་པ་རྣམས་ཀྱི་སྔོ་ན་དེ་དག་གི་གླེགས་བམ་ཡང་ཡོད་ཅེས་ཐོས་སོ། །

དེ་ནས་ཕྱིས་ཤིག་ན། ཡུལ་ཆེན་པོ་ཤར་ཕྱོགས་ཛྙཱ་ལ་ན་སྟར་གྱི་རྒྱལ་པོ་གོ་བི་ཙནྡྲའི་ཚ་བོ་རྒྱལ་པོ་རོལ་པའི་ཟླ་བ་རྒྱལ་སྲིད་སྐྱོང་ཞིང་། དེའི་བློན་པོ་ནི་དགེ་བའི་མགོན་པོའོ། །དེར་རྒྱལ་པོ་ལ་སོགས་པ་ཡུལ་ཁམས་ཀྱི་སྐྱེ་བོ་གཞན་ཐམས་ཅད་མུ་སྟེགས་བྱེད་ཁོ་ན་ལ་མོས་ཤིང་། བློན་པོ་དགེ་བའི་མགོན་པོ་འཁོར་བཅས་ཉིད་ནང་པའོ། །སློབ་དཔོན་ནག་པོ་སྤྱོད་པ་འཁོར་སྟོང་བཞི་བརྒྱ་དང་བཅས་པ། གདུགས་བདུན་བརྒྱ་དང་། ཌཱ་མ་རུ་བདུན་བརྒྱ་དང་། འཁོར་ཚོགས་ཐམས་ཅད་ལ་ཡང་ཆོ་འཕྲུལ་སྣ་རེ་དང་བཅས་ཧཱུྃ་ག་ལའི་གྲོང་ཁྱེར་དུ་བྱོན་ནོ། །དེ་དུས་ཀྱི་གྲོང་ཁྱེར་ནི་ཧེ་མ་ད་ལ་ཡིན་པར་འདུག ད་ལྟ་དེ་སྟོངས་ནས་ནགས་སུ་ཡོད་ཟེར། དེར་སྐྱེ་བོ་ཐམས་ཅད་ངོ་མཚར་དུ་འཛིན་བཞིན་པ་ལས། བློན་པོ་དགེ་བའི་མགོན་པོས་མཆོད་པར་བྱས་ཤིང་། གྲོང་ཁྱེར་གྱི་དབུས་དང་ཕྱོགས་བཞི་ཐམས་ཅད་དུ་ཁྱབ་པར་ཞལ་བར་མཛད། རྒྱ་གར་གྱི་གྲོང་ཁྱེར་ཆེན་པོ་རྣམས་ལ་ཕྱོགས་མཚམས་བརྒྱད་ཀར་དུ་དུར་ཁྲོད་ཡོད་པས། ཕྱོགས་མཚམས་ཀྱི་དུར་ཁྲོད་བརྒྱད་རྣམས་སུ་ངེས་པ་མེད་པར་བཞུགས་ཤིང་སྐལ་བ་དང་ལྡན་པ་རྣམས་ལ་ཟབ་མོའི་དོན་གྱི་བཀའ་དྲིན་ཡང་མཛད་དོ། །དེར་བློན་པོ་དགེ་བའི་མགོན་པོས་ཡོ་བྱད་བཟང་ལ་གྱ་ནོམ་པས་མཆོད་བཞིན་པ་ལ་དུས་རིང་ཙམ་སོང་བ་ན། ལན་ཅིག་དགེ་བའི་མགོན་པོ་དྲུང་དུ་འོངས་པ་ཞིག་ལ། ཁྱོད་ཀྱིས་ང་ལ་མང་དུ་སྦྱིན་པ་ནི་གང་གི་དོན་དུ་ཡིན་གསུང་། བདག་གི་སྐྱིད་མོས་ཚལ་ན། འཕགས་པ་སྤྱན་རས་གཟིགས་ཀྱི་ལྷ་ཁང་ཞིག་བཞེངས་ཡོད་པས། དེ་ལ་སློབ་དཔོན་གྱིས་རབ་ཏུ་གནས་པ་མཛད་པར་ཞུ་ཞུས་པས། སློབ་དཔོན་གྱི་ཞལ་ནས་འོ་ན་དེང་ཉིད་ཚེས་དང་གཟའ་དང་སྐར་མ་དང་སྦྱོར་བ་དང་བྱེད་པ་མཐའ་དག་བཟང་བས། ད་ལྟ་རང་བྱ

གསུང་། ཡོ་བྱད་ཅི་ལྟ་བུ་འཚལ་ཞུས་པས། གང་ཡང་མི་དགོས་གསུང་། ལྷ་ཁང་དུ་བཞུད་པའི་ལམ་ནས་མེ་ཏོག་ཅིག་བསྣམས། ལྷ་ཁང་དུ་བྱོན་ནས་སྐུ་གཟུགས་ཀྱི་སྤྱི་བོར་མེ་ཏོག་བཞག་སྟེ། སུ་པྲ་ཏིཥྛ་གསུངས་ནས་རབ་གནས་ཚར་རོ་གསུངས། དེར་བློན་པོ་དགེ་བའི་མགོན་པོ་ཡིད་མ་ཆེས་པས། སློབ་དཔོན་ན་རེ། ཁྱོད་ཡིད་མ་ཆེས་ན་ངས་རབ་གནས་བཏུལ་ཏེ་འགྲོའོ་ཞེས་གསུང་། དབུ་ཐོག་ཏུ་བཞག་པའི་མེ་ཏོག་དེ་བླངས་ཏེ་སློབ་དཔོན་བཞུད་པ་ན། སྤྱན་རས་གཟིགས་ཀྱི་སྐུ་གཟུགས་དེ་ཡང་བཀག་སྟེ་བཞེངས་ནས་སློབ་དཔོན་གྱི་ཕྱི་བཞིན་དུ་ཐེགས། སློབ་དཔོན་བཞུགས་པས་དུར་ཁྲོད་དུ་བྱོན་ནོ། །དེར་བློན་པོ་འཁྱོད་དེ་དུར་ཁྲོད་དེར་སོང་། སྔར་ཡིད་མ་ཆེས་པ་ལ་བཤགས་པ་ཕུལ་ཏེ། ད་ནི་ཡིད་ཆེས་པས་རབ་གནས་མཛད་པར་ཞུ་ཞུས་པས། སྔར་བཞིན་མེ་ཏོག་སྐུ་གཟུགས་ཀྱི་སྤྱི་བོར་བཞག །སྐུ་གཟུགས་འོད་འཕྲོ་ཞིང་གཟི་བརྗིད་དང་ལྡན་པར་སོང་། དེ་ནས་བློན་པོ་དགེ་བའི་མགོན་པོས་སྤྱན་རས་གཟིགས་ཀྱི་སྐུ་གཟུགས་དེ་སྤྱན་འདྲེན་པར་བརྩམས་ན། མི་གཉིས་དང་བཞི་དང་བརྒྱད་དང་བཅུ་དྲུག་ནས་བརྩམས་ཏེ། ལྔ་བརྒྱའི་བར་གྱིས་ཀྱང་གཡོ་འགུལ་བྱེད་མ་ནུས་ཏེ་གནས་དེ་ཉིད་དུ་ལྷ་ཁང་བཞེངས། དེ་ལ་ནི་ཀཤྨཱ་པ་ན་ཞེས་གྲགས། སྔར་གྱི་ལྷ་ཁང་དེར་ཡང་མཆོད་རྟེན་ལྷ་ཅན་ཞིག་བྱས་སོ། །སྔར་བོད་ན་ཡོད་པའི་ལོ་རྒྱུས་ན། འདིར་རྒྱལ་པོའི་ཚད་པ་བྱུང་གི་དོགས་པས་ལྷ་དབང་ཕྱུག་ཆེན་པོའི་རྣམ་པ་དང་འདྲ་བའི་སྤྱན་རས་གཟིགས་བཞེངས་ཟེར་བ་འདུག །འོན་ཀྱང་སྐུ་འདྲ་དེ་ཕྱིས་ཀླ་ཀློའི་འཇིགས་པས། གང་ག་སཱ་ག་ར་ཞེས་པ་རྒྱ་མཚོའི་དེའུ་ཅིག་ལ་སྤྱན་དྲངས་ནས་ད་ལྟ་ཡོད་འདུག་པ། མཐོང་བ་རྣམས་ཟེར་བ་ལྟར་ན་འཕགས་པ་ཧ་ལཱ་ཧ་ལཱ་ཞལ་གཅིག་ཕྱག་བཞི་པ་དེ་ཡིན་ཡོད་འདུག་པ་དེ་ནི་གདོང་ནས་དབང་ཕྱུག་ཞི་བ་དང་རྣམ་པ་ཕྱོགས་འདྲ་བ་ཡིན་གྱི། མུ་སྟེགས་པའི་ལྷ་དང་འདྲ་བར་རྫུས་ཏེ་བཅོས་པ་མིན་ནོ། །དེ་ནས་བློན་པོ་དགེ་བའི་མགོན་

པོས་གསོལ་བ་བཏབ་པ་ལ། དེ་སྐལ་བ་དང་ལྡན་པར་མཁྱེན་ནས། དབང་བསྐུར་ཞིང་གདམས་པ་དང་རྗེས་སུ་གདམས་པ་ཡང་སྩལ་ལོ། །སྤྱིར་བཏང་ལ། དཔའ་བོའི་དབང་ཕྱུག་མི་འབྲི་ཞིང་། །གང་གི་ཐད་དུ་འང་མི་གདོན་ནོ། །ཞེས་འབྱུང་བ་ཡིན་ཀྱང་། སྐབས་དེར་མཁའ་འགྲོས་ལུང་བསྟན་ཏེ། དཔལ་འཁོར་ལོ་སྡོམ་པའི་བྲིས་སྐུ་ཞིག་བློན་པོ་ཉིད་ཀྱི་ཡི་དམ་དུ་བཞེངས་སོ། །དེ་ཤིན་ཏུ་གསང་ཞིང་མཚན་མོ་བསྒོམ་བཟླས་དང་མཆོད་གཏོར་བྱེད་ཀྱིན་ཡོད་པ་ལས། མཁའ་འགྲོ་མ་རྣམས་ཀྱིས་བསྒྲགས་ཏེ། བློན་པོ་དགེ་བའི་མགོན་པོས་རྒྱལ་པོའི་ལྷ་གདན་དུ་བཏང་བའི་ལྷ་སྐུ་བཞེངས་ཡོད་པར་འདུག་ཅེས་གྲོང་ཁྱེར་བ་ཀུན་ལ་གྲགས་སོ། །དེར་བློན་པོའི་ཉེ་དུ་དང་གྲོགས་པོ་འགའ་ཞིག་ན་རེ། ཁྱེད་ཀྱིས་འདི་ལྟ་བུ་བཞེངས་འདུག་པ། དེ་ཡུལ་གཞན་ཞིག་ཏུ་བརྫངས་ན་ལེགས། གལ་ཏེ་རྒྱལ་པོས་ཁྱིམ་གཡེངས་བཏང་སྐྱེ་སྐྱེད་ན་ཁྱོད་ཀྱི་མགོ་གཅོད་པར་འགྱུར་ཞེས་ཟེར། དེར་བློན་པོ་སྒྲག་སྐྱེ་བྲིས་སྐུ་དེ་སྒོང་དུ་བཙུག གོས་མང་པོས་གཡོགས་ཏེ་མི་རོ་ཡིན་པ་ལྟར་རྫུས་ཏེ་ཁྲིགས་ལ་བཏེག །ལྷོ་སྒོ་ནས་བརྫངས་པས་སྒོ་དེའི་སྒོ་སྲུངས་པ་ཐེ་ཚོམ་ཟོས་ཏེ་བཟུང་ནས་བལྟས་པས་བྲིས་སྐུ་དེར་འདུག དེ་དབྱུག་པའི་རྩེ་མོར་བཏགས་ཏེ་རྒྱལ་པོའི་དྲུང་དུ་ཁྱེར། གྲོང་ཁྱེར་བ་རྣམས་སྨྲ་བ་ནི་བདེན་ཏེ་བློན་པོ་དགེ་བའི་མགོན་པོའི་འདི་ལྟ་བུ་བྲིས་སོ་ཞེས་བྱས། རྒྱལ་པོས་བློན་པོ་གཞན་དང་གྲོས་པ་རྣམས་བསགས་ཏེ་གྲོས་བྱས་པས། དགེ་བའི་མགོན་པོ་གསལ་ཤིང་ལ་བསྐྱོན་ནམ། མགོ་ཆོད་ཅིག་ཅེས་ཐམས་ཅད་མགྲིན་གཅིག་ཏུ་སྨྲོའོ། །རྒྱལ་པོ་ན་རེ། ཁྱེད་རྣམས་མ་བརྟགས་པ་ཁོ་ནར་སྨྲའམ། རྒྱལ་པོ་ཞེས་བྱ་བ་བརྟགས་ཤིང་དཔྱད་ནས་བྱེད་དགོས་པས། ངས་བརྟགས་པར་བྱའོ་ཞེས་དགེ་བའི་མགོན་པོ་བོས་སོ། །དེ་ལ་བྲིས་སྐུ་བསྟན་ནས་ངའི་ལྷ་མནན་པའི་སྐུ་འབྲི་བ་འདི། ཁྱོད་ཀྱིས་དྲན་ནམ། ཁྱོད་རང་གི་སློབ་དཔོན་གྱིས་དྲན། ཤུས་དྲན་པ་དེ་ལ་ཆད་པ་གཅོད་གསུང་། བློན་པོ

ན་རེ། འདི་བདག་གིས་དྲན་པ་ཡང་མ་ཡིན། སློབ་དཔོན་གྱི་དྲན་པ་ཡང་མ་ཡིན་གྱི་ནང་པ་སངས་རྒྱས་པ་རང་གི་གཞུང་ནས་བཤད་ཞུས་པས། རྒྱལ་པོ་ཡིད་མ་ཆེས་པ་ལ་ཁྲིམ་ནས་གླེགས་བམ་བླངས་ཏེ་བསྟན་པས། རྒྱལ་པོ་ན་རེ། དེ་ན་བདེན་མོད་ཀྱི་གཞུང་ལུགས་འདི་གཉིས་གང་བདེན་ནུས་པ་འགྲན་ནོ་ཞེས་གསུངས་ནས། རྒྱལ་པོས་ཀྱང་ཧེ་རུ་ཀ་གདན་དུ་བྱས་པའི་བྲིས་སྐུ་བཞེངས་སོ། །རི་མོའི་བྱ་བ་ཟིན་པ་ན། རྒྱལ་པོ་ན་རེ། ཁྱོད་ཀྱི་བྲིས་སྐུ་དང་། ངའི་བྲིས་སྐུ་གདན་མགོ་དམའ་མེད་པ་ཅིག་ལ་བཞག སྒོ་བསྡམས་ཏེ་ཁྱེད་དང་ངེད་ཀྱི་མི་སུ་ཡང་མི་འགྲོ། མཆོད་པ་རྒྱ་ཆེན་པོ་ཡང་མཉམ་པོར་འབུལ། གསོལ་བ་ཡང་མཉམ་པོར་འདེབས། དེ་ལྟར་ཞག་བདུན་སོང་ནས་རང་རེ་གཉིས་ཀར་ཕྱོགས་མི་དང་བཅས་པ་མཉམ་པོར་འོངས་ཏེ་ངོ་མཚར་པའི་ལྟས་ཀྱི་ནུས་པ་བལྟ་བ་ཡིན་ནོ། །དེ་རྗེས་གང་ནུས་པ་དང་ལྡན་པ་དེའི་རྗེས་སུ་ཅིག་ཤོས་ནུས་པ་མེད་པ་དེ་འཇུག་དགོས་སོ། །ཞེས་བྱས་ནས་བྲིས་སྐུ་གཉིས་ལྷ་ཁང་གསར་པ་ཅིག་གི་ནང་དུ་བཞག ཞག་བདུན་དུ་དེ་ལྟར་བྱེད་པ་ལས། བློན་པོས་རྒྱལ་པོའི་བཀའ་འགོང་བར་ནི་མི་ནུས་པས་དེ་ལྟར་བྱས་ཀྱང་། ཁོང་འདར་བས་ལན་ཅིག་སློབ་དཔོན་གྱི་དྲུང་དུ་སོང་ནས། འདི་ལྟར་བྱེད་དགོས་བྱུང་བས་སློབ་དཔོན་གྱིས་ནུས་པ་བསྟན་པར་ཞུ་བྱས་ཙ་ན། སློབ་དཔོན་གྱི་གསུང་ན་རེ། ཁྱོད་སེམས་ལས་ཆུང་དུར་འདུག་ཅིང་། དོན་འདི་ལ་ངས་ནུས་པ་སྟོན་མི་དགོས་ཀྱི། བཅོམ་ལྡན་འདས་དཔལ་ཧེ་རུ་ཀ་ཕྱུགས་བདག་གིས་བརྗི་བར་ག་ལ་ནུས་གསུང་སྟེ། དུར་ཁྲོད་རྣམས་སུ་གླུ་དང་གར་ལ་སོགས་པ་རོལ་བ་སྣ་ཚོགས་པས་བཞུགས་སོ། །དེ་ནས་ཞག་བརྒྱད་པའི་ཉིན་པར་རྒྱལ་པོ་དང་བློན་པོ་གཉིས། སངས་རྒྱས་པ་དང་མུ་སྟེགས་བྱེད་ཀྱི་ཕྱོགས་འཛིན་རྣམས་དང་བཅས་ཏེ། ལྷན་ཅིག་ལྷ་ཁང་དེར་ཞུགས་ནས་བྲིས་སྐུ་གཉིས་དུས་གཅིག་ཏུ་ཞལ་ཕྱེའོ། །དེར་བྲིས་སྐུ་སྔ་མ་དཔལ་ཧེ་རུ་ཀ་ནི་སྔར་བས་ཀྱང་ཆེས་གཟི་བརྗིད་འབར་བར་འདུག །རྒྱལ་པོས

བཞེངས་པའི་བྲིས་སྐུ་དེ་ཡང་སྤྲ་མ་ལས་རང་འགྱུར་ནས། དབང་ཕྱུག་ཆེན་པོ་དང་ལྷ་མོ་ཨུ་མ་མནན་པའི་དཔལ་ཧེ་རུ་ཀའི་སྐུ་བརྙན་ཉིད་དུ་གྱུར་རོ། །དེར་ཐམས་ཅད་ཀྱིས་བྲིས་སྐུ་ལ་མཆོད་ཅིང་། རྒྱལ་རྗ་ཆེན་པོ་ཡང་བརྡུངས་ཏེ། ད་ཕྱིན་ཆད་རྒྱལ་པོ་འཁོར་དང་བཅས་པ་སངས་རྒྱས་པ་བྱེད་དོ་ཞེས་ཁྲིལ་བསྒྲགས་སོ། །

དེ་ནས་རྒྱལ་པོས་ཀྱང་སློབ་དཔོན་སྦྱོད་པ་པའི་ཞབས་ལ་གཏུགས། དབང་བསྐུར་ཞུས་ཤིང་གདམས་པ་ནོད། ཕྱིས་དུས་གཞན་ན་རྒྱལ་བློན་འདི་གཉིས་ཀྱང་དངོས་གྲུབ་ཐོབ། དུས་དེར་རེ་ཞིག་རྒྱལ་བློན་བྲམ་ཟེ་ཚོང་དཔོན་ཁྱིམ་བདག་སོགས་ཐམས་ཅད་སངས་རྒྱས་ཀྱི་བསྟན་པ་ཁོ་ན་མཆོད་དེ་ཡུལ་ལྷ་མཆོད་པ་དང་། གསངས་ཏེ་མཆོད་པའི་རིགས་མ་གཏོགས། ཛྙཱ་ལ་བ་རིལ་གྱིས་སངས་རྒྱས་པར་གྱུར། ཡུལ་གྲུ་ཆེན་པོ་དེ་དེ་ལྟར་གྱུར་པས། ཤིན་ཏུ་ཡ་མཚན་པའི་དབང་དུ་བྱས་ནས། སྐུ་གཟུགས་རྣམ་པར་འགྱུར་བའི་གདམ་ཞེས་ཡོ་རྒྱུས་འདི་རྒྱ་གར་ན་གྲགས་ཆེའོ། །ཡུལ་དེར་ཡང་སྔགས་ཀྱི་བསྟན་པ་ཤིན་ཏུ་དར་བར་གྱུར། སློབ་དཔོན་འདིས་ཀྱང་དེ་སྐབས་ཡུན་རིང་དུ་བཞུགས་སོ། །དེ་ནས་ལན་ཅིག་ད་ནི་དུར་ཁྲོད་ཆེན་པོ་བརྒྱད་དམ་བཅུ་དྲུག་དང་། ཡུལ་ཆེན་གཞན་ཐམས་ཅད་ནི་བགྲོད་ཟིན་པས། ད་ནི་དེ་བྲི་ཀོ་ཊར་ཡང་འགྲོའོ་དགོངས་སོ། །དེ་ནས་ཛྙཱ་ལའི་ཡུལ་བསྒྲལ་ཏེ་བར་གྱི་ཡུལ་ཁམས་པ་རཏྣ་ཞེས་བྱ་བར་བྱོན། དེར་ཡང་དུས་ཅི་རིགས་པ་སོང་བ་ན། ཉིན་གཅིག་གྲོང་ཁྱེར་དུ་གཤེགས་པའི་ལམ་ཀ་ཅིག་ན། ཀུ་ཤིང་དང་། ཛམྦུ་དང་། ཨམྲ་ལ་སོགས་པའི་འབྲས་བུ་ཅན་གྱི་ཤིང་སྣ་ཚོགས་པའི་ཚལ་ཅིག་གི་འགྲམ་ན། དེ་བསྲུང་བའི་བུ་མོ་ཞིག་འདུག་ནས། སློབ་དཔོན་གྱི་འཁོར་ལྔན་ཅིག་རྒྱུ་བའི་རྣལ་འབྱོར་བ་དག་གིས་དེ་ལ་ཤིང་འབྲས་སློངས་སོ། །བུ་མོ་དེ་ན་རེ། ཁྱོད་རང་རྣམས་ནུས་པ་དང་ལྡན་པར་སྙོམ་གྱིན་འདུག་པ། ནུས་པས་ཤིང་ཐོག་ཕོབ་ལ་ཟོ་ཟེར། སློབ་དཔོན་གྱིས་ལྡུང་བའི་ལྟ་སྟངས་མཛད་

པས་ཤིང་ཐོག་ཐམས་ཅད་ཉིལ་གྱིས་བྱུང་། ས་ལ་མ་རེག་ཙམ་ལ་བུ་མོ་དེས་རྗི་མ་གྱེན་དུ་བསྐྱོད་པའི་ལྟ་སྟངས་བྱས་པ་ཙམ་གྱིས། ཡང་ཤིང་ཐོག་དེ་རྣམས་གྱེན་ལ་ཡར་སོང་ནས་རང་གནས་སུ་འབྱུར་ཏེ་འདུག་གོ །དེ་ནས་སློབ་དཔོན་གྱིས་ལྟ་སྟངས་ཀྱིས་མར་ལ་ཕབ། བུ་མོའི་ལྟ་སྟངས་ཀྱིས་ཡར་ལ་འབྱུར་བ་དེ་གཉིས། རེ་མོས་འཐབ་ཞིག་གི་ཚུལ་གྱིས་རིང་ཞིག་ཐོགས་སོ། །མཐར་བུ་མོ་དེ་ན་རེ། ནུས་པ་ཅུང་ཟད་ཙམ་ལ་ང་བརྒྱལ་བར་མི་བྱ་ལ། ཞིང་མཐའ་དག་རང་དུ་རྒྱུ་བར་ཡང་མི་བྱའོ་ཟེར་ནས་མི་སྣང་བར་སོང་ངོ་། །བུ་མོ་དེ་ནི་རྡོ་རྗེ་ཕག་མོའོ། །དེ་ནས་དུས་གཞན་ཞིག་ན། སློབ་དཔོན་ཉིད་འཁོར་དང་བཅས་པ། ཡུལ་ཀཙྪ་རཏྣའི་མདའ་བོད་ཀྱི་རི་དང་ཉེ་བའི་ཕྱོགས་ཡུལ་དེ་བྲཱི་ཀོ་ཊར་བྱོན་ནོ། །དེར་རྣལ་འབྱོར་པའི་གནས་གཞི་གཅིག་ཀྱང་མཛད། ད་ནི་འདིར་ཡང་འོངས་པས། ཛམྦུ་གླིང་གི་དུར་ཁྲོད་ཆེན་པོ་རྣམས་དང་། ཡུལ་ཆེན་པོ་རྣལ་འབྱོར་པ་རྣམས་ཀྱི་བརྟུལ་ཞུགས་ཀྱི་སྤྱོད་པས་བགྲོད་པར་བྱ་བའི་ཞིང་ཐམས་ཅད་བགྲོད་ཟིན་གྱི། ཕྱིན་ཆད་གཞན་དུ་མི་འགྲོ་བར་འདིར་འདུག་གོ་གསུང་ངོ་། །དེར་དུས་རིང་ཞིག་སོང་བ་ན་འཕྲ་མེན་མ་ཆེན་མོ་སྨུ་སྟེགས་ཀྱི་མཁའ་འགྲོ་མ་ཞིག་རིགས་བཟང་མའི་ཁྱིམ་དུ་མིའི་སྐྱེ་བའི་གཟུགས་བསྟན་པའི་མིང་ནི་པ་ཏུ་རཱི་ཞེས་བྱ་བ་ཞིག་ཡོད་དོ། །དེ་དོན་དུ་ནི་མ་མོ་སྤྱིའི་ཕོ་ཉ་མོ་ཀཱ་ལ་དཀྱི་ཎྜ་ཀཱ་ལི་ཉིད་ཡིན་སྐད། དེ་ལོ་བཅུ་དྲུག་མ་ཙམ་དུ་གྱུར་པ་ན། ཡུལ་དེའི་རྟེན་གྱི་གཙོ་བོ་སངས་རྒྱས་ཀྱི་རིང་བསྲེལ་ཅན་གྱི་མཆོད་རྟེན་གཅིག་བཞུགས་པའི་རྩེ་མོར་ཕྲ་མེན་མ་དེས་མ་མོའི་སྐྱེ་གནས་ཀྱི་ཕྱག་རྒྱ་བཞག་གོ །དེ་ཡུན་རིང་དུ་དེ་ཁར་བཞག་ན་ཡུལ་དེའི་ཉེ་སྐོར་གྱི་སངས་རྒྱས་པ་ཐམས་ཅད་བརླག་པར་འགྱུར་བར་སློབ་དཔོན་གྱིས་མཁྱེན་ནས་གསུངས་པས་སློབ་དཔོན་གྱི་སློབ་མ་རྣམས་ཀྱིས་སྐྱེ་གནས་ཀྱི་ཕྱག་རྒྱ་དེ་བླངས་ཏེ། ཆུ་བོ་ཆེན་པོར་དོར་རོ། །དེ་ལ་དེས་འཁོན་དུ་བཟུས་ནས་འདུག་གོ །ལན་ཅིག་སློབ་དཔོན་གྲོང་ཁྱེར་དུ་བཞུད

པའི་ལམ་གཅིག་ན། གདུག་པའི་མཁའ་འགྲོ་མ་དེ་གཏུན་ཤིང་ཐོགས་ནས་འབྲས་བརྡུང་ཞིང་འདུག་གོ །དེ་དང་ཉེ་བར་སློབ་དཔོན་འཁོར་བཅས་བྱོན་པ་ན། ལུས་ཀྱིས་སློབ་དཔོན་ལ་མ་གུས་པའི་རྣམ་འགྱུར་སྟོན་ཅིང་སངས་རྒྱས་པ་སྤྱི་ལ་ཁ་ཟེར་རོ། །དེར་སློབ་དཔོན་གྱིས་ལྟ་སྟངས་མཛད་པས་འབྲས་ཀྱི་གཏུན་དང་གཏུན་བུ་ཆལ་བར་གས། དེས་ཀྱང་སློབ་དཔོན་ལ་ལྟ་སྟངས་བྱས་མོད་ཅང་མ་གནོད་དོ། །ཡང་དེས་སློབ་དཔོན་གྱི་འཁོར་རྣམས་ལ་ལྟ་སྟངས་ཡང་ཡང་བྱས་པས། ཕལ་ཆེར་ལ་མ་གནོད་ཀྱང་། ཁ་ཅིག་ལ་གོས་ཚིག་པ་དང་འགྲེལ་བ་དག་བྱུང་ངོ་། །སློབ་མ་དེ་རྣམས་ཀྱིས་ཞུས་ནས་ཡང་སློབ་དཔོན་གྱིས་ལྟ་སྟངས་མཛད་པས། ཕྲ་མེན་མ་དེ་ཁ་བུབ་ཏུ་ལྷུང་བ་དང་། ལག་པ་གཉིས་ས་ལ་ལྷུང་ངོ་། །དེར་སློབ་དཔོན་ཐུགས་སྙིང་རྗེ་ཅུང་ཟད་སྐྱེས་པས་ལག་པ་གཉིས་གསོ་བའི་ལྟ་སྟངས་ཀྱིས་འབྱུར་བར་མཛད་དོ། །དེས་སྔགས་བཟླས་ཤིང་སློབ་དཔོན་ལ་ལྟ་སྟངས་བྱེད་དོ། །སྙིང་རྗེའི་ཤུགས་ཀྱིས་ཐུགས་ཡེངས་ཏེ་བསྲུང་བ་གཡེལ་བའི་རྣམ་པ་ཅུང་ཟད་ཅིག་བྱུང་བ་ཡིན་ནམ་ཟེར། སློབ་དཔོན་རང་གི་གནས་གཞིར་ཕེབས་པ་ན། ཤིན་ཏུ་བསྙུང་བར་གྱུར་ཏེ། སློབ་དཔོན་ན་རེ། འདི་ལྟ་བུ་ནི་བླ་མའི་གསུང་ལས་དེ་བི་ཀོ་ཊར་མ་འགྲོ་ཞེས་གསུང་ན། བཀའ་དེ་བཅག་པའི་ཉེས་པ་ཡིན་གྱི། ཡུལ་ཉི་ཤུ་རྩ་བཞི་དང་། དུར་ཁྲོད་བརྒྱད་དུ་དཔའ་བོ་དང་རྣལ་འབྱོར་མ་རྣམས་ལ་ཚོགས་ཀྱི་འཁོར་ལོ་དང་བཤགས་པ་གྱིས་ཤིག དེ་ནས་ཀྱང་ལང་ལ་ཤོག ཞག་བདུན་གྱི་ཁོངས་སུ་འཁོར་བར་གྱིས་གསུང་། དེ་ནས་སློབ་མ་ཀང་མགྱོགས་ཀྱི་གྲུབ་པ་ཐོབ་པ་མང་པོས། སྐད་ཅིག་ལ་མྱུར་བར་དེ་རྣམས་བྱས་ཏེ། ཚུར་ལོག་འོངས་པས། ཚན་གཅིག་གིས་སྨན་ཐོགས་ཏེ་འོངས་པ་ལ། ལམ་དང་ཉེ་བ་ན་བུད་མེད་མང་པོས་པདྨའི་མཚོ་ལ་ཁྲུས་བྱེད་དེ། དེ་རྣམས་ན་རེ་རྣལ་འབྱོར་པ་ཁྲུས་ཀྱིས་ཟེར། སློབ་དཔོན་བསྙུང་བས་ལོང་བ་མེད་དོ་བྱས་པ་ན། དེ་རྣམས་ན་རེ། བསྙུང་བ་གདངས་ཟེར།

སྨན་རྣམས་ཆུ་འགྲམ་དུ་བཞག་ནས་ཁྲུས་ཙུང་ཟད་བྱས་པས། སྨན་དེ་དག་ཟུད་མེད་དེ་རྣམས་ཀྱིས་ཁྱེར་ནས་གར་སོང་ཆ་མེད་དོ། །དེ་ནས་ནང་དུ་འོངས་ནས་སློབ་དཔོན་དང་མཇལ་བ་ན། ཟུད་མེད་དེ་དག་སྔར་གྱི་མཁའ་འགྲོ་མ་དེས་སྤྲུལ་པ་ཡིན་གསུང་། དེ་ནས་སློབ་མའི་མཆོག་རྣལ་འབྱོར་ཕོ་མོ་བདུན་བཅུ་རྩ་གཉིས་བོས་ཏེ། སྐུའི་དྲུང་དུ་གནས་པ་ལ། སློབ་དཔོན་ན་རེ། ད་རེས་བླ་མའི་བཀའ་བཅག་པའི་ཆད་པ་ཟློག་ཏུ་མེད་པ་ཡིན། ད་བར་དོར་མཆོག་གི་དངོས་གྲུབ་བསྒྲུབས་ཏེ་སླར་འོང་བ་ཡིན་པས་དེ་བར་དུ་འདིར་ཡང་མ་ཡོང་ཞིག་གསུངས་ནས། སྒོ་བསྡམས་ཏེ་བཞུགས་སོ། །དེར་སློབ་མ་རྣམས་ཀྱིས་ཤིན་ཏུ་གསང་བར་བྱས་ཀྱང་གདུག་པའི་མཁའ་འགྲོ་མ་རྣམས་ཀྱིས་དེ་སླར་བྱུང་ན་བདག་ཅག་ཕུང་བར་འགྱུར་ཞེས་འགྲོས་ནས། སྐུ་འདས་སོ་ཤེས་བསྒྲགས་པའི་རྐྱེན་གྱིས་བྲམ་ཟེ་དང་རྩིས་མཁན་རྣམས་ཀྱིས་ཚོར་ནས་རྒྱལ་པོ་ལ་ཞུས་ཏེ། དེ་དག་རྒྱལ་པོའི་མི་དང་བཅས་པ་འོངས་ནས། ཞག་ལྔ་བའི་ཉིན་མོ་སྒོ་ཕྱེ་བས་སློབ་དཔོན་སྐུ་འདས་པར་མཐོང་། སློབ་མ་འགའ་དང་བྲམ་ཟེ་དང་རྩིས་མཁན་རྣམས་ཀྱིས་ཙནྡན་ལ་སོགས་པའི་ཟུད་ཤིང་ཁྱེར་ཏེ། དུད་ཁྲོད་ཆེན་པོར་སྐུ་གདུང་སྦྱིན་དྲངས་པ་ན། སྐད་ཅིག་དེ་ཉིད་ལ་རལ་གྲི་ལ་སོགས་པའི་དངོས་གྲུབ་བརྒྱད་ཅུ་རྩ་བཞི་ལས་རེ་རེ་སྟེར་བར་བྱེད་པ་པོ། གདོད་ནས་གྲུབ་པའི་གྲུབ་ཐོབ་བརྒྱད་ཅུ་རྩ་བཞི་འཁོར་མང་པོ་དང་བཅས་པ་གང་ནས་བྱུང་ཆ་མེད་པར་འོངས་པས། བྲམ་ཟེ་ལ་སོགས་པ་མི་དེ་རྣམས་དེ་དག་གི་གཟི་བརྗིད་མ་བཟོད་གདུང་བས་ཆོག་པར་གྱུར་ཏེ། ཙུང་ཟད་བྲོས་ནས་རྒྱང་རིང་པོ་ནས་སྐྱེ་བོའི་ཚོགས་རྣམས་དང་ལྷན་ཅིག་ལྟ་བ་ལས་གདུང་ལ་ཉེ་བར་འགྲོ་མ་ཐུབ་བོ། །གྲུབ་ཐོབ་དེ་རྣམས་ཀྱིས་བར་སྣང་ལ་དཀྱིལ་འཁོར་བྲིས་པའི་དབུས་སུ་སྐུ་གདུང་བཞག་སྟེ། རང་བྱུང་གི་མེ་འོད་ཀྱིས་སྦྱངས་སོ། །དུས་དེར་མྱུ་ངན་གྱི་ཤུགས་ཡོད་པ་ལྟར་སྟོན་པ་དང་། རྫུ་འཕྲུལ་གྱི་བཀོད་པ་དེ་དག་བལྟ་བར་འོངས་པའི་རྣལ

འབྱོར་ཕོ་མོ་སྟོང་ཕྲག་བརྒྱ་ཙུ་རྩ་བཞི་དང་། གློ་བུར་དུ་ལྷགས་པ་གཞན་འབུམ་ཕྲག་དུ་མ་འདུས་ཏེ་གནས་པ་ལ། ཞག་བདུན་པའི་ཐ་མར་སློབ་དཔོན་ཉིད་སྟོན་བཞིན་དུ་གདུགས་བདུན་བརྒྱ་དང་། ཌ་མ་རུ་བདུན་བརྒྱ་དང་། སྣང་བའི་འཁོར་བདུན་བརྒྱ་དང་། མི་སྣང་བའི་འཁོར་བདུན་བརྒྱར་བཅས་པ་མངོན་སུམ་དུ་བྱོན་བྱུང་བ་ན། རྣལ་འབྱོར་བ་ཐམས་ཅད་ངོ་མཚར་སྐྱེས་ནས་བསུ་བ་བྱས་ཤིང་། ས་ཕྱོགས་མཐོ་བ་ཅིག་ལ་སློབ་དཔོན་བཞུགས་ཏེ། སོ་སོ་ལ་ཆོས་ཀྱི་བཀའ་མཆིད་མང་དུ་མཛད་དོ། །དེའི་མཐར་ངའི་ལུས་ག་རེ་ཞེས་གསུང་བ་ལ། བསྲེགས་ཟིན་ཏོ་ཞེས་ཞུས་པས། དོ་ཧ་རྡོ་རྗེ་གླུ་དབྱངས་མཆོག་དང་བཅས་པས་སྐུའི་སྣང་བ་དེ་དང་འཁོར་སྟོང་བཞི་བརྒྱ་ཡང་མི་སྣང་བར་གྱུར་རོ། །གདུང་ཞུགས་ལ་ཕུལ་བའི་གནས་སྐབས་དེར། ས་གཡོ་བ་དང་། འོད་ཀྱིས་ཁྱབ་པ་དང་། སྤོས་ཀྱི་དྲི་དང་ཕྱོགས་ཐམས་ཅད་དུ་ལྡང་བ་དང་། ནམ་མཁའ་ནས་རོལ་མོའི་སྒྲ་དང་། མེ་ཏོག་གི་ཆར་ཆེན་པོ་བྱུང་ངོ་། །དེ་ཉིན་ཡར་ངོའི་ཚེས་བཅུ་གཉིས་ཡིན། དེ་བཱི་ཀོ་ཊར་ད་ལྟ་ཡང་ཞག་དུས་དེ་ལ་སྒྲ་འོད་མེ་ཏོག་གི་ཆར་སོགས་ངོ་མཚར་བའི་ལྟས་རེ་རྟག་ཏུ་འོང་བ་ཡིན་པར་འདུག དེར་གདུང་ཞུགས་ལ་ཞེན་པ་དེ་མི་ལེགས་པ་ཆེན་པོ་བྱུང་ཟེར་ནས། ད་ནས་བརྩམས་ཏེ་ད་ལྟའི་བར་དུ་རྒྱ་གར་བའི་རྣལ་འབྱོར་པ་རྣམས་ཕུང་པོ་བསྲེག་སྲུང་མི་བྱེད་དོ། །དེ་ནས་རེ་ཞིག་ཤར་ཕྱོགས་ཀྱི་རྒྱལ་ཁམས་དེ་བཱི་ཀོ་ཊ་དང་། བ་རེནྡྲ་དང་། ཀཱ་མ་རུ་པ་དང་། ཧེ་རསྦྲ་དང་། ཁྲི་ཧ་ཏྟ་དང་། ཛཱཎྜ་ལ་དང་། ཨོ་ཊི་བི་ཤ་དང་། ར་ཌྷ་ལ་སོགས་པའི་ལྗོངས་རྣམས་སུ་ཡུལ་ཕྱོགས་གྲོང་ཁྱེར་ཐམས་ཅད་རྣལ་འབྱོར་ཕོ་མོས་ཁྱབ་པ་ལྟ་བུར་ཡོད་པ་ལ། ཧི་ཞིག་ལྟར་ནས་འདི་འདི་ན་འདི་ལྟར་གནས། འདི་ལྟར་སོང་ཞེས་བརྗོད་དུ་མེད་པར་ཕལ་ཆེར་མི་སྣང་ངོ་། །དུས་དེ་སྐབས་ཤིག་མ་རུའི་ཡུལ་གྱི་པུཎྜ་ར་ཞེས་པའི་ཡུལ་དུ་སློབ་དཔོན་འདི་ཉིད་ཕྱག་རྒྱ་དྲུག་གིས་བརྒྱན་པ་མངོན་སུམ་དུ་བྱོན། ནུབ་ཕྱོགས་ཀྱི་ཡུལ་སྣ་ཚོགས་སུ

ཕེབས། སྐལ་ལྡན་གྱི་སྐྱེ་བོ་མང་པོ་གནས་ལུགས་རྟོགས་པ་ལ་བཀོད། ཟླ་བ་འགའ་རེ་བཞུགས་ནས་མཐར་གར་གཤེགས་ཆ་མེད་དོ། །ལྷོ་ཕྱོགས་ཀཉྩ་ཀ་ར་ནི་བར་དོར་མཆོག་བསྒྲུབས་ཏེ་སྔར་གྱི་སྐུ་ལུས་དེ་ཉིད་ལ་ཞུགས་ནས་མངོན་སུམ་དུ་བྱོན་པ་ཡིན་ཅེས་འགྲོ་བ་མང་པོ་ལ་བཅུད་ལེན་སོགས་གནང་སྟེ་ཕན་འདོགས་པ་དང་། དབུལ་འཕོངས་དང་ནད་པ་མང་པོའི་སྡུག་བསྔལ་བསལ། འགའ་ཞིག་ལ་གདམས་ངག་ཀྱང་ཅུང་ཟད་བསྟན་པར་མཛད་དེ་ཟླ་བ་བཞི་ཙམ་བཞུགས་པར་གྲགས། ཡུལ་དེའི་ཕྱོགས་གཅིག་ཤེ་ཡ་གི་རི་ཞེས་བྱ་བ་ན། དེ་ལྟར་བྱོན་པའི་དུས་ཀྱི་མཆོད་པ་ད་ལྟ་ཡང་ཡོད་དོ། །བྱང་ཕྱོགས་གཙྪ་དང་ཡ་མུ་ནའི་བར་མཚམས་མ་ལ་བུ་རི་ཞེས་བྱ་བར་སྔར་གྱི་སྐུ་ལུས་ལ་ཞུགས་ཏེ་དེར་བྱོན་པ་ཡིན་གསུངས་ནས་སྔར་བརྟུལ་ཞུགས་སྤྱོད་པའི་དུས་ལ་མ་སླེབ་པས་ཉེས། ད་སྤྱོད་པའི་དུས་ལ་བབ་ན་ལུས་ལ་རང་བྱུང་གི་ཕྱག་རྒྱ་དྲུག་འབྱུང་བར་ཤོག་ཅེས་གསུངས་ནས། ཟླ་བ་དྲུག་ཏུ་རྩེ་གཅིག་ཏུ་བསྒོམ་པ་ལྟར་མཛད། དེ་ནས་སྐུ་ལ་རུས་པའི་རྒྱན་དྲུག་རང་བྱུང་དུ་ཡང་བྱུང་། ཞག་བདུན་དུ་སྤྲོས་བཅས་ཀྱི་སྤྱོད་པ་མཛད་པར་ཀུན་གྱིས་མཐོང་ངོ་། །དེ་ནས་ཟུང་འཇུག་གི་སྐུ་བརྙེས་ཏེ་མི་སྣང་བར་གྱུར་སྐད། ཡང་མ་ག་དྷ་དང་ཉེ་བ་ལྷོ་ཕྱོགས་ཛ་རི་ཁཎྜ་གཏོགས་པའི་དེ་བ་ཀོ་ཊ་ཞེས་བྱ་བའི་གྲོང་ཁྱེར་དུ་བྲམ་ཟེའི་རིགས་སུ་གཏོགས་པ་ཅིག་གི་ཁྱིམ་དུ་སྐྱེ་བ་བཞེས་ཏེ། སྐུ་ལ་རུས་པའི་རྒྱན་དྲུག་རང་བྱུང་དུ་ཡོད་པར་སྐུ་བལྟམས། དེ་མ་ཐག་ང་སྔོན་གྱི་སློབ་དཔོན་ནག་པོ་ཡིན་གྱི་ལམ་ལྷག་མ་རྣམས་ལུས་འདི་ལ་རྫོགས་པར་འགྱུར་གསུང་ནས། བཙས་མ་ཐག་ནས་བསྒོམ་པར་མཛད། ཟླ་བ་གཅིག་ཙམ་ན་སྐུ་ལུས་ཀྱི་བསྐྱེད་རྫོགས་ཤིང་། དེ་ནས་ཀྱང་མཉམ་བཞག་འབའ་ཞིག་ལ་བཞུགས་ཟླ་བ་དྲུག་གི་མཐའ་ཡང་ཟེར། ལོ་གཅིག་ལ་ཡང་ཟེར། སྒྲ་དང་འོད་དང་མེ་ཏོག་གི་ཆར་སོགས་ཆོ་འཕྲུལ་དང་བཅས་ཏེ་མི་སྣང་བར་གྱུར་ཏེ་ཟུང་འཇུག་གི་སྐུ་བརྙེས་པའོ། །ཡུལ་དེ་ན་ཡང་

མཆོད་པ་དང་། དུས་སྟོན་གྱི་རྣམ་གྲངས་རེ་ད་ལྟའི་བར་དུ་ཡང་ཡོད་དོ། །ཚུལ་དེ་ལྟ་བུས་ཕྱི་རྗེས་སུ་ཡང་ཆོ་འཕྲུལ་མཐའ་ཡས་པ་བསྟན་ཏོ། །དེ་ལྟར་ན་རྣམ་ཐར་གཏམ་རྒྱུད་དེ་དག་ནི། སློབ་དཔོན་གྲུབ་ཐོབ་ཀུ་ས་ལི་པའི་གསུང་ལོ་རྒྱུས་ཀྱི་སྡོམས་ལ་སྤྲོགས་ཤིང་བཅོལ་ཏེ། རྒྱ་བོད་ཀྱི་ལོ་རྒྱུས་གཞན་ཡིད་ཆེས་ཡོད་ངེས་རྣམས་ལས་ཁ་བསྐང་སྟེ་བྲིས་པ་ཡིན་པས་ཤིན་ཏུ་རྣམ་པར་དག་པ་སེམ་མོ། །སློབ་དཔོན་འདིས་དང་པོ་ཡུལ་ཛ་ལནྡྷ་ར་ནས་བྱོན་པའི་དུས་ནས། ཕྱིས་དེ་བྲི་ཀོ་ཏར་ཕེབས་པའི་བར་ལ་སློབ་དཔོན་ཉིད་ཀྱིས་ཆོས་བསྟན་པ་དང་། གཞན་ཡང་མིག་ལྟོས་ཀྱི་བདག་རྐྱེན་ལ་བརྟེན་ནས་སྐྱེ་བོ་དཔག་ཏུ་མེད་པ་ཅིག་སྔགས་ཀྱི་ཐེག་པ་ལ་ཞུགས་ཏེ་རྣལ་འབྱོར་ཕོ་མོར་གྱུར་པས། གྲོང་ཁྱེར་བཅུ་གསུམ་ཙམ་སྟོངས་སྐད་པའི་གྲོང་ཁྱེར་ནི་བྱང་ཕྱོགས་མ་ལའི་གྲོང་སྡེ་འཕྲོག་བྱེད་སྣོ་དང་། ནུབ་ཕྱོགས་ཨཏྲཀྵི་སྡེ། མྣ་ལ་པ་དང་། ཀཱཉྩི་སྡེ་ལྷོ་ཕྱོགས་ཁ་ནའི་ཡུལ་དང་། བི་རྣཛ་སྡེ་ལྷོ་ཕྱོགས་བི་ཛ་པུ་ར་དང་། པུཎྜ་བརྡྷ་སྡེ་ཤར་ཕྱོགས་ལི་ཁ་ར་ཤིང་འཕེལ་དང་། ཀན་ཀ་སྡེ་ལྷོ་ཕྱོགས་མ་ར་ཧ་ཊའི་ནང་ཚན་ཅིག་དང་། གྲོང་ཁྱེར་ཀ་ར་ཏུ་ཏེ་ལྷོ་ཕྱོགས་གོ་ཧྣ་བ་རི་དང་ཉེ་བ་དང་། ཙི་ཏི་པ་ཏ་ན་སྡེ་ལྷོ་ཕྱོགས་ཙ་རི་ཏྲ་དང་། ཏེ་མ་ད་ལ་སྡེ་ཤར་ཕྱོགས་ཧྣྜ་ལའི་ཁྱད་པར་དང་། ཡུལ་བྱང་ཕྱོགས་གཉྫ་ར་སྡེ་དེང་སང་ཏེ་ལར་གྲགས་པ་དང་། དེ་བཱ་སྐོ་ཊ་སྡེ་ལྷོ་ཕྱོགས་ཛ་རི་ཁཎྜའི་བྱེ་བྲག་ཅིག་དང་། ཤར་ལྷོ་གྲོང་ཁྱེར་ག་ལིང་ཀ་དང་། ཡུལ་དབུས་རཽ་ད་སི་དང་། ནུབ་ཕྱོགས་གྲོང་ཁྱེར་པུ་ཀཱ་ར་རྣམས་སོ། །དེ་དག་ཀྱང་སྐོར་ཙེ་སྐོར་ཙེ་སྟོངས་པ་རང་མིན་གྱི། གྲོང་ཁྱེར་དེ་དང་དེའི་ཆ་ལག་ཡུལ་ཁམས་ཐམས་ཅད་ནས། སྐྱེས་པ་བུད་མེད་ཁྱེའུ་བུ་མོ་རྣམས་རྣལ་འབྱོར་ཕོ་མོ་བྱས་པའི་གྲངས་རྣམས་བགྲངས་ན། ཕྱི་ལུགས་རིས་བསྐོར་བའི་གྲོང་ཁྱེར་ཚད་ལྡན་གཅིག་གི་གྲོང་མིའི་གྲངས་སུ་ལོངས་པ་རེའི་དབང་དུ་བྱས་པས་གྲོང་དེ་ཙམ་བསེ་བ་ཚོགས་སུ་སྟོངས་པ་སྟེ། དེ་ཡང་རྒྱ་གར་གྱི་གྲོང་ཁྱེར་རེ་རེ་ལ་ཡང་མི་གྲོང་ཁྲི་ཕྲག་མང་

པོའམ། འབུམ་ཕྲག་བགྲང་བ་ཡོད་དོ། །ཡང་རྟག་ཏུ་རྗེས་སུ་འབྲང་བའི་འཁོར་སྟོང་དང་
བཞི་བརྒྱ་ནི། དངོས་གྲུབ་ཀྱི་རྣམ་གྲངས་རེ་རེ་ཐོབ་པ་འབའ་ཞིག་སྟེ། དེའི་ཕྱེད་བདུན་བརྒྱ་
ནི་དགོས་པ་ཡོད་ན་མི་རྣམས་ལ་སྟོན་པར་བྱེད་ལ། དེ་ཡང་སྤྲུལ་པས་སྟོན་པར་བྱེད་ཀྱི་
ལུས་དངོས་མིས་མཐོང་བ་མིན་ནོ། །གཞན་གནས་སྐབས་ཐམས་ཅད་དུ་མིས་མི་མཐོང་
བའི་ཕྱིར་མི་སྣང་བའི་འཁོར་ཞེས་གྲགས་ལ། ཕྱེད་ལྷག་མ་བདུན་བརྒྱ་ནི། ཤིང་ལྷམ་དང་།
གཉེར་གྱི་བུམ་པ་དང་། རལ་གྲི་དང་། གནོད་སྦྱིན་མོ་ལ་སོགས་པ་དངོས་གྲུབ་གཞན་ཐོབ་
ཀྱང་མི་སྣང་བ་མ་བསྒྲུབས་པས། ལུས་དངོས་དེ་ཉིད་མི་རྣམས་ཀྱིས་མཐོང་བའི་ཕྱིར། སྣང་
བའི་འཁོར་ཞེས་བྱ། འདི་དག་ཀྱང་འདོད་ན་ལུས་སྦས་པའི་མི་སྣང་བ་ནི་ཡོད་དོ། །རྣལ་
འབྱོར་ཕོ་མོ་བདུན་ཅུ་རྩ་གཉིས་སུ་གྲགས་པ་ནི། གནས་ཆེན་ཐམས་ཅད་དུ་ཡིད་ཀྱིས་
བསམས་པ་ཁོ་ནས་བགྲོད་ཅིང་། སློབ་དཔོན་ཆེན་པོ་ཉིད་དང་རིག་པའི་བརྟུལ་ཞུགས་ལྷན་
ཅིག་ཏུ་སྤྱོད་པའི་གྲོགས་ཡིན་པ་དང་། སློབ་དཔོན་ཉིད་དང་རྟོགས་པ་མཉམ་པར་བྱིན་གྱིས་
བརླབས་སོ་ཞེས་གྲགས་སོ། །སྟོང་བཞི་བརྒྱ་པོ་རྣམས་རྟོགས་པ་མཉམ་པར་མ་ངེས་ཀྱང་།
སློབ་དཔོན་ཆེན་པོ་སྐད་ཅིག་གིས་ཡུལ་ཆེན་རྣམས་སུ་འབྱོན་པ་ན། ལྷན་ཅིག་ཏུ་རྫུ་འཕྲུལ་
གྱིས་འགྲོ་བར་ནུས་ཤིང་། རིག་པའི་བརྟུལ་ཞུགས་སྤྱོད་པའང་ཡིན་ནོ། །གྲོང་ཁྱེར་བཅུ་
གསུམ་གྱི་མི་རྣམས་རྣལ་འབྱོར་པར་གྱུར་པ་ལ། རྣལ་འབྱོར་པ་འབུམ་སྡེ་བཅུ་གསུམ་ཞེས་
གྲགས་ཏེ། འཕགས་ཡུལ་གྱི་ས་ཕྱོགས་ཐམས་ཅད་ནང་པ་སངས་རྒྱས་པའི་གསང་སྔགས་
པ་རྣལ་འབྱོར་ཕོ་མོས་ཁྱབ་པ་ལྟར་གྱུར་ཏེ། རབ་ཀྱིས་མཆོག་འགྲུབ་པ་དང་། གཞན་མང་
པོས་ཐུན་མོང་གི་དངོས་གྲུབ་མཆོག་འབྲིང་ཐ་མ་ཅི་རིགས་པ་འགྲུབ་པ་དང་། ཐ་མ་རྣམས་
ཀྱིས་ཀྱང་ཏིང་ངེ་འཛིན་སྣ་རེ་མ་ཐོབ་པ་དང་། ཕྲ་མོ་སྣ་རེ་མ་གྲུབ་པ་མེད་སྐད་དོ། །

ཡང་བཤད་པ། སྔར་གྲུབ་པའི་སློབ་དཔོན་རྣམས་ཀྱིས་བསྟན་བཅོས་མཛད་པ་ནི།

དོ་ཧ་མགུར་དུ་བཞེངས་པ་ཕོ་ན་མང་། སྒྲུབ་ཐབས་ཆེ་ཆུང་དང་དབང་ཆོག་དང་། རྫོགས་རིམ་གྱི་གཞུང་ཆེ་བའམ། ཆུང་བ་མཛད་པའང་ཅི་རིགས་པ་ཡོད་པ་དེར་གདའ། འགྲེལ་ཊཱི་ཀ་གི་རིགས་སོགས་བཤད་ཆོས་མང་པོ་དང་། དགག་སྒྲུབ་མང་པོའི་རྩོད་ཆོས་དང་། སྒྲ་སོགས་ཐ་སྙད་ཀྱི་གཙུག་ལག་གི་རིགས་ནི། གྲུབ་ཐོབ་དངོས་ཀྱིས་གསུངས་པ་ཆེར་མི་འབྱུང་ལ། དེ་འདྲའི་རིགས་གྲུབ་ཐོབ་དེས་མཛད་དོ་ཟེར་བ་ན། སློབ་དཔོན་དེ་དང་དེའི་གསུང་རྒྱུན་ནམ་བཞེད་སྲོལ་བསྐྱང་བའི་ཕྱིར་དུ་ཕྱིས་བརྩམས་པ་སྟེ། དེ་དང་དེའི་ལུགས་ཡིན་པས་ལུགས་སྲོལ་དེ་སློབ་དཔོན་དེས་མཛད་ཅེས་པའི་དོན་ཡིན་གྱི། དངོས་སུ་ནི་པཎྜི་ཏ་དག་གིས་བརྩམས་པའོ། །དེས་ན་གྲུབ་ཐོབ་ཀྱི་རྩོམ་པ་རྣམས་དཔེ་ཚོགས་ཆེན་པོའི་རིགས་ཅན་ཉུང་ངོ་། །སློབ་དཔོན་འདིས་མཛད་པ་ལ་ཧེ་རུ་ཀས་ལུང་བསྟན་པ། གང་ལས་རྣམ་པ་དྲུག་གི་ངག་ཚིག་དཔྱོད་གསལ་བ། །ཞེས་འབྱུང་བ་དང་། སྔར་བོད་དུ་གྲགས་པ་ལྟར་ན། གཞུང་དྲུག་རྩོམས་ཤིག་ཅེས་ལུང་བསྟན་པའི་གཞུང་དྲུག་གི་ངོས་འཛིན་ལ། སློབ་དཔོན་ཀུ་ས་ལ་བྷ་དྲ་ཆུང་བ་ན་རེ། དང་པོ་བསམ་གཏན་གཞུང་ཡིན་ཏེ། །ཡེ་ཤེས་ཀྱི་ནི་དེ་བཞིན་གཉིས། །

གསུམ་པ་རིག་པའི་བརྟུལ་ཞུགས་ཏེ། །གཞན་ལ་གསང་སྔགས་སྦྱིན་བྱེད་པ། །བཞི་པ་ཡིན་ཏེ་གཞུང་གི་རིམ། །དེ་བཞིན་རབ་འབྱམས་རྟོག་པ་ནི། །བློ་ལྡན་རྣམས་ཀྱིས་ལྔ་བར་བཤད། །གང་ཡང་དམ་པའི་དོན་གསལ་བ། །རྣལ་མའི་སྦྱོར་བ་དྲུག་པ་སྟེ། སློབ་དཔོན་གྱིས་ནི་དེ་རབ་བསྟན། །ཉི་ཤུས་ལྷག་པའི་བརྒྱ་ཕྲག་གི །རབ་ཏུ་སྦྱོར་བ་བདག་གིས་མཐོང་། ཞེས་འཆད་དེ། དང་པོ་བསྐྱེད་རིམ། གཉིས་པ་དབང་གི་ཡེ་ཤེས། གསུམ་པ་སྤྱོད་པ། བཞི་པ་དབང་ཆོག ལྔ་པ་ལས་ཚོགས། དྲུག་པ་རྫོགས་རིམ་སྟེ་དོན་སྡེ་ཚན་དྲུག་སྟོན་པའི་གཞུང་དྲུག་ཡིན་གྱི། སྤྱི་དོ་ཧ་ཕྲ་མོ་སོགས་བསྟན་བཅོས་མཐའ་དག་སྡོམ་པ་ལ། བརྒྱ

དང་ཉི་ཤུ་ཙམ་ཁོང་རང་གིས་གཟིགས་གསུང་ངོ་། །ཡང་འཕྲོས་དོན་འདི་གོ་དགོས་ཏེ། རྡོ་རྗེའི་གླུ་བྱ་བ་དངོས་སུ་རྒྱུད་ལས་གསུངས་པའི་གླུ་ཁོ་ན་ལ་འཇོག་ཀྱང་གྲུབ་ཐོབ་ཡིན་ངེས་རྣམས་ཀྱི་ཉམས་ཤར་ཐོལ་བྱུང་གི་དོ་ཧ་རྣམས་ལའང་རྗེས་མཐུན་གྱི་དབང་ལས་རྡོ་རྗེའི་གླུ་ཞེས་ཟེར་བར་སྣང་བའང་མི་འགལ་ལོ། །ཡང་རྡོ་བོ་ནཱ་རོ་པ་རྗེས་འབྲང་དང་བཅས་པ་ནི། དཔལ་འཁོར་ལོ་སྡོམ་པ་ཉིད་ཀྱི་བཀས་གནང་བའི་ཕྱིར་འཁོར་ལོ་སྡོམ་པ་ཁོ་ནའི་དགོངས་འགྲེལ་དྲུག་ཡིན་མོད། འོན་ཀྱང་ཆ་ཤས་ཕྲ་མོ་ཙམ་ནས་རྩེ་དགོས་པ་མ་ཡིན་པས་གཞུང་གི་གཙོ་བོ་དྲུག་གོ །དེ་ཡང་དབང་ཆོག་དང་། སྒྲུབ་ཐབས་དང་། སྦྱིན་སྲེག་དང་། དཔྱིད་ཀྱི་ཐིག་ལེ་དང་། རིམ་པ་བཞི་པ་དང་། གསང་བའི་དེ་ཁོ་ན་ཉིད་དེ་དྲུག་གོ་གསུང་ངོ་། །ད་ལྟ་བོད་ན་ཡོད་པའི་སྦྱིན་སྲེག་གི་ཆོ་ག་འདི། སློབ་དཔོན་ཆེན་པོའི་གསུང་དངོས་མ་ཡིན་པར། མར་དོ་ལོ་ཙཱ་བ་བཞེད་པ་ནི་དེ་བཞིན་ཡིན་ཏེ། སྔོན་སློབ་དཔོན་གྱིས་སྦྱིན་སྲེག་གི་ཆོ་ག་ཞིག་མཛད་ཀྱང་། བར་སྐབས་སུ་དཔེ་ནུབ་པས་ཕྱིས་རྗེས་འབྲང་གི་སློབ་དཔོན་གཞན་གྱིས་དེའི་ཚབ་ཏུ་རྩམས་པའོ། །དཔེར་ན་སློབ་དཔོན་སངས་རྒྱས་ཡེ་ཤེས་ཀྱིས་ཀྱང་། ལུང་དང་མཐུན་པའི་ཆོས་བཅུ་བཞི་མཛད། དེའི་ནང་ན་དབང་ཆོག་ཡོད་ཀྱང་ཁ་ཆེའི་ཡུལ་དུ་ཁྲིར་ནས་དཔེ་ནུབ་པས། དེའི་དོད་དུ་མར་མེ་མཛད་ཀྱིས་བཞི་བརྒྱ་ལྔ་བཅུ་པ་བརྩམས་པ་ལྟ་བུའོ། །ཡང་པཎྜི་ཏ་ག་ཡ་དྷ་ར་ནི། གཞུང་དྲུག་ཅེས་པ་རྫོགས་རིམ་གྱི་གཞུང་སྟེ། སྡོམ་པ་བཤད་པ། སྙིང་པོ་བསྡུས་པ། ཕྱག་རྒྱ་ཐིག་ལེ་རྣམ་ཀྱང་བགྲངས་ནས། སྡོམས་དྲུག་གི་ཐ་སྙད་མཛད་དོ། །འོན་ཀྱང་གཞུང་ཕྱི་མ་གསུམ་པོ་དེ་སློབ་དཔོན་ཆེན་པོ་འདིས་མཛད་པ་མིན་པས། གཞུང་དྲུག་ལ་བགྲོང་པ་མི་འཐད་མོད། ནག་པོ་པའི་རྗེས་འབྲང་གི་ཆོས་སྐོར་ངོ་མཚར་ཅན་ནི་ཡིན་ཏེ། མཛད་པ་པོ་ཡང་སློབ་དཔོན་གྲུབ་ཐོབ་སྤྱོད་ཚུང་བ་ཉིད་དོ། །སྤྱིར་སློབ་དཔོན་འདིས་མཛད་པའི་བསྟན་བཅོས་གཞན་མང་པོ་ཡོད་པ་ནི་བདེན་ནོ། །ཡང་སྔར་

ཕམ་ཐིང་པ་མལ་ལོ་སོགས་ནས་བརྒྱུད་པའི་ལོ་རྒྱུས་ལ། ཧྡདྒ་ལར་རྒྱལ་པོ་རོལ་བའི་བླ་བ
འདུལ་བར་བྱོན་པའི་སྐབས་དེའི་སྔོན་དུ། ཡུལ་དབུས་ནས་ཤར་ཕྱོགས་ལ་འབྱོན་པའི་
ལམ་ཀ་རྣམས་སུ། རྡོ་རྗེ་ཕག་མོ་མཛེ་མོའི་རྣམ་པ་དང་། ཤིང་ཐོག་བསྲུང་བའི་བུ་མོར་སྤྲུལ་
པ་དང་། དཔལ་ཧེ་རུ་ཀ་ཐོད་མཁན་དང་། གླིག་དར་མཁན་དུ་སྤྲུལ་པས་སྦྱོད་པའི་དུས་མ
ཡིན་ཞེས་བཟློག་པ་དང་། ཧྡདྒ་ལ་ཕེབས་ནས་རྒྱལ་བློན་གྱིས་བྲིས་སྐུ་ལ་ཞག་བདུན
མཆོད་པའི་བར་དེར། སློབ་དཔོན་དུར་ཁྲོད་དུ་ཚོགས་འཁོར་ལ་བྱོན་པ་ན། ཧེ་རུ་ཀ་སྙེ་མ
སྙེགས་པའི་ཚུལ་མི་སྔོན་པོ་ཐོད་པ་འཛིན་པ་ཅིག་བྱུང་ནས། ངས་ཚོགས་དཔོན་བྱེད་ཟེར་བ
ལ་ཁྱོད་ཀྱིས་མི་རུང་བྱས་པས། དེ་དཔལ་ཧེ་རུ་ཀར་གྱུར་ནས་ནམ་མཁའ་ལ་འཕགས་ཏེ།
མཛེ་མོ་དེ་ཡང་མཛེ་མོ་མ་ཡིན་རྡོ་རྗེ་ཕག་མོའི་རྣམ་འཕྲུལ་ཏེ། ཞིང་སྐྱོད་དེ་ཡང་ཞིང་སྐྱོད་མ
ཡིན་ཧེ་རུ་ཀ་ཡི་རྣམ་སྤྲུལ་ལོ། །བུ་མོ་དེ་ཡང་བུ་མོ་མ་ཡིན་རྡོ་རྗེ་ཕག་མོའི་རྣམ་སྤྲུལ
ལོ། །གླིག་མཁན་དེ་ཡང་གླིག་མཁན་མ་ཡིན་ཧེ་རུ་ཀ་ཡི་རྣམ་འཕྲུལ་ལོ། །ཐོད་པ་ཅན་ཡང་
ཐོད་པ་ཅན་མིན་ཧེ་རུ་ཀ་ཡི་སྤྲུལ་པའོ། །ཚེ་འདིར་མཆོག་མིན་གཞུང་དྲུག་རྩོམས་ཤིག་བར
དོར་མཆོག་གི་དངོས་གྲུབ་ཐོབ། །ཅེས་གསུངས་པ་ལ། སློབ་དཔོན་གྱིས། ཁྱོད་ཀྱི་ཞབས
གཉིས་མཉམ་པར་མནན་ན་འོག་གི་ཀླུ་ཡང་འཇིག་འགྱུར་ཞེས་ཏེ་ཐུགས་རྗེས་ཞབས
གཡོན་བསྐུམ་པར་མཛད། །དབུ་ཡི་གཙུག་ཏོར་དྲང་པོར་བསྲངས་ན་ཚངས་པའི་འཇིག
རྟེན་འཇིག་འགྱུར་ཞེས་ཏེ་དབུ་ནི་ཅུང་ཟད་ཡོ་བར་གནས། ཁྱོད་ཀྱི་ཕྱག་རྣམས་དྲང་པོར
བསྲངས་ན་ཕྱོགས་སྐྱོང་རྣམས་ཀུང་སྐྲག་འགྱུར་ཞེས་ཏེ་ཐུགས་རྗེས་ཕྱག་རྣམས་ཅུང་ཟད
བསྐུམ། །རྗེ་བཙུན་ཁྱོད་ཀྱི་སྐུ་ཡི་གར་ནི་དགོས་པ་དང་ལྡན་མཐོང་བས་དད་དེ་མཆོག་ཏུ
གྱུར་པས་འདུད། །ཅེས་བསྟོད་པས་མི་སྣང་བར་གྱུར། ཅེས་ཟེར་བར་སྣང་། ཚིག་བཅད
རྙིང་མ་འདི་རྒྱ་གར་བའི་ངག་སྒྲོས་ཅིག་ཡིན་པར་འདུག བཅོམ་ལྡན་འདས་ཀྱིས་གསུངས

པར་བྱེད་པའི་ཚིག་སྔ་མ་དྲུག་པོ་རྣམས་བོད་ཚིག་ཏུ་གསལ། སྔར་བཤད་མཛེ་མོ་སོགས་ཀྱིས་དེ་བྲཱི་ཀོ་ཏར་བཀོད་པ་ལས་བཟློག་པ་ཡིན་ན་མི་འགལ་མོད་ཀྱང་། བརྟུལ་ཞུགས་ཀྱི་སྤྱོད་པ་ལས་བཟློག་པ་ནི་མི་བདེན་ཏེ། གྲུབ་པའི་སློབ་དཔོན་མཆོག་གི་བཀས་གནང་ནས། ཡི་དམ་མམ་མཁའ་འགྲོས་བཟློག་པ་ནི་འགལ་ཞིང་། ཅི་སྟེ་བཟློག་དགོས་ཀྱང་། སྤྱོད་པ་ལ་མ་ཞུགས་པའི་སྔོན་རོལ་ནས་བཟློག་པ་འོས་ཀྱི། སྐབས་དེར་སྤྱོད་པ་སྤྱད་ནས་ཡུན་རིང་ལོན་ཟིན་པ་ལ་བཟློག་ཀྱང་དགོས་པ་མེད་པའི་ཕྱིར་རོ། །ཐོད་མཁན་དང་། གློག་མཁན་དང་། ཐོད་པ་ཅན་རྣམས་ཀྱི་ལོ་རྒྱུས་འདི་སྒྲུབ་པ་པོ་གཞན་ལ་བྱུང་བ་ཡིན་གྱི། སློབ་དཔོན་འདིའི་ལོ་རྒྱུས་མིན་ནོ། །

ཡང་བཤད་པ། སྤྱིར་དངོས་གྲུབ་ཆེན་པོ་ཁྱད་པར་ཅན་བརྙེས་པའི་གྲུབ་ཐོབ་རྣམས། གྲུབ་པའི་ས་དེ་བརྙེས་ཕྱིན་ཆད། ཡི་དམ་ལྷག་པའི་ལྷ་ཐམས་ཅད་འགྲུབ་པ་ཡིན་ལ། རྒྱུད་ཐམས་ཅད་ཀྱི་དགོངས་པའང་རྟོགས་པ་ཡིན་པས། ལྷ་སོ་སོ་དང་རྒྱུད་སོ་སོའི་ཕྱོགས་རིགས་སུ་བཅད་པ་མི་འབྱུང་བས། སློབ་དཔོན་འདི་ཡང་ལྷ་དང་རྒྱུད་ཀུན་གྱི་བདག་པོ་ཡིན་མོད་ཀྱི། སྔོན་དངོས་གྲུབ་མ་ཐོབ་པའི་དུས། དཔལ་འཁོར་ལོ་སྡོམ་པ་ཉིད་ཀྱི་སྒྲུབ་པ་པོ་ཡིན་ཅིང་། ཕྱིས་དངོས་གྲུབ་བརྙེས་ནས་ཀྱང་བསྟན་བཅོས་མཛད་པ་གྲགས་ཆེ་བ་རྣམས། འཁོར་ལོ་སྡོམ་པའི་དགོངས་འགྲེལ་ཤས་ཆེ་བས་འདི་ཉིད་རྒྱུད་དེའི་ལུགས་ལ་གྲུབ་པ་ཐོབ་པ་ཡིན་པར་ཐམས་ཅད་འདོད་པ་མཐུན། དེའི་སྟེང་དུ་ལྷག་ཆོས་ལ། རྒྱ་གར་བའི་དགྱེས་རྡོར་བ་རྣམས་དང་། གསང་འདུས་པ་རྣམས་དང་། གཤིན་རྗེ་གཤེད་ནག་པོ་མཁན་རྣམས་ཀྱང་རྒྱུད་དེ་དང་དེའི་སྒྲུབ་པ་པོ་ཡིན་ནོ་ཞེས། སློབ་དཔོན་འདི་ལ་སུ་ཐོབ་ཀྱི་ཚུལ་དུ་བྱེད་མོད་ཀྱི། དོན་ལ་དེ་ཐམས་ཅད་ཡིན་པས་འགལ་བ་མེད་དེ། རྒྱུད་དེ་དག་གི་ཆོས་རྒྱུན་ལ། སློབ་དཔོན་འདི་བཞུགས་པའང་མང་དུ་ཡོད་ཅིང་། གཞན་ཡང་མཏྲཱ་པཱ་ཡའི་

དཀྱིལ་ཆོག་རིམ་པ་གསལ་བ་དང་། སངས་རྒྱས་ཐོད་པའི་དཀྱིལ་ཆོག་ས་ར་ཧས་མཛད་པར་གྲགས་པ་སོགས་ཀྱང་སློབ་དཔོན་འདིའི་རྗེས་འབྲང་གི་གཞུང་ཡིན་པར་དངོས་སུ་གྲུབ་པས་མཚོན་ཏེ་མཐའ་ཡས་པར་དག་གོ །སློབ་དཔོན་འདིའི་སློབ་མ་སངས་རྒྱས་ཀྱིས་ལུང་བསྟན་པ་དག་གི་དང་པོ། ཨེ་ཡ་ལ་པ་ནི། སློབ་དཔོན་ཆེན་པོ་ཡུལ་ཛ་ལནྡྷ་ར་ནས་སྤྱོད་པ་ལ་མི་འབྱོན་ཙམ་གྱི་དུས་ཤིག་རྒྱལ་པོ་ཞིག་གི་གླང་པོ་ཆེ་སྐྱོང་བའི་བུ་གཅིག་རྣལ་འབྱོར་པ་བྱས་ཤིང་བསྒོམས་པས། མི་རིང་བར་ལུས་ཤིན་ཏུ་ཡང་བ་ཐོབ་སྟེ། ཞབས་ས་ལ་མི་རེག་པར་གཤེགས་སོ། །ཕལ་ཆེར་བླ་མའི་ཕྱག་གཡོག་ཏུ་ཡོད་པའི་ངང་ནས་རིག་པ་བརྟུལ་ཞུགས་ཀྱི་སྤྱོད་པ་མཛད་དེ། ཡང་ཕྱིས་སྡོམ་པའི་རྒྱུད་ལས་བཤད་པའི་ལས་ཀྱི་ཕྱག་རྒྱ་ཆེན་པོ་གྲུབ་སྟེ། དེའི་རྟགས་སུ་ཡུལ་གྱི་བུད་མེད་ངན་མ་མང་པོ་དག་ལ་ཡེ་ཤེས་ཕབ་ཅིང་བསྒྲུབས་པས་ཐམས་ཅད་གཟུགས་དང་སྐལ་བ་མཆོག་དང་ལྡན་ཅིང་འབར་སྣང་ཅན་དུ་སོང་། དེ་འདྲ་བརྒྱ་ཉི་ཤུ་ཚོགས་ཀྱི་དཀྱིལ་འཁོར་ཡང་བྱས། ཡང་ཡུལ་ཨ་ལ་ཀ་ན་ལོག་ལྡའི་རྒྱལ་པོ་མ་ཧུ་བ་ཟེར་བ་ཅིག་གི་སར་བྱོན། ཁྱེད་ཀྱི་ཆོས་ལ་ཡིད་ཆེས་ཅི་ཡོད་ཟེར། ཁྱོད་ཉིད་གང་འདོད་བྱས་པས། གསེར་ལ་དགའ་ཟེར། སློབ་དཔོན་འདིས་སྣོད་ཆེན་པོ་གཅིག་ནམ་མཁའ་ལ་བཟེད་པས་གསེར་གྱིས་གང་། རྒྱལ་པོ་དེ་ཡ་མཚན་སྐྱེས་ནས་ཆོས་ལ་ཞུགས་སོ། །ཕྱིས་སློབ་དཔོན་སྤྱོད་པ་བ་ཧཾ་བ་ལའི་ཡུལ་དུ་བཞུགས་དུས་གཅིག་ཕྱག་རྒྱ་ཆེན་པོ་མཆོག་གི་དངོས་གྲུབ་ཐོབ་སྟེ་འཇའ་ལུས་སུ་གྱུར་ཏོ། །འདི་ནི་དཔྱིད་ཀྱི་ཐིག་ལེ་ཁོ་ན་བསྒོམས་པས་གྲུབ་པ་ཐོབ་པའོ། །

གཉིས་པ་མ་ཧི་ལ་པ་ནི། ཡུལ་ནི་མ་ལ་བར་འཁྲུངས་ཟེར། རིགས་དམངས་རིགས་ལུས་སྟོབས་ཤིན་ཏུ་ཆེ་བ་ཞིག་ཡོད་དེ། ལག་པ་ཡ་རིས་གོ་ཡུ་དང་། ན་རི་ཀེ་ལའི་ཤིང་སྡོང་རྩ་བ་ནས་འབྲིན་ནུས་ཟེར། དེར་སྐྱེ་བོ་ཐམས་ཅད་ལུས་སྟོབས་ཀྱིས་ཕམ་པར་བྱེད་པ་ཅིག

ཡོད་པ་ལས། ལན་ཅིག་སློབ་དཔོན་སྤྱོད་པ་པ་ལས་ཞིག་ལ་ཕེབས་པ་ལ། ལུས་སྟོབས་འགྲན་ནོ་བྱས་ནས་འོངས་པ་ན་སློབ་དཔོན་གྱི་ཕྱག་གཡོན་པའི་སོར་མོ་གཅིག་རེག་པས། ཁོང་གི་ལུས་སྟོབས་ཐམས་ཅད་ཉམས་ཏེ་དེར་འགྱེལ་ལོ། །དེ་ནས་ང་རྒྱལ་ཆག་སྟེ་རྣལ་འབྱོར་པ་བྱས། ཁ་ཟས་ཞུང་དུའི་དཀའ་ཐུབ་སྤྱད་དེ། ལོ་བཅུ་གཉིས་འཁོར་ལོ་སྡོམ་པ་བསྒོམས་པས་མཆོག་གི་དངོས་གྲུབ་ཉམས་འོག་ཏུ་ཆུད། ཡུལ་སཽ་རཥྚ་མུ་སྟེགས་ཀྱི་གནས་ཅིག་ན་བྲམ་ཟེ་དང་ཀུན་ཏུ་རྒྱུ་ལྔ་བརྒྱ་ཙམ་ཡོད་པ་ལ། དེར་བྱོན་ནས་སློང་མོ་བྱས་པས་དེ་རྣམས་ཀྱིས་བཞད་གད་བྱེད་ཅིང་འཕྱོའོ། །དེར་ནི་ཏཱ་ཨ་བོ་ལི་ཞེས་པ་སྟེ་གཉིད་ཤོག་ཅིག་པ་ལན་མང་དུ་གསུངས་པས། དེ་རྣམས་ཐམས་ཅད་གཉིད་དུ་སོང་། ཞག་བདུན་གྱི་བར་དུ་མ་སད་དོ། །དེར་གཞན་རྣམས་ཀྱིས་ནུས་པ་དགྲོལ་བར་ཞུས་པས། ཕྱག་སེ་གོལ་གཏོག་པས་ཐམས་ཅད་གཉིས་སད་དོ། །དེ་ནས་ངོ་མཚར་སྐྱེས་ནས་དེ་རྣམས་སློབ་དཔོན་མ་ཧེ་ལའི་ཞབས་ལ་གཏུགས། སངས་རྒྱས་ཀྱི་བསྟན་པ་ལ་ཞུགས་ཤིང་། དེ་དག་གི་ནང་ནས་དངོས་གྲུབ་ཐོབ་པ་ཡང་མང་དུ་བྱུང་ངོ་། །

གསུམ་པ་ཌྷ་མ་པ་ནི། ཡུལ་མདཱ་རཥྚ་བ། དང་པོ་བྲམ་ཟེའི་རིགས་མང་དུ་ཐོས་པ་ཞིག་ཡིན། དེ་ནས་སློབ་དཔོན་གྱི་དྲུང་དུ་བྱོན་བླ་མས་ཀྱང་དབང་བསྐུར་ཞིང་རྒྱུད་བྱིན་གྱིས་བརླབས། འདིས་ཐོག་མ་བཅོམ་ལྡན་འདས་གཤིན་རྗེ་གཤེད་ཞལ་གཟིགས། ནུས་པ་ཙུང་ཟད་ཐོབ་ནས་སློབ་དཔོན་སྤྱོད་འཆང་དབང་པོའི་འཕྲུལ་གྱི་རིམ་གྲོ་པ་མཛད། བླ་མ་ཕན་ཚུན་དུ་གཤེགས་ཤིང་བཞུད་པ་ན། ཌྷ་སྣ་མ་སྟེ་ཟླུམ་བརྡུང་བ་པོ་ཡུན་རིང་དུ་མཛད་པས་ཌྷ་མ་པར་གྲགས་སོ། །དེ་ནས་ཡུན་རིང་ཞིག་ལོན་པ་ན། ལན་ཅིག་བསྒོམ་ཞིང་བཞུགས་པའི་དུས། རང་གི་མདུན་དུ་ཐོད་པ་དཀར་ཅེར་རེ་བ་ཅིག་བྱུང་། དེ་ཕྱག་ཏུ་བླངས་པ་ན་དེའི་ནང་ན་མི་གཙང་བ་ལྡན་ལྡིན་སྣ་ཚོགས་ཀྱིས་གང་བ་འདྲ་བ་ཞིག་འདུག རྣམ་རྟོག་མེད་པར

དེ་གསོལ་བས། རྟོག་པ་ལ་ཐོགས་པ་མེད་པ་དང་། དཔག་ཚད་བརྒྱ་ཕྲག་མང་པོ་ཡུད་ཙམ་གྱིས་བགྲོད་ནུས་པ་བྱུང་། ཕྱིས་ཕྱག་རྒྱ་ཆེན་པོ་མཆོག་འགྲུབ་བོ། །

བཞི་པ་ཧྟུ་མ་པ་ནི། ཡུལ་སྐད་དུ་ཤར་ཕྱོགས་ར་ར་ཟེར། ལེགས་སྦྱར་སྐད་དུ་ར་ཧྣའི་ཡུལ་ཏེ་དེར་འཁྲུངས། རིགས་ནི་ཚོང་དཔོན་གྱི་བུ་ཡིན། གནས་གཞི་ཅིག་ཏུ་རབ་ཏུ་བྱུང་ནས། སྤྱན་རས་གཟིགས་ཀྱི་རྣལ་འབྱོར་པ་ཞིག་ལ་དབང་ཞུས་ནས་བསྒོམ་ཞིང་འདུག་གོ །སློབ་དཔོན་སྤྱོད་པའི་རྡོ་རྗེ་འཁོར་བཅས་ལམ་ལ་འབྱོན་པ་མཐོང་ནས། དད་པ་སྐྱེས་ནས་ཕྱི་བཞིན་འབྲངས་སོ། །ལན་ཅིག་སློབ་དཔོན་གྱི་ཞབས་ལ་ཕྱག་འཚལ་དུ་ཕྱིན་པས། ཁྱོད་ཀྱིས་སྤྱན་རས་གཟིགས་བསྒོམས་སམ་གསུང་། བསྒོམས་ཞུས་པས། འོ་ན་ཞལ་བལྟ་བར་འདོད་དམ་གསུང་། འདོད་ཞུས་པས། འོ་ན་འདི་ལ་ལྟོས་ཞེས་མཛུབ་མོས་སྟོན་པར་མཛད་དེ། བལྟས་པས་ནམ་མཁར་འཕགས་པ་ལྷ་ལྷ་འོད་ལམ་མེ་མཐོང་། ཤིན་ཏུ་དགའ་བས་བྲོ་འབྲབས། ཞག་མང་པོར་ཏིང་ངེ་འཛིན་ཐུན་གཅིག་ལ་གནས་པ་བྱུང་། དེ་སྐད་ཙ་ན་རྐང་མགྱོགས་ཀྱི་དངོས་གྲུབ་ཐོབ་སྐད། འདི་ཡང་སློབ་དཔོན་ཆེན་པོའི་རིམ་གྲོ་པ་གོ་རེ་ལོང་བྱས་ཏེ། ཛ་པ་ཊ་ཀ་བརྡུང་བ་དང་། འབུད་དཀྲོལ་གྱི་བྱ་བ་མང་དུ་མཛད་པས། རོལ་མོའི་སྒྲ་ལས་བརྟགས་ཏེ་མཚན་ཧྟུ་མ་པར་གྲགས། འདི་རྡོ་རྗེ་བདག་མེད་མའི་རྣལ་འབྱོར་བསྒོམས་པས་མཆོག་ཐོབ་པ་ཡིན་ཡང་ཟེར། གང་ལྟར་རྒྱུད་དགྱེས་རྡོར་ལ་བརྟེན་ནས་གྲུབ་པ་ཐོབ་སྐད། སློབ་དཔོན་ཆེན་པོས་རྒྱལ་པོ་གོ་པི་ཙནྡྲ་བཏུལ་བའི་དུས་དེ་ཙམ་ནས་གཟུང་། ཧྣ་མ་ཧྟུ་མ་འདི་གཉིས་ཀྱིས་ལོ་མང་པོ་ཞིག་ཏུ་ཉེ་གནས་རིམ་འགྲོ་པ་ཁོ་ན་མཛད། ལན་ཅིག་ཨོ་རྒྱན་དང་ཉེ་བའི་ཡུལ་ཚུང་ཞིག་ན། ལྟ་བ་ལོག་པའི་རྒྱལ་པོ་སྐྱེ་བ་སྔ་ཕྱི་མེད་པར་འདོད་པ་ཅིག་ཡོད་པ་ལ། ཁོང་གཉིས་རྒྱལ་པོ་དེའི་དྲུང་དུ་ཕྱིན་པས། དེ་ན་རེ། སྐྱེ་བ་སྔ་ཕྱི་མེད་པ་ལ་ཁྱེད་རྣལ་འབྱོར་པ་བྱེད་པ་འཁྲུལ་ཟེར། སློབ་དཔོན་གཉིས་ན་རེ། སྐྱེ་བ་སྔ་མ

ཡོད་དེ་རྒྱལ་པོ་ཁྱེད་རང་སྐྱེ་བ་སྔ་མ་ཞིག་གདོལ་བར་སྐྱེས་པའི་དུས། རབས་ཆད་པས་གསེར་ཡོད་པ་རྣམས་རི་འདིའི་མཚན་རྟགས་འདི་ལྟ་བུར་སྦས་འདུག་པ། དེ་ཐོན་ཞིག དེ་དུས་ཀྱི་སྐྱེ་བ་དྲན་འོང་གསུང་། དེས་ཀྱང་དེ་བཞིན་དུ་བྱས་པས་སྐྱེ་བ་དྲན། རྒྱལ་པོ་དེ་ཆོས་ལ་བཙུག་གོ །ཕོག་མར་དུག་སྦྲུལ་དང་། གཅན་གཟན་དང་། ཆོམས་པོ་ལ་སོགས་གདུག་པ་ཅན་རྣམས་རེངས་པ་དང་། དབང་དུ་བྱེད་པ་ལ་སོགས་པའི་ལྟ་སྟངས་འགྲུབ་པ་ཅིག་ཡིན་པ། དེ་ནས་ཕྱིས་ནྰྐ་ལར་སློབ་དཔོན་ཆེན་པོས་རྒྱལ་པོ་རོལ་པའི་ཟླ་བ་བདུལ་བའི་སྐབས་ཤིག་ན། ཧྰ་མ་ཧྰུ་མ་གཉིས་ཀ་འཇའ་ལུས་སུ་གྱུར། དེ་ཡང་ཐུན་མོང་ཙམ་མིན་མཆོག་འགྲུབ་པའོ། །ཡང་ཕྱིས་སློབ་དཔོན་ཆེན་པོ་སྐུ་འདས་དུས། དེ་གཉིས་མངོན་སུམ་དུ་བྱུང་ནས་གདུང་བའི་གླུ་དབྱངས་ཀྱང་བླངས། དེ་རྗེས་རྣལ་འབྱོར་པ་རྣམས་ཀྱི་མྱུ་ངན་བསལ་བ་ཡང་བྱས། སྐལ་ལྡན་མང་པོ་ལ་གདམས་ངག་བསྟན་པས། རྒྱུད་གྲོལ་བ་ཡང་མང་དུ་བྱུང་། མི་རྣམས་ཀྱིས་མཐོང་བར་ལོ་འགའ་བཞུགས་སོ། །

ལཱུ་པ་ཝྰ་དྲ་པ་ནི། སློབ་མ་ཀུན་གྱི་མཆོག་ཏུ་གྱུར་པ་སྟེ། སློབ་དཔོན་ནག་པོ་པ་ཡུལ་ཀ་ལིང་ཀར་ཕེབས་པའི་དུས། ཡུལ་དེའི་རྒྱལ་པོའི་བུ་གཞོན་ནུ་མིང་ཝྰ་དྲ་ཞེས་བྱ་བ་ཞིག སློབ་དཔོན་འཁོར་བཅས་ལ་ལྷག་པར་དད་དེ། སློབ་དཔོན་གྱི་སློབ་མ་ཞིག་དང་འགྲོགས་ནས་ཕྱི་བཞིན་དུ་སོང་། གྲུ་གཟིངས་ལ་ཞུགས་ནས་རྣལ་འབྱོར་པ་མང་པོ་དང་ལྷན་ཅིག་སང་གླ་ལར་སོང་ངོ་། །གཞོན་ནུ་དེས་རིག་པའི་གནས་ཐམས་ཅད་ནི་སྔར་ནས་ཤེས། སློབ་དཔོན་གྱི་ཞབས་ལ་གཏུགས་ཏེ་རྗེས་སུ་འཛིན་པར་ཞུས་པས་སྐལ་ལྡན་དུ་མཁྱེན་ཏེ་དབང་བསྐུར་ཞིང་རྗེས་སུ་གདམས། དབང་བསྐུར་བ་ཙམ་གྱིས་ཡེ་ཤེས་དང་ལྡན་པར་གྱུར་མོད་ཀྱི། ཐལ་ཆེར་བླ་མའི་དྲུང་དུ་བཞུགས་ཤིང་། བླ་མ་བསྟེན་པའི་སྒོ་ནས་དཀའ་བ་སྤྱོད་ཅིང་ཡུན་རིང་ལོན་ནོ། །ལན་ཅིག་ལམ་དུ་སོང་བ་ན། མུ་སྟེགས་ཀྱི་རྣལ་འབྱོར་པ་མང་པོས་ཁྱོད་

སློབ་དཔོན་ཙནྡྲ་པའི་སློབ་མ་ཡིན་ན་ནུས་པ་ཡོད་དམ་ཟེར། ཀྱལ་ཀའི་རྩལ་དུ་ཙུང་ཟད་ཡོད་ཅེས་གསུངས་པས། དེ་རྣམས་ཀྱིས་རྡོ་དང་དབྱུག་པ་དང་ཐོ་བ་ལ་སོགས་པ་བརྒྱ་སྟོང་བསྟན་པས་སྐུ་ལུས་དར་བལ་གྱི་ཕུང་པོ་འདྲ་བ་བསྒྱུར། རྩུ་གྲི་ལ་སོགས་པའི་མཚོན་ཆ་སྣ་ཚོགས་བསྟུན་ཙ་ན་རྡོ་ངར་མ་དང་ཐུག་པ་བཞིན་དུ་མེ་སྟག་ཁྲིམ་ཁྲིམ་པ་བྱུང་། དེ་ལྟར་རྩུ་ཚོད་གཅིག་གཉིས་སོང་བ་ན། སྦོ་ཙམ་པེ་ལི་ཞེས་ཀྱང་ཟེར། མེ་ཏོག་མ་ལི་ཀའི་སྟོང་པོ་ཅིག་ཕྱུག་ཏུ་བསྣམས་ནས། དེ་རྣམས་ཉིད་ལ་བསྟུན་པས་ཐམས་ཅད་ཐང་ལ་རོ་བཞིན་དུ་འགྲེལ་ཏེ་ཤི་བ་ལྟར་སོང་ངོ་། །ཞག་གཅིག་ལོན་པ་གཞན་རྣམས་ཀྱིས་གསོལ་བ་བཏབ་སྟེ་སླར་གསོས་སོ། །དང་པོར་དབང་བསྐུར་ཐོབ་མ་ཐག་ཡེ་ཤེས་སྐྱེས་ཀྱང་། འདི་ལྟ་བུའི་རྟགས་མ་བསྟན་གྱི་བར་དུ། ནུས་པ་ཐོབ་པར་སུས་ཀྱང་མ་ཤེས་པས། ཤུ་རྦྷུ་པ་སྟེ་གསང་བ་པ་ཞེས་གྲགས། དེའི་གོ་བ་ནི་སྦས་པའི་རྣལ་འབྱོར་པའོ། །དེ་ནས་མི་རིང་བ་ན། ཕྱག་རྒྱ་ཆེན་པོ་མཆོག་གི་དངོས་གྲུབ་ཉམ་ལོག་ཏུ་རྩད་པ་ཡིན། འོན་ཀྱང་རེ་ཞིག་བླ་མ་བཞུགས་ཀྱི་བར། མི་སྣང་བར་གྱུར་པའི་ཆོ་འཕྲུལ་མ་བསྟན་སློབ་དཔོན་སྤྱོད་པ་པ་སྐུ་འདས་ནས། སློབ་མ་རྣམས་ཀྱིས་ས་ཕྱོགས་དེར་མཆོད་རྟེན་དང་ལྷ་ཁང་ཞིག་ཀྱང་བཞེངས་སོ། །དེ་དག་གི་བྱ་བ་ཡང་མི་ཕལ་བ་བཞིན་དུ་མཛད། དེ་ནས་བླ་མའི་སྐུ་ཆེ་ལ་བར་དུ་གཅོད་པར་བྱེད་པའི་གདུག་པའི་མཁའ་འགྲོ་མ་དེ་གང་ན་འདུག་ཅེས་འཚོལ་བར་བཞུད་དེ། རྫུ་འཕྲུལ་གྱིས་གནས་ཆེན་གཞན་ཐམས་ཅད་དང་། དུར་ཁྲོད་ཐམས་ཅད་དུ་བཙལ་ཡང་མ་རྙེད་དོ། །དེ་ནས་མངོན་ཤེས་ཀྱིས་རིང་དུ་བརྟགས་པས། དེ་བྲི་ཀོ་ཊའི་གནས་དེ་ཉིད་ན། སེ་མི་ལི་ཟེར་བའི་ཤིང་ཞིག་གི་ཁོང་སྟོང་ན་སྲིན་འབུ་ལ་སོགས་ལུས་གཞན་སྣ་ཚོགས་སུ་བསྒྱུར་ནས་ཡིབ་ཅིང་སྡོད་པ་གཟིགས་སོ། །དེ་ནས་ཏིང་ངེ་འཛིན་གྱིས་སྤྲུལ་པའི་རལ་གྲིས་ཤིང་སྡོང་དེ་གཤགས་ཏེ། མཁའ་འགྲོ་མ་དེའི་ཙོ་ཏོ་ནས་བཟུང་སྟེ། ཕྱི་མི་མོའི་ལུས་ཀྱི་དབྱིབས

དེ་ར་ལ་གྲིས་དུམ་བུར་གཏུབས་ནས། རྡོ་རྗེ་མཁའ་འགྲོ་མ་རྣམས་ལ་བཟའ་བར་སྦྱིན། སྤྲུལ་གཞི་ལྷ་སྦྲིན་མོ་དེ་ཡེ་ཤེས་སྤྲུལ་པའི་མེ་འོད་ཀྱིས་བསྲེགས་ཏེ་ཚར་བཅད་དོ། །དེ་ནས་རྡོ་རྗེའི་གླུ་བླངས་ཤིང་། ཆེད་དུ་བརྗོད་ནས་རེ་ཞིག་མི་སྣང་བར་གྱུར་ཏོ། །སླད་ཀྱི་ལོ་འགའ་ལོན་པ་ན། ཡུལ་ཛ་ཏ་སཀྐ་ཏར་བྱོན། དེ་ན་རྒྱལ་པོ་ཨརྫུ་ན་དཏྟ་ཟེར་བ་ཕྱི་བ་ཅིག་ཡོད། དེས་སྤྱོད་པ་པའི་སློབ་མ་མཆོག་ཅིག་བྱུང་ཟེར་བ་ཐོས་ནས། རྒྱང་རིང་པོ་ནས་བལྟས་ན། སྒྲ་དང་། འོད་དང་། ས་གཡོ་བ་དང་། འཚུབས་མ་དང་། མེ་འབར་བ་སོགས་ཀྱི་བན་བུན་ལས་མ་མཐོང་ཉེ་བར་སླེབ་པ་ན་དེའི་གསེབ་ནས་རྣལ་འབྱོར་པ་ཅིག་བྱུང་ངོ་། །རྒྱལ་པོ་ངོ་མཚར་སྐྱེས། མཆོད་གནས་མུ་སྟེགས་པ་རྣམས་ཀྱིས་བཀག་ཀྱང་མ་ཉན་པར། ཕོ་བྲང་གི་ཕྱི་རོལ་ཏུ་སོང་ནས་སློབ་དཔོན་གྱི་རྐང་པའི་ཞབས་ལ་གཏུགས་སོ། །ཡུན་རིང་དུ་མཆོད་པར་བྱས་ཤིང་། སྐབས་ཤིག་འཇིག་རྟེན་པའི་ལྷ་ཁང་ཞིག་ཏུ་ཚོགས་འཁོར་མཛད་གསུང་ཚོགས་རྫས་བསྣམས་ཏེ་བཞུད། སྒོ་བསྡམས་ཏེ་སུ་ཡང་མི་གཏོང་བར་འདུག་པ་ལ། ལན་ཅིག་སྒོ་གསེང་ཅིག་བྱུང་། རྒྱལ་པོས་བལྟས་པས། རྡོ་རྗེ་སེམས་དཔའ་ལྷ་སུམ་ཅུ་རྩ་བདུན་དུ་བཞེངས་པར་མཐོང་སྐད། དེར་རྒྱལ་པོས་མཐོང་བ་དང་མཐུན་པའི་ལྷ་ཁང་བཞེངས་པར་ཞུས་པས། དེ་ལྟ་བུ་སྐལ་མེད་ཀྱི་བལྟར་མི་རུང་བས། བཀོད་པ་དེ་ལྟ་བུ་ལ་ཆགས་བྲལ་གྱི་སྐུ་བཞེངས་ན་ལེགས་གསུང་། གཙོ་བོ་བཅོམ་ལྡན་འདས་དེ་བཞིན་གཤེགས་པ་ཤཱཀྱ་ཐུབ་ཀྱིས་མཛད་པའི་ལྷ་ཁང་ཅིག་བཞེངས། དེ་ལ་མིང་བུདྡྷ་སྭ་པ་ན་སྟེ། སངས་རྒྱས་གནས་གཞི་ཟེར་བ་ཡིན། ཡུལ་དེ་ན་ལྷ་ཁང་གཞན་ཐམས་ཅད་མུ་སྟེགས་པའི་ཡིན་པས་དེ་ལ་སངས་རྒྱས་ཀྱི་གནས་གཞིར་ཐོགས་པའོ། །ལྷ་ཁང་འདིའི་ངོ་དོད་ད་ལྟ་ཡང་ཡོད། ཡང་ལན་ཅིག་ཁ་ཆེའི་ཡུལ་དུ་ཏུ་རུཥྐ་མ་ན་ཞེས་བྱ་བར། རྒྱལ་པོ་གླ་གློར་གྱུར་པ་ཅིག་གི་དམག་བྱུང་སྟེ། ཁ་ཆེའི་ཡུལ་མཐའི་མི་རྣམས་ཐམས་ཅད་བྲོས། རྒྱལ་པོ་འཁོར་བཅས་ཀྱིས

འཁྲུགས་ཀྱང་ཐུབ་པར་དཀའ་བ་ལ། སློབ་དཔོན་འདི་ཉེ་སྐོར་ན་བཞུགས་པ་ལ་གསོལ་བ་བཏབ་པས། རི་དྭགས་རུ་རུའི་རྭ་དུང་ཞིག་ལ་སྔགས་ཀྱིས་བཟླས་ཤིང་བྱིན་གྱིས་བརླབས་ནས། རྒྱལ་པོ་ལ་གཏད་དེ། ཕན་རྩུན་གསུམ་བཤམས་པའི་ཚེ། འཐུད་དཀྲོལ་དང་ལྷན་ཅིག་འདི་བུས་ཤིག་གསུང་དེ་ནས་དེ་བཞིན་བྱས་པས། ཀླུ་ཀློའི་དམག་མི་མང་པོ་ནི་བརྒྱལ་ཞིང་མྱོས། ཕལ་ཆེར་ནི་རྣ་བ་འོན། རྟ་ཐམས་ཅད་སྲུས་ཀྱང་བཟུང་མི་ཐུབ་པར་རྒྱུག་ཅིང་བྲོས་སོ། །དེར་ཀླུ་ཀློའི་དཔུང་རྨིག་མེད་པར་གྱུར། ཁ་ཆེའི་རྒྱལ་པོའི་དམག་གིས་ཡུལ་དེ་ཡང་མནན་ཏེ་ཆོས་དབུ་འཕང་མཐོ་བར་མཛད་དོ། །

དེ་སྐབས་ཀྱི་ཁ་ཆེའི་རྒྱལ་པོ་ནི་ཧརྵ་དེ་བ་ཡིན་པར་གྲགས། བློན་པོའི་བུ་ཤིན་ཏུ་རྨོངས་པ་བློ་ཞན་པ་རྟུལ་བ་ཞིག་གིས། རྭ་དུང་དེ་བླངས་ཏེ་འགའ་རེར་བུས་པས་སྐད་ཅིག་དེ་ལ་སྐད་དང་བསྟན་བཅོས་མཐའ་དག་ཤེས་པ་ཅིག་བྱུང་མིང་ལ་ སུ་ཡཤྟ་ར་ཛ་ཟེར་ཏེ། ཕྱིས་ཁ་ཆེའི་ཡུལ་གྱི་གློག་དང་ཡི་གེ་དང་བརྡ་སྦྲོད་ཕལ་ཆེར་དེ་ལ་ཐུག་པ་ཡིན། སྨྲ་བ་ཆེས་མཁས་པ་ཅིག་བྱུང་བར་སྣང་། གཞན་ཡང་སློབ་དཔོན་འདིས་ཡུལ་དེར། དིགས་པ་བརྒྱ་ཙམ་ལ་བྱིན་རླབས་མཛད་པས་མཁས་པར་སོང་བར་གྲགས། ཡང་ལན་ཅིག་དཔལ་ཨོ་རྒྱན་གྱི་གནས་སུ་བཞུགས་ཏེ། དེའི་ཚེ་ཨོ་རྒྱན་དང་ཉེ་བའི་བྱང་ཕྱོགས་ཤིག་ཏུ། སྟོན་མེད་པའི་མཆོ་གསར་བ་བརྙོལ། ཀླུ་གདུགས་པ་ཅན་ཨོ་རྒྱན་པ་རྣམས་ལ་གནོད་ཅིང་། ཆོས་ལ་སྡང་བ་ཞིག་བྱུང་། དེས་རྒྱུད་བསྐུལ་ནས། མ་ཁ་པའི་ཆོམ་པོའི་འཚོ་བ་ཡང་ཡང་ཡོང་བ་ཞིག་བྱུང་བ་ན། སློབ་དཔོན་འདིས་དེ་འདུལ་བར་དགོངས་ནས། འཁོར་འགའ་ཞིག་དང་བཅས་ཏེ་མཚོ་དང་ཉེ་བར་བཞུགས་སོ། །དེར་ཐོག་ལྷུང་བ་དང་། ལྡེ་འབབ་པ་ཧི་ཙམ་བསྟན་ཀྱང་། སློབ་དཔོན་འཁོར་བཅས་ལ་གནོད་པ་མེད་པར་མ་ཟད། ཕྱག་གིས་བླངས་ནས་ཞལ་དུ་གསོལ་ལོ། །ཆར་དྲག་པོ་མི་བཟད་པའི་ཤྭ་བརྒྱལ་ཁྲུ་ཉི་ཤུའི་དཔངས་ཙམ་བྱུང་

ངོ། །འཁོར་བཅས་དེ་ལྷ་བུའི་ཐ་སྐབས་ཀྱི་སྟེང་དུ་བྱོན་ནས། མཚོ་དེའི་སྟེང་དུ་བཞུགས་སོ། །དེར་སྒྲིག་ཆགས་གདུག་པ་ཅན་མི་ཟད་པ་དཔག་ཏུ་མེད་པ་འདུས་ནས་བྱུང་ཡང་སྣང་བ་མེད་པ་ལ་མཉམ་པར་བཞག་པས། ལ་ལས་མ་མཐོང་། ལ་ལས་མཐོང་ཡང་རེག་ཐོགས་མེད་དེ། འཇའ་ཚོན་བཞིན་དུ་གྱུར་པས་ཅི་བྱར་ཡང་མ་བྱུང་ངོ་། །ཇི་ཞིག་ལྟར་ན། སློབ་དཔོན་གྱིས་དགོངས་པ་བརྟད་པས་མཚོ་ཁོལ། འགྲམ་ཕྱོགས་གཅིག་གི་ས་སྐྲངས་རྣམས་དྲལ་ཏེ། ཆུ་རྣམས་ཕྱིར་ཕོ་བས་མ་ཁ་བའི་ཧྲ་བ་མང་པོའང་ཁྲེར། མཚོ་བསྐམས་ཤིང་། ཀླུ་གདུག་པ་ཅན་ཡང་རྫུ་འཕྲུལ་ཉམས་ཏེ་གྲགས་པ་མེད་པར་གྱུར་སྐད། དེ་ནས་ལོ་ལྔ་བརྒྱ་ཙམ་གྱི་བར་དུ། ཨོ་རྒྱན་དུ་མ་ཁ་སོགས་ཡུལ་གཞན་གྱི་གནོད་པ་མ་བྱུང་སྐད། དེ་དག་ལ་སོགས་པ་ལོ་མང་དུ་འགྲོ་བའི་དོན་མཛད་ནས། སླར་ཡང་སྐུ་ལུས་མི་སྣང་སྟེ། ཟུང་འཇུག་གི་སྐུས་མཁའ་ཁྱབ་ཏུ་བཞུགས་པའོ། །སློབ་དཔོན་འདིས་ཀྱང་འཁོར་ལོ་སྡོམ་པའི་ཕྱོགས་ལ་བསྟན་བཅོས་ཅི་རིགས་མཛད་ཅིང་། དགྱེས་རྡོར་གྱི་དགོངས་འགྲེལ་ཡང་ཅུང་ཟད་མཛད་དོ། །སྤྱིར་བདེ་མཆོག་འཁོར་ལོའི་གྲུབ་བརྙེས་སུ་ཀུན་ལ་གྲགས་སོ། །

དྲུག་པ་དགེ་ཚུལ་ཚེམ་བུ་པ་ནི། མ་གྷ་དྷའི་རྒྱལ་རིགས་ཀྱི་བུ་ཅིག ན་ལནྡྲར་དགེ་ཚུལ་བྱས་ཆོས་ཀྱང་ལེགས་པར་ཤེས་པ་ཅིག་ཡིན། སློབ་དཔོན་སྤྱོད་འཆང་དབང་པོ་ཡུལ་ཀོཏྐ་ནར་བཞུགས་པའི་སྐབས་ཤིག གྲོགས་འགའ་ཞིག་གིས་བསྐུལ་ནས་གནས་དེར་སོང་སྟེ་སློབ་དཔོན་དང་མཇལ། རྗེས་སུ་བཟུང་བར་ཞུས་པས། ཡང་དག་པའི་དབང་བསྐུར་ཏེ། གདམས་པ་དང་རྗེས་སུ་གདམས་པས་སྒོམ་བཞིན་དུ་ལོ་བདུན་གྱི་བར་དུ་འདུག་གོ །དེ་ནས་ནང་ཅིག་སྦྲིན་ཁ་དོག་སྣ་ལྔ་པ་དང་། ཉི་མའི་འོད་དང་། ཆར་ཟིམ་དང་། འཇའ་ཚོན་ཐམས་ཅད་ཚོགས་པ་ཅིག་འདུག་ནས། དེ་ལ་ལྟ་ཞིང་ལྷན་ཅིག་སྐྱེས་པའི་དོན་བསྒོམས་པས་དེ་རྣམས་སྒྱུ་མ་ལྟ་བུར་ཤར། དེའི་རྐྱེན་གྱིས་ཡང་དག་པའི་ཡེ་ཤེས་ཕྱིན་ཅི་མ་

ལོག་པ་རྒྱུད་ལ་སྐྱེས་སོ། །དེ་ནས་ལྟ་སྟངས་བརྒྱུད་ལ་སོགས་པ་ཡང་རིམ་པས་གྲུབ། ཡང་ལན་ཅིག་དྲོད་རྟགས་དང་། མིག་སྨན་ལ་སོགས་པའི་དངོས་གྲུབ་སྒྲུ་མས་སྒྲུ་མ་བསྒྲུ་བ་འདིས་ཅི་ཕན་བྱས་སྟེ། ལྷན་ཅིག་སྐྱེས་པ་འབའ་ཞིག་བསྒོམ་ཞིང་། ཤིན་ཏུ་སྤྲོས་མེད་ཀྱི་སྤྱོད་པ་སྤྱོད་དོ། །དེ་ནས་དུས་ཕྱི་ཞིག་ན་སློབ་དཔོན་སྤྱོད་པ་པ་འཁོར་བཅས་ཤར་ཕྱོགས་ལ་གཤེགས་པའི་སྐབས། རྒྱ་བོ་གང་གཱའི་འགྲམ་གྱི་ལམ་འཕྲང་དོག་པོ་འཛུར་ས་མེད་པ་ཅིག་ན་མཛེ་མོ་ལུས་ཐམས་ཅད་རྣག་ཁྲག་དང་རྨ་ཤུས་གང་། སོར་མོ་རྣམས་ཆད་པ་ཅིག་འདུག་གོ །དེ་ན་རེ་ཁྱེད་རྣམས་ཀྱིས་ང་རྒྱ་བོ་འདི་ལས་བསྒྲལ་ནས་གྲོང་ཁྱེར་ཞིག་གི་འདབས་སུ་སྐྱོལ་ཟེར་ཡང་གཞན་རྣམས་ཀྱིས་ལེན་མཁན་མ་བྱུང་། དེར་ཆོས་བུ་པས་རྒྱབ་ཏུ་ཁུར་ཏེ། རྒྱ་བོ་གང་གཱ་ལ་རྐྱལ་ཞིང་སོང་། གཱང་གའི་དབུས་སུ་སླེབ་པ་ཙམ་ན། མཛེ་མོ་དེ་རྡོ་རྗེ་ཕག་མོའི་སྐུའི་རྣམ་པར་དངོས་སུ་གྱུར་ཏེ། ཆོས་བུ་པའང་བདེ་མཆོག་ཧེ་རུ་ཀའི་རྣམ་པ་འཛིན་པར་གྱུར་པ། རྡོ་རྗེ་ཕག་མོས་ཆོས་བུ་པའི་ཕྱག་ནས་ཁྲིད་དེ་ནམ་མཁའ་ལ་འཕགས་སོ། །དེར་རྣལ་འབྱོར་པ་གཞན་རྣམས་ལ། རྡོ་རྗེ་ཕག་མོའི་ཞལ་ནས། རྣལ་འབྱོར་པ་བྱ་བ་སྙིང་རྗེ་དང་ལྡན་པ་དགོས་པ་ཡིན། དེ་མེད་པར་དངོས་གྲུབ་ག་ལ་ཐོབ་གསུང་། ཚུལ་དེས་ཆོས་བུ་པ་མཁའ་སྤྱོད་དུ་བཞུད་དོ། །འདི་བདེ་མཆོག་རྩ་རྒྱུད་ཀྱི་ལེའུ་སོ་བདུན་པ་ནས། ཧ་ཧར་རྒོད་པའི་དངོས་གྲུབ་ཏུ་བཤད་པ་དེ་ཡིན་པར་སྣང་བས། དེ་དུས་དངོས་སུ་ཐུན་མོང་གི་དངོས་གྲུབ་ཆེན་པོ་ཡིན་ཡང་། དེ་ནས་མི་རིང་བར་མཆོག་དངོས་སུ་འགྲུབ་པའོ། །སློབ་དཔོན་འདི་སྔོན་དགེ་ཚུལ་ཡིན་པས། དགེ་ཚུལ་ཆོས་བུ་པ་ཟེར་ཡང་། ཕྱིས་ཆ་བྱེད་རྣལ་འབྱོར་པ་ཀ་ཡིན་པར་འདུག ཆོས་བུའི་གོ་བ་ནི་ཕྱུགས་དར་ཁྲིད་སྐྱོན་པའི་མིང་ཡིན། ཁ་ཅིག་མཚན་དངོས་མ་ཎི་བྷ་དྲ་སྟེ་ནོར་བུ་བཟང་པོ་བྱ་བ་ཡིན་ཟེར་རོ། །སློབ་དཔོན་འདིས་མཛད་པའི་དོ་ཧའི་རིགས་ནི་ཅི་རིགས་པ་ཡོད། གཞན་དེས་མཛད་པའི་བསྟན

བཅོས་དང་། ཆོས་རྒྱུན་གྱི་རིགས་ནི་ཆེར་མ་བྱུང་བ་འདྲ་ཞིང་། རྫུ་འཕྲུལ་རྣམ་པར་འཕྲུལ་པའི་ལོ་རྒྱུས་ཀྱང་། སྤྱིར་མང་དུ་ཡོད་དགོས་ཀྱང་གཞན་མ་རྙེད་དོ། །དེ་ལྟར་སློབ་མ་དྲུག་པོ་དེ་དག་ནི། སློབ་དཔོན་ཆེན་པོ་ཉིད་དང་ལྷན་ཅིག་ཏུ་རིག་པའི་བརྟུལ་ཞུགས་ཀྱི་སྤྱོད་པ་སྤྱད་པས་མཆོག་ཐོབ་པའོ། །

སློབ་དཔོན་ཆེན་པོ་ཀཱཎྷ་པའི་སློབ་མ་བུད་མེད་གྲུབ་པ་ཐོབ་པ་ལ། སློབ་དཔོན་ཆེན་པོ་ལྷོ་ཕྱོགས་མཧཱ་རཥྚྲར་བྱོན་པའི་དུས། ཡུལ་དེ་ན་རྒྱལ་རིགས་ཀྱི་བུ་མོ་སྤུན་གཉིས་ལས་ཆེ་བའི་མིང་ནི་མེ་ཁ་ལ་ཞེས་བྱ། ཆུང་བའི་མིང་ནི་ཀ་ན་ཁ་ལའོ། །དེ་གཉིས་ལོ་བཅུའམ་བཅྭ་བརྒྱད་ལོན་པ་ན། བྲམ་ཟེའི་ཁྱེའུ་གཉིས་དང་གཉེན་དུ་བསྒྲིགས་ཡོད་ཀྱང་། ཁྱེའུ་དེ་གཉིས་ཆེས་གཞོན་པས་ལོ་འགར་བག་མ་ལ་མ་སོང་བ་ན། ཡུལ་མི་ཐམས་ཅད་ཀྱི་དེ་དག་ལ་ཁ་ཟེར་བར་བྱེད་དོ། །དེ་ཡང་ལས་ཀྱི་མཐུ་ཡིན་གྱི་ཉེས་པ་ནི་མེད་སྐད། དེ་ནས་མདུན་མ་དེ་དྭལ་ལོ། །སློབ་དཔོན་འཁོར་བཅས་རྫུ་འཕྲུལ་རྣམ་པར་འཕྲུལ་བ་ཅན་མཐོང་བས། ཡིད་ལ་ཡ་མཚན་ཆེར་སྐྱེས་ནས། བདག་ཅག་འཁོར་བས་འཇིགས་པ་ལགས་ཀྱི། འཁོར་བ་ལས་ཐར་བའི་ཐབས་ཤིག་འཚལ་ཞུས་པས། སྟོད་དང་ལྡན་པར་མཁྱེན་ཏེ་དབང་བསྐུར་བས་ཡེ་ཤེས་མཆོག་ཕེབས། གདམས་པ་དང་རྗེས་སུ་གདམས་པས་བསྐྱངས་པ་ན། མི་རིང་བར་ལྔ་སྐྱངས་བརྒྱད་ལ་སོགས་པའི་ནུས་པ་ཡང་ཐོབ། རྟོག་པ་དང་། རོ་དང་། རྩ་ལ་ཐོགས་པ་མེད། མངོན་ཤེས་ལ་སོགས་པའི་ཡོན་ཏན་མང་པོ་ཐོབ་བོ། །དེ་ནས་ཀྱང་རྩོགས་པ་དེ་ཉིད་དུ་གཙོ་བོར་གནས་ཤིང་། རིག་པའི་བརྟུལ་ཞུགས་ཀྱི་སྤྱོད་པ་ཅན་ནོ། །ལན་ཅིག་དེ་གཉིས་ལམ་དུ་སོང་བ་ན། གོ་ར་ཀྵའི་རྗེས་འབྲང་རྣལ་འབྱོར་པ་ཕལ་པ་མང་པོ་ལམ་ན་འདུག་པ་རྣམས་ཀྱིས་ཙོ་འདྲི་ཞིང་། ནག་པོ་པ་སློབ་མར་བཅས་པ་སྨྲ་མ་སྟོན་པར་བྱེད་དོ་ཞེས་སྨྲ་བ་ལ། རྗེ་གིར་གྲགས་པ་དེ་རྣམས་ཉིད་ཀྱི་གནས་གཞིས་ཕྱོགས་ཡོད་དུ་འོང་བ

ཅིག་ན་འདུག་པ་ལས་ཁང་པ་ཐམས་ཅད་ལྟ་སྟངས་ཀྱིས་དྲངས་ནས་མ་ཞིག་པ་ཀོ་ནར་བྱེ་མའི་ཐང་སྐྱ་བོ་ཡིད་དུ་མི་འོང་བ་ལ་བཞག་གོ །ཁྱེད་རྣམས་ཀྱང་སྒྱུ་མ་འདི་ལྟ་བུ་གྱིས་ཤིག་བྱས་ནས་སོང་ངོ་། །དེ་ནས་དུས་གཞན་ཞིག་ན་དེ་དག་གིས་བཟོད་པ་གསོལ་བས། ཁང་པ་རྣམས་སྔར་གྱི་གནས་སུ་བསྐྱལ་ལོ། །ཕྱིས་སློབ་དཔོན་ཆེན་པོས་ཛྙཱ་ལར། རྒྱལ་པོ་རོལ་པའི་ཟླ་བ་བཏུལ་བའི་དུས་སྐབས་ཤིག་ན་སྐྱེ་བོ་མང་པོ་འདུས་པའི་དབུས་ཤིག་ཏུ་དེ་གཉིས་སློབ་དཔོན་གྱི་ཞབས་ལ་ཕྱག་འཚལ་ནས་བླ་མའི་དྲིན་གྱིས་བདག་ཅག་གཉིས་ཀྱིས་དོན་ཆེན་པོ་བླ་ན་མེད་པ་ཐོབ་པ་ལགས་པས། ད་ནི་མཁའ་སྤྱོད་དུ་འགྲོ་ན། ཐོག་མར་སློབ་དཔོན་གྱིས་གང་བཀའ་སྩོལ་བ་དེ་བགྱིད་ཞུས་པས། འོ་ན་མགོ་བོ་བཅད་དེ་ང་ལ་ཕུལ་ཞིག་གསུང་། དེར་ཡེ་ཤེས་ཀྱི་རལ་གྲི་རྣོ་ངར་དང་ལྡན་པ་རེ་ཁ་ནས་བྱུང་སྟེ། རང་རང་གི་མགོ་བོ་ཐོགས་པ་མེད་པར་བཅད་དེ་བླ་མའི་ཕྱག་ཏུ་ཕུལ་ནས། ཕྱི་ལུས་སུ་གར་བྱེད་ཅིང་ནམ་མཁའི་ལམ་ལས་ཧེ་མཐོ་ཧེ་མཐོར་སོང་ནས་འཇའ་འོད་དུ་ཡལ་ལོ། །སྔོན་ལྷ་མོ་དཔལ་གྱི་བློ་གྲོས་ལས་ཀྱང་འདི་དག་དང་འདྲ་བའི་ཆོ་འཕྲུལ་བསྟན་འདུག །སྲིན་པོ་དང་མཁའ་འགྲོ་མ་ཕལ་པའི་གཟུགས་ལ་ཡང་། འདི་ལྟ་བུ་མང་དུ་ཡོད་པ་ཡིན་འདུག །དེའི་གཉེན་པོར་རྡོ་རྗེ་ཕག་མོ་དབུ་བཅད་མ་སོགས་འབྱུང་བ་ལྟར། རྡོ་རྗེ་ཕག་མོའི་གྲུབ་ཐོབ་རྣམས་ཀྱི་ཆོ་འཕྲུལ་ལ་ཡང་། འདི་འདྲ་མང་དག་བྱུང་བར་གདའ་འོ། །སློབ་དཔོན་ནག་པོ་སྤྱོད་པའི་སློབ་མ་བུད་མེད་ཀྱི་རྟེན་ཅན་གྲུབ་པ་ཐོབ་པ་ཐམས་ཅད་ཀྱི་མཆོག་རྣལ་འབྱོར་མ་བཀྐེ་པའམ། སིང་གྷ་གླིང་གི་རྣལ་འབྱོར་མའམ། ཊོམྦི་རྣལ་འབྱོར་མར་གྲགས་པ་དེ་ནི། གླིང་ཁྱད་པར་དུ་འཕགས་པ་སིང་གྷ་ལར། ཧྃ་པ་ཞེས་པ་རིགས་ངན་གཡུང་པོའི་རིགས་ལ་བུ་མོ་ཞིག་བཙས་པ་ནི་པདྨ་ཅན་མཆོག་གི་མཚན་ཉིད་ཡོངས་སུ་རྫོགས་པ་ཞིག་གོ །ཆེར་སྐྱེས་པ་ན་བློ་གསལ་ཞིང་རིག་པ་དང་ལྡན་པ་དང་རྩུལ་བཟང་བ་ཞིག་ཡོད་པས་ཡི་གེ་སོགས་རིག་པ་

ཀུན་ཡང་བྱུང་ངོ་། །སློབ་དཔོན་སྤྱོད་པ་པ་འཁོར་བཅས་གླིང་དེར་ཕེབས་ནས་མི་རིང་བ་ཞིག་ན། དེ་རྣམས་ཀྱིས་ངོ་མཚར་སྨད་དུ་བྱུང་བའི་ཆོས་མཐོང་སྟེ། ཤིན་ཏུ་དད་པར་གྱུར་ཀྱང་། རིགས་ཀྱི་དབང་གིས་ཆོས་སྤྱོད་པའི་སྐལ་བ་མེད་སྙམ་པ་དང་། འདི་དག་དང་ཉེ་བར་ཡང་མི་ནུས་སྙམ་ཙ་ན། རྣལ་འབྱོར་པ་ཁ་ཅིག །འདི་ན་རིགས་དང་རིགས་མིན་མེད། །འགྲོ་བ་འདི་དག་ཐམས་ཅད་ལ། །རང་བྱུང་ཡེ་ཤེས་ཡང་དག་གནས། །དེ་ཕྱིར་ཀུན་ལ་བརྙས་མི་བྱ། །ཞེས་སོགས་གླུར་ལེན་པ་ཐོས་པས་རང་ཉིད་ཆོས་ཀྱི་སྐལ་བ་ཡོད་པར་ཤེས་ནས། མཆོག་ཏུ་དགའ་བ་སྐྱེས་སོ། །དེ་ནས་ལན་ཅིག་སློབ་དཔོན་འཁོར་དང་བཅས་པ་མཆོད་སྟོན་རྒྱ་ཆེན་པོས་ཚིམས་པར་བྱས་ནས། ཡང་དག་པའི་ལམ་སྐུལ་དུ་གསོལ་ཞེས་གསོལ་བ་བཏབ་པས་ཞལ་གྱིས་བཞེས་སོ། །དེ་ནས་དུས་གཅིག་ན་སློབ་དཔོན་འཁོར་བཅས་དུར་ཁྲོད་ཅིག་ཏུ་བཞུགས་པའི་སར། ཕག་གི་ཤ་གཅིག་དང་སྨྱོས་བྱེད་བུམ་པ་གང་ཁྱེར་ཏེ་ཕུལ་བས། ཚོགས་རྫས་དེ་ཁོ་ནས་རྣལ་འབྱོར་ཕོ་མོ་སྟོང་ཕྲག་མང་པོ་འབྱུང་པོ་དང་ཐམས་ཅད་ཚིམས་པར་མཛད་དེ་ཧོ་སྦྲི་ནི་ལ་དབང་བསྐུར་བས། དེ་ཉིད་དུ་ཡེ་ཤེས་མཆོག་དང་ལྡན་པའི་རྣལ་འབྱོར་མ་ཆེན་མོར་གྱུར། ཚོགས་ཀྱི་འཁོར་ལོ་དེ་ཡང་ཞག་བདུན་གྱི་བར་དུ་ཟད་པ་མེད་པར་ལོངས་སྤྱོད་དོ། །དེ་ནས་དཔྱིད་ཀྱི་ཐིག་ལེའི་རྣལ་འབྱོར་འབད་པས་བསྒོམས་པས། དུས་ཇི་ཞིག་ལྟར་ན། ཉིན་ཞག་བདུན་དུ་སྡུག་བསྔལ་གྱི་ཚོར་བ་ཤིན་ཏུ་མི་བཟད་པའི་ཉམས་ལུས་བརྒྱ་སྟོང་དུ་འཐོར་བ་འདྲ་བ་བྱུང་། དེས་གཏུམ་མོ་འབར་བའི་མེ་ཚད་རྫོགས། རྒྱ་མདུད་ཐམས་ཅད་ཞིག་སྟེ་ལྷན་ཅིག་སྐྱེས་པའི་དོན་ཇི་བཞིན་དུ་རྟོགས་ནས། ཏིང་ངེ་འཛིན་ཐུན་གཅིག་ལ་ཟླ་བ་དྲུག་འདས་སྐད། དེ་སད་ཙ་ན་གྲུབ་པའི་དབང་ཕྱུག་མར་གྱུར་ཏེ། ཡང་དག་པ་ལྷན་ཅིག་སྐྱེས་པའི་དོན་རྟོགས་པས། ཞོར་བྱུང་གི་ཡོན་ཏན་གཟུགས་བསྒྱུར་བའི་ཆོ་འཕྲུལ་དང་། དཔག་ཚད་བརྒྱ་སྟོང་དུ་འཛུག་པའི་མངོན་ཤེས་དང་།

ལྷ་སྔངས་ལ་སོགས་པའི་ནུས་པ་དང་། རྐང་མགྱོགས་ལ་སོགས་པའི་ཆོ་འཕྲུལ་རྣམས་ཀྱང་རང་ཤུགས་ལ་ཐོབ་བོ། །དེ་ནས་ཡུན་རིང་པོའི་བར་དུ་སློབ་དཔོན་ཆེན་པོའི་འཁོར་གྱི་ཚོགས་པ་དེར་བཞུགས་ནས་རྟག་ཏུ་ཚོགས་ཀྱི་དཀྱིལ་འཁོར་འབྱུང་བའི་ཚོགས་ཀྱི་གཙོ་མོའི་བྱ་བ་བསྒྲུབས་པས་རིག་པ་བརྟུལ་ཞུགས་ཀྱི་སྤྱོད་པ་མཛད་དོ། །དེ་ནས་ཕྱི་ཞིག་ན་འཇའ་ལུས་བརྙེས་ཤིང་བར་སྐབས་དེར་མི་སྣང་བར་གྱུར་པ་ལས། སློབ་དཔོན་སྤྱོད་པ་པའི་འདས་མཆོད་ཀྱི་དུས་མངོན་སུམ་དུ་བྱོན་ཏེ། ས་གཡོ་བ་ལ་སོགས་པ་ཆོ་འཕྲུལ་དུ་མ་བསྟན་ཏེ་སྐབས་ཡུལ་ཀ་མ་རུ་པར། ལྷ་ཁྲབ་འཇུག་ཆེན་པོ་རྟའི་གདོང་ཅན་གྱི་རྡོ་སྐུ་ཁྲུ་གང་པ་ཅིག་རང་བྱུང་དུ་བྱུང་། ཆོ་འཕྲུལ་ཤིན་ཏུ་ཆེ། ཧ་རི་གི་རི་མཱ་ཐོ་ཞེས་གྲགས་ཤིང་། ཕྱོགས་དེར་དེ་ལ་མཆོད་པ་པོ་བྲམ་ཟེ་ཆོ་འཕྲུལ་ཅན་སྔགས་གྲུབ་པ་མང་པོས་ཀྱང་བསྐོར་ནས་ཡོད། དེར་སངས་རྒྱས་པའི་ཕྱོགས་འཛིན་པ་རྣམས་ལ། འབོག་ནད་གདོང་ཐུག་མང་པོ་དང་། མེ་ལྕེ་འབབ་པས་གནས་ཁང་དང་ཡོ་བྱད་སྲེག་པ་སོགས་གནོད་པ་མང་དུ་བྱུང་ཞིང་། སྐྱེ་བོ་གཞན་རྣམས་ལ་ཡང་གནོད་པ་ཆེར་བྱུང་ངོ་། །སྐབས་དེར་དེ་བྱུང་ནས་ལོ་མང་མ་ལོན་པའི་སྐབས་ཡིན། དེ་འདུལ་བར་རྣལ་འབྱོར་མ་འདིས་བྱོན། ལམ་དུ་ཆོ་འཕྲུལ་གྱི་རྟ་བ་མང་པོ་མཚོན་ཆ་ཐོགས་ཏེ་བྱུང་། ཡི་དམ་གྱི་ཕྱག་མཚན་གྲི་གུག་ཅིག་ཡོད་པ་དེ། ཕྱར་བ་ཙམ་གྱིས་དེ་རྣམས་ཐམས་ཅད་སིལ་བུར་ཞིག་གོ །དེ་ནས་ལྷ་ཁང་དེའི་དྲུང་དུ་བྱོན་པ་ན། ལྷ་དེ་ཁྲོས་པས་ཕྱི་ནང་ཐམས་ཅད་ཏུ་མེ་འབར་བར་བསྟན་པས། རྣལ་འབྱོར་མས་དེ་ཉིད་དུ་ཆར་ཆེན་པོ་ཕབ་ཀྱང་ཟེར། སྔགས་ཀྱིས་བཏབ་ཀྱང་ཟེར། མི་བསྐྱོད་པས་གཏོར་ཡང་ཟེར། གང་ལྟར་ཡང་དེ་མ་ཐག་མེ་ཤིའོ། །དེ་ནས་ནང་དུ་བྱོན་པ་ན་སྐུ་དེ་ཉིད་རྟ་གདོང་ཁྲོས་པ་མི་བཟད་པ་འཇིགས་པའི་ཆོ་འཕྲུལ་ཅན་དུ་སོང་ནས། ཟ་ཟ་འཆའ་འཆའ་ལྟར་རྒོལ་དུ་བྱུང་། བྲམ་ཟེ་སྔགས་མཁན་རྣམས་ཀྱང་སྲིན་པོ་མི་གདུག་པའི་གཟུགས་སུ་བསྒྱུར་ཏེ།

མཚོན་ཆ་སྣ་ཚོགས་དང་། དབྱུག་པ་དང་། རྡོ་བ་ཆེན་པོ་དག་བརྡེག་ཏུ་བྱུང་ངོ་། །དེར་རྣལ་
འབྱོར་མས་ཐུགས་གཡོ་བ་མེད་པར་ཐལ་མོ་བརྡབས་པས། ཁྲབ་འཇུག་གི་སྐུ་དེའི་སྐུ་
གཟུགས་མ་དེ་ཐལ་བར་ཞིག ཧྲ་མགོ་ས་ལ་ལྷུང་། བྲམ་ཟེ་རྣམས་ཁྲག་ཏུ་སྐྱུག་ཅིང་འགྱེལ་
ལོ། །དེ་དང་ཉེ་བ་ན་སྤྱོད་པ་ཁྲབ་འཇུག་དེ་ཉིད་ལྟར་འཛིན་པའི་མི་ཐམས་ཅད་ཀྱང་སྨྱོས་
ཤིང་རོད་རོད་པོར་སོང་ངོ་། །དེའི་ལྷ་ཁང་དང་གནས་གཞི་ཐམས་ཅད་ཀྱང་ལ་ལ་རྡུ་བ་ནས་
ཞིག །ལ་ལ་ཤག་ཤིག་ཏུ་སོང་ངོ་། །དེ་ལྟར་ཉིན་ཞག་གཉིས་འདས་པ་ན། རྒྱལ་པོ་ལ་
སོགས་པ་སྐྱེ་བོ་རྣམས་འོངས་ཏེ། ཞབས་ལ་གཏུགས་ནས་གསོ་བར་ཞུས་སོ། །དེར་བྲམ་ཟེ་
ལ་སོགས་པའི་སྐྱེ་བོ་རང་རོད་དུ་གྱུར་པ་རྣམས་གསོས་སོ། །དེ་རྗེས་རྣལ་འབྱོར་མ་བཟླ་བ་
ཡུལ་དེའི་ཨུ་མ་གི་རི་ཟེར་བའི་རི་ལ་བཞུགས་ནས། སྐལ་ལྡན་རྣམས་ལ་ཆོས་ཙུང་ཟད་སྟོན་
ནོ། །དེ་ནས་མུ་སྟེགས་དེ་རྣམས་ཀྱིས་ཁོ་རང་ཚོའི་གནས་ཞིག་པ་རྣམས་གསོས། ཧ་རི་གི་རི་
མ་ཐོའི་སྐུ་འདྲ་བཞེངས་པ་ན། བཞེངས་པའི་བྱ་བ་དང་། ཞལ་བསྒྲོ་བྱེད་པ་ལ་གླང་པོ་ཆེ་
རྒྱུགས་པས་ཐམས་ཅད་བཅོམ་མོ། །ཡང་བསྐྱར་ནས་བཞེངས་ཟིན་པ་ན། ཁྱིམ་རྡིབ་སྟེ་
ཞིག་གོ །ཡང་བཞེངས་ཟིན་པ་ན་དུམ་བུར་གས་ཏེ་རང་ཞིག་གོ །དེ་ནས་རྒྱལ་པོ་དང་སྐྱེ་བོ་
དེ་དག་དང་བྲམ་ཟེ་དེ་རྣམས་ཀྱང་རྣལ་འབྱོར་མའི་དྲུང་དུ་འོངས་ཏེ། རིན་པོ་ཆེ་དུ་མས་སྐུ་
ལ་གཏོར་ཞིང་བཟོད་པར་གསོལ་ནས་སེམས་ཅན་རང་རང་གི་ལུགས་འདོར་བར་མི་ནུས་
པས། ཐུགས་བརྩེ་བར་མཛོད་ཅེས་ལྷ་ཁང་བཞེངས་པར་གནང་བ་ཞུས། ཕྱིས་ཁོང་རྣམས་
ཀྱིས་ལྷ་ཁང་བཞེངས་པ་ན་འཇིགས་པ་ནི་མ་བྱུང་། འོན་ཀྱང་དུས་དེ་ནས་གཟུང་སྟེ་ཡུལ་
ཕྱོགས་དེར་ལྷ་ཁྲབ་འཇུག་ལ་མཆོད་པ་ནི་ཉུང་ངོ་། །དེ་རྗེས་ཀྱང་ཡུལ་སྣ་ཚོགས་སུ་སྐལ་
ལྡན་འགའ་རེ་སྨིན་ཅིང་གྲོལ་བ་ལ་བཀོད་དེ་ལོ་ཡང་ཅི་རིགས་པར་མི་རྣམས་ཀྱིས་མཐོང་
བར་བཞུགས་པར་གྲགས་སོ། །འདིས་མཛད་པའི་བསྟན་བཅོས་ཐོར་བུ་དང་། དོ་ཧཱ་འགའ་

རེ་ད་ལྟའང་ཡོད་དོ། །དེ་དག་ནི་སློབ་དཔོན་སྤྱོད་པ་པ་ཉིད་སྐུ་བཞུགས་པའི་སྐབས་ཉིད་དུ་མཆོག་གི་དངོས་གྲུབ་ཐོབ་པའི་སློབ་མ། སྐྱེས་པའི་རྟེན་ཅན་དྲུག་དང་། བུད་མེད་གསུམ་སྟེ་ཤིན་ཏུ་གྲགས་ཆེ་བ་རྣམས་ཡིན་ནོ། །

གཞན་སློབ་དཔོན་ཀྲྀ་དཱ་ལི་པ་ནི། ཤར་ཕྱོགས་ཀྲྀ་ག་ལར་འཁྲུངས་པ། སློབ་དཔོན་སྤྱོད་པ་པ་ཡུལ་ཛ་ལནྡྷ་ར་ནས་སྤྱོད་པ་ལ་འབྱོན་ཁར་སླེབ་ཟེར། ཕྱིས་སློབ་དཔོན་སྐུ་འདས་པའི་རྗེས་སུ། ཤར་ཕྱོགས་ཨོ་ཊི་བི་ཤའི་ཡུལ་དུ་བཞུགས། དེར་ཚོང་དཔོན་ཞིག་གིས་དགེ་འདུན་ལ་ས་གཞི་ཕུལ་ཏེ། གཙུག་ལག་ཁང་ཞིག་རྩིག་པའི་གྲབས་བྱས་པ་ན། ས་ཕྱོགས་དེ་དང་པོ་ནས་མུ་སྟེགས་རྣམས་དབང་ཟེར་ནས། ནང་པའི་གཙུག་ལག་ཁང་བཞེང་དུ་མི་སྟེར་ཏེ། སླད་ཀྱིས་རྒྱལ་པོ་ལ་ཞུས་ནས། བྲམ་ཟེ་ཞིག་གིས་དེར་མུ་སྟེགས་བྱེད་ཀྱི་ལྷ་ཁང་ལིང་ག་ཅན་ཆུང་ངུ་ཞིག་བརྩིགས་སོ། །ཡང་སླད་ཀྱིས་དགེ་འདུན་གྱི་གནས་བརྟན་གྱིས་རྩོད་པ་བསླངས་ཏེ། ཕྱི་ནང་གི་སྐྱེ་བོ་མང་པོ་དེར་འདུས། དེར་སློབ་དཔོན་ཀྲྀ་དཱ་ལི་བྱོན་ཏེ། རེ་ཞིག་རྩོད་པ་འདི་མ་ཞིའི་བར་དུ་ལྷ་ཁང་འདི་ཕ་གིར་བསྐྱལ་ལགས་ཀྱི་བྱས། ལྷ་ཁང་དེ་ཐག་པས་འཆིང་ཚུལ་བྱས་རྒྱབ་ཁུར་དུ་ཐོགས་ནས། བྲམ་ཟེ་དེ་རྣམས་ཉིད་ཀྱི་གྲོང་གི་འདབས་སུ་བསྐྱལ་ལོ། །དེར་གྲུབ་པའི་རྟགས་ལ་ཡ་མཚན་སྐྱེས་ཏེ། ས་ཕྱོགས་དེར་རང་ཤུགས་ཀྱིས་དགེ་འདུན་ལ་བྱུང་ནས། ཨོཾ་ཀཱ་སྭཱ་པ་ན་ཞེས་བྱ་བའི་གཙུག་ཁང་བརྩིགས་སོ། །འདིས་ཀྱང་ཕྱིས་ཕྱག་རྒྱ་ཆེན་པོའི་དངོས་གྲུབ་བརྙེས་པར་གྲགས་སོ། །གྲུབ་ཐོབ་ལ་བཱ་ཡི་པ་ནི། གོང་དུ་སྨོས་པ་ལྟར་ཡང་ཡིན་ལ། ཕྱིས་མ་ག་དྷར་རྣལ་འབྱོར་པ་ནུས་པ་ཅུང་ཟད་ཐོབ་པ་མང་པོ་འདུས་ནས། དུར་ཁྲོད་བསིལ་བའི་ཚལ་དུ་ཚོགས་ཀྱི་དཀྱིལ་འཁོར་བསྒྲུབས་པའི་ཚོགས་འཁོར་བྱེད་པར་བྱས། སློབ་དཔོན་ལ་བཱ་ཡི་པས་ཚོགས་ཀྱི་གཙོ་བོ་བྱེད་པར་ཁས་བླངས་སོ། །དེར་ཚོགས་ཀྱི་ཁང་པར་ཞུགས་ཙ་ན། མུ་སྟེགས་ཅན་མདོག་

ནག་པོ་དབང་ཕྱུག་པའི་ཆ་བྱད་འཛིན་པ། ཨུ་ཙིཥྨ་པ་སྐེ་གཙང་སླེ་མེད་པའི་སྤྱོད་པ་ཅན་ཐོད་པ་ཐོགས་པ་ཅིག་བྱུང་ནས་ཚོགས་དཔོན་ངས་བྱེད་ཟེར་རོ། །དེར་སློབ་དཔོན་གྱིས་ཁྱེད་སྨུ་སྡིགས་པས་ངེད་སངས་རྒྱས་པའི་ཚོགས་དཔོན་མི་རུང་བྱས་པས། འོ་ན་ཁྱེད་རང་ཚོགས་ཀྱི་གཙོ་བོའི་ཁྲི་ལ་འཛེགས་ཟེར། ཁྲིའི་དཔངས་ཁྲུ་དོ་ཙམ་ཡོད་པ་དེའི་རྩར་སོང་ན། ཁྲི་དེ་མཐོ་རུ་མ་སོང་། སློབ་དཔོན་གྱི་ལུས་ཆུང་དུ་མ་སོང་ཡང་། སློབ་དཔོན་གྱི་ལུས་ཀྱིས་ཁྲི་དེའི་བཞི་ཆ་ཙམ་ལས་མ་སླེབ། ཐབས་གཞན་གང་གིས་ཀྱང་ཁྲིའི་སྟེང་དུ་འགྲོ་བར་མ་ནུས་སོ། །དེ་ནས་ཐོད་པ་ཅན་དེ་སྤྲུལ་པའི་སྐུ་ཡིན་པར་ཤེས་ནས། སློབ་དཔོན་ལ་བྲཱ་ཡི་པས་ཞེས་པ་བཤགས་ཤིང་གསོལ་བ་བཏབ་པས། དེ་དཔལ་ཧེ་རུ་ཀར་གྱུར་ཏེ་ནམ་མཁར་བཞུགས་ནས། ཁྱེད་ཀྱི་དང་པོ་ཉིད་ནས་ང་རྒྱལ་སྤངས་ཏེ་གསོལ་བ་བཏབ་ན་ད་རེས་ཀ་འདོད་པའི་དངོས་གྲུབ་ཐོབ་པ་ལ་ང་རྒྱལ་གྱིས་ཉེས། ད་སེམས་ཅན་གྱི་དོན་གྱིས་ཟེར་མི་སྣང་བར་གྱུར། དེ་ནས་སློབ་དཔོན་འདིར་གྲོང་ཁྱེར་ཨ་ཧཱོ་ཧྲུ་རུ་བྱོན། དེ་ན་ལྟ་བ་ལོག་པ་འཛིན་པའི་རྒྱལ་པོ་བི་ཥྞ་ཕྲི་ཟེར་བ་ཞིག་ཡོད། དེ་འདུལ་བ་ལ་དགོངས་ནས། ཡུལ་དེའི་ཕྱོགས་གཅིག་བྲག་ཅིག་གི་ཁོང་ན། ཕུག་པ་ཁོང་སྟོང་ཙུང་ཟད་ཡོད་པ་ལ། བུ་ག་སོར་བརྒྱད་ཙམ་གྱི་ཚད་ཅན་བྲག་སྲབ་ཐུག་ཁྲུ་བརྒྱད་ཙམ་ཡོད་པ་ལ་བུ་ག་དེ་དོད་པ་ཅིག་ཡིན། དེ་མིན་སྒོ་མེད་པའི་བྲག་གི་ཁོང་སེང་དེར་བཞུགས།

རྒྱལ་པོ་དེའི་བློན་པོ་དང་ནང་གཡོག་འགའ་ཞིག་གིས་དོན་འདྲ་སྤྱོད་པའི་ལམ་དུ་དེར་སོང་ཙ་ན། ཕུག་པའི་སྒོ་ཤིན་ཏུ་ཡངས་པ་དང་། ཕུག་པ་དེ་ཡང་ཤིན་ཏུ་ཆེ་བར་འདུག་ཅིང་། ཟས་ནོར་སྣ་ཚོགས་པའི་དབུས་ན་རྣལ་འབྱོར་པ་དེ་འདུག་པར་མཐོང་ངོ་། །དེ་དག་གིས་རྒྱལ་པོ་ལ་བསྙད་པས་ནང་པར་རྒྱལ་པོ་ལིངས་ལ་འགྲོ་བའི་ཚུལ་གྱིས་དེར་བལྟར་འོངས་པ་ན། སློབ་དཔོན་ཕྱིར་བྱོན་ཏེ་རྒྱལ་པོ་ཆེན་པོ་འདིར་ཅིས་ཀྱང་འབྱོན་པར་ཞུ་

གསུང་། དེར་ཞུག་གི་སྒོ་ཡངས་པའི་འདུ་ཤེས་ཀྱིས་འཁོར་འགའ་དང་བཅས་པ་ཞུགས་ཤིང་། བཟའ་བཏུང་གྱ་ནོམ་པ་མང་པོས་ཚིམས་པར་བྱས་སོ། །དེ་ནས་རྒྱལ་བློན་གཉིས་འདུག གཡོག་དེ་ཕྱིར་སོང་བའི་སྐབས་ཤིག སློབ་དཔོན་གྱིས་ཆོ་འཕྲུལ་བསྟུས་པས་ཁོང་གཉིས་ཞུག་པ་དོག་མོ་དེར་ཆུད། ཕྱི་རོལ་ཏུ་འགྲོ་སའི་སྒོ་མེད་ཅིང་། ཐུ་ག་ཕྲ་མོ་དེའི་ཕྱོགས་ཀྱང་བྲག་ཤིན་ཏུ་འཐུག་པར་ཤེས། ཡ་མཚན་ཡང་སྐྱེས་ལ་ཤིན་ཏུ་སྐྲག་གོ །དེ་ནས་སློབ་དཔོན་གྱིས་དེ་གཉིས་སྔར་གྱི་ལྟ་བ་ལོག་པ་དེ་སྤངས། དགེ་བ་བྱེད་པར་དམ་འཆའ་རུ་བཅུག་ནས་བྲག་གི་ཐུ་ག་ཆུང་ངུ་དེ་ནས་ཀ་གནོད་པ་མེད་པར་ཕྱིར་བཏོན་ནོ། །རྣམ་འཕྲུལ་དེ་ལྟ་བུ་བསྟན་པས་རྒྱལ་པོ་དེ་ཆོས་ལ་བཀོད་པའོ། །

རྒྱལ་པོ་རོལ་པའི་བློ་བ་དང་། བློན་པོ་དགེ་བའི་མགོན་པོའི་གཏམ་རྒྱུད་ཀྱི་འཕྲོས་ནི། རྒྱལ་བློན་གཉིས་ཀས་ཉིན་མོ་ནི་རྒྱལ་སྲིད་ཀྱི་བྱ་བ་ཆོས་བཞིན་དུ་སྐྱོང་། མཚན་ཐོག་ཐག་ནི་རིམ་པ་གཉིས་ཀྱི་ཏིང་ངེ་འཛིན་བསྒོམ་པ་ལས། ལོ་འགའ་ཞིག་འདས་པར་གྱུར་པ་ན། བློན་པོ་ལ་དངོས་སུ་ཙནྡྲ་ལི་འབར་བའི་གསལ་སྣང་བྱུང་། དང་པོར་ཁྱིམ་ཉེ་འཁོར་དང་བཅས་པ་རྟོག་པ་སོགས་ཀྱིས་སྒྲིབ་ཐོགས་མེད་ཅིང་། ཉིན་མཚན་ཀུན་ཏུ་མཐོང་། དེ་ནས་རིམ་པས་རྒྱང་གྲགས་ཙམ་དང་། དཔག་ཚད་ཙམ་དང་། གོ་རའི་ཡུལ་ཙམ་ཡང་མཐོང་། མི་རིང་བར་མཐའ་མེད་དུ་འཕེལ་ལོ། །དེ་བཞིན་དུ་སྒྲ་སྐད་ཐམས་ཅད་ཀྱང་ཐོས་ཤིང་ཤེས། སྔར་མ་ཐོས་པའི་བསྟན་བཅོས་ཐམས་ཅད་ཀྱང་རང་ཤེས་ནས། ལན་ཅིག་རྒྱལ་པོའི་དྲུང་དུ་ཕྱོགས་ཀྱི་རྒྱལ་པོ་མང་པོའི་འཕྲིན་ཡིག་དུས་གཅིག་ཏུ་འཛོམ། འཕྲིན་ཡིག་དེ་དག་ཡུལ་སོ་སོའི་པཎྜི་ཏས་བརྩམས་པ། སྡེབས་སྦྱོར་དང་སྙན་ངག་གིས་བཅིངས་པས་གོ་དཀའ་ཞིང་། སྐད་རིགས་དང་ཡིག་རིགས་ཐ་དད་པ་དང་། ལྟ་གྲུབ་ཐ་དད་པའི་ཤེས་བརྗོད་མི་འདྲ་བ་དུ་མ་ཡོད་པས། ཡིག་མཁན་དང་། མདུན་ན་འདོན་བྲམ་ཟེ་པཎྜི་ཏ་མང་པོ་འདུས་ཏེ་དཔྱད

ཀྱང་། ཤིན་ཏུ་གོ་དཀའ་བར་གྱུར་པ་ལ། བློན་པོས་དེ་དག་ཐམས་ཅད་བཀྲོལ་ཞིང་དོན་རྒྱས་པར་བཤད། ལན་རྣམས་ཀྱང་སོ་སོ་དང་མཐུན་པར་བྱས་པས་རྒྱལ་པོ་དང་འཁོར་རྣམས་ན་རེ། སྔར་ཁྱོད་ཀྱིས་འདི་ལྟ་བུ་ཤེས་སུ་མི་བཤད་པ་ལ། འདི་ལྟར་ཡོད་པ་ཅི་ཡིན་དྲིས་པས། ངས་ན་ཉིང་བར་ལ་བསླབས་པ་ཡིན་ཞེས་ཁ་བསྒྱུར་རོ། །དེ་ནས་མི་རིང་བ་ཞིག་ན་ནམ་ཕྱེད་ཅིག་གཉིད་དུ་སོང་བའི་གཉིད་སད་པ་ན། བུད་མེད་རྒན་མོ་ཆེས་མི་སྡུག་པ། མཛེ་སྐྱུས་ཐེབས་པ་ཅིག་གཤེད་ནས་ལངས་ནས། མཁར་བ་ལ་བརྟེན་ཅིང་བློན་པོའི་མདུན་དུ་འོངས་ནས། བགྲེས་སོ་ཞེས་ཟེར་རོ། །

དེ་བཅོམ་ལྡན་འདས་མའི་རྣམ་འཕྲུལ་དུ་ཤེས་ནས། ཚམ་ཚོམ་མེད་པར་ཕྱག་བྱས་ནས། བཟའ་བཏུང་འབྲུ་བཅུད་ཀྱི་ནོམས་པ་ཐམས་ཅད་ཕུལ། བདག་རྗེས་སུ་གཟུང་བར་ཞུ་ཞུས་པས། དེས་ཕྱག་སྤྱི་བོར་བཞག་ཅིང་བྱིན་གྱིས་རློབ་རློབ་ལྟར་མཛད་ནས། བློན་པོ་ཉིད་ཀྱི་སྤྱི་བོར་ཐིམ་པ་སྙམ་བྱེད་པ་ན་མི་སྣང་བར་གྱུར་སྐད། དེར་གནས་ལུགས་ཀྱང་རྗེས་སུ་རྟོགས། ཕྲ་མོ་རྣམས་དང་། དངོས་གྲུབ་སྣ་ཚོགས་ཉམས་འོག་ཏུ་ཆུད་པའི་གྲུབ་ཐོབ་ཏུ་གྱུར་ཀྱང་། རེ་ཞིག་སྦས་ཏེ་ཐ་མལ་བའི་ཚུལ་གྱིས་རྒྱལ་སྲིད་ཀྱི་བྱ་བ་བྱེད་ཅིང་། མི་རྣམས་ཀྱི་བསམ་པ་དང་སྐལ་བ་ཤེས་པའི་སྒོ་ནས་སྤྱོད་དོ། །ལན་ཅིག་རྒྱལ་པོའི་དྲུང་དུ་ཡོད་པ་ལ། རང་གི་སྙིང་མོས་ཚལ་གྱི་ལྷ་ཁང་ན། འོ་མ་དང་ཞོ་དག་ཡོད་པ་ལ། བྱི་ལ་འགའ་ཞིག་གིས་བལྡག་པ་མཐོང་ནས། ཡིངས་ཚུལ་གྱིས་དེ་སྐྲོད་པའི་བརྡ་བྱས་སོ། །རྒྱལ་པོས་ཅི་ཡིན་དྲིས་པས། དུས་ལ་བབ་པར་ཤེས་ནས། རང་གི་དངོས་གྲུབ་ཐོབ་ཚུལ་རྣམས་བཤད། དེ་ནས་བློན་པོའི་བྱ་བ་བོར་ཏེ་རྣལ་འབྱོར་པའི་སྤྱོད་པས་བཞུགས་ཤིང་སེམས་ཅན་གྱི་དོན་མཛད། མཐར་ཕྱག་རྒྱ་ཆེན་པོའི་དངོས་གྲུབ་ཐོབ་པར་གྲགས་སོ། །

གྲུབ་ཐོབ་ཀུ་ཤ་ལ་ནཱ་ཐ་འདིས། དོ་ཧ་དང་ཟབ་དོན་གྱི་བསྟན་བཅོས་ཅི་རིགས་པར

མཛད་དོ། །སྔར་གྱི་འཕྲོས་ལ་དེར་རྒྱལ་པོས་བསམས་པ། གྲུབ་པའི་སློབ་དཔོན་གྱི་གདམས་ངག་ཐོབ་ནས་ཡུན་དེ་སྲིད་ལོན་ཡང་། དངོས་གྲུབ་མ་ཐོབ་པ་ང་བརྩོན་འགྲུས་ཆུང་སྙམ་སྟེ། རྒྱལ་སྲིད་ཀྱི་བྱ་བ་བློན་པོ་དང་མདུན་ན་འདོན་དག་བྱེད་དུ་བཅུག་སྟེ། ཉིན་མཚན་ཀུན་ཏུ་འབད་པས་བསྒོམས་སོ། །དེ་ནས་ལོ་གཅིག་གམ་གཉིས་ཙམ་སོང་བའི་དུས་ན། ཉིན་མོ་ཅིག་གཙུག་ལག་ཁང་དང་དགེ་འདུན་རྣམས་མཆོད། དེའི་མཚན་མོ་གསང་སྟེ་དུར་ཁྲོད་ལ་མཆོད་པར་བྱོན། དེ་ན་བུད་མེད་ཀྱི་རོ་ཤ་ཐམས་ཅད་བཏོགས་པའི་ཀེང་རུས་མ་འཁོར་བ་ཞིག་འདུག་པ་ལ་མཆོད་པ་བྱས་པས་དེ་ལངས་སོ། །དེ་ལ་བཅོམ་ལྡན་འདས་མ་བཞུགས་པར་ཤེས། སྔགས་ཀྱིས་གསོལ་བ་བཏབ་པས། ཀེང་རུས་ཀྱི་གཟུགས་གར་མཛད་ཅིང་ཆོས་བསྟན། སྐད་ཅིག་དེ་ཉིད་ལ་རྒྱལ་པོས་ཉམས་རྟོགས་ཕུན་སུམ་ཚོགས་པ་ཡང་བསྐྱེས། ལས་ཕྲ་མོ་སྣ་ཚོགས་པ་གྲུབ་བོ། །དེ་ནས་གཟུང་ཀེང་རུས་ཏ་ར་ཙའི་གདམས་ངག་བྱུང་བ་ཡིན་ཞེས་གྲགས། བར་དེར་བློན་པོ་རྣམས་དང་བྲམ་ཟེས་ཁྲིམས་འཆོལ་བས་ཡུལ་མི་བདེ་བར་གྱུར་པ་ལ། རྒྱལ་པོ་ཉིད་ཀྱིས་སྔགས་དང་ཏིང་ངེ་འཛིན་གྱིས་བསྐྱུལ་ནས་ཡུལ་ཁམས་བདེ་བར་སྐྱོད་དོ། །ལན་ཅིག་མུ་སྟེགས་པའི་རྒྱལ་ཕྲན་བཅོ་ལྔ་ཙམ་གྱི་དམག་གིས་མཐའ་བསྐོར་བ་ལ། རྒྱལ་པོས་སྔགས་ཀྱིས་བསྔགས་པའི་མེ་ཏོག་གཏོར་བས། ཕ་རོལ་པོ་ཐམས་ཅད་ཤེས་པ་འགྱུར་ཏེ་དབང་དུ་འདུས། རྒྱལ་པོའི་ཞབས་ལ་ཕྱག་བྱས་སོ། །བྷང་ག་ལ་པ་ལ་གནོད་པ་མི་བྱེད་པར་མནའ་བོར། དམ་བཞག་མང་པོ་བྱས་ཏེ་སོང་ངོ་། །མཐར་རྒྱལ་པོ་དེས་ཀྱང་མི་སྣང་བའི་རིག་པ་འཛིན་པ་ཐོབ་སྐད། སྤྱིར་རྒྱལ་བློན་འདི་གཉིས་ལས་བློན་པོ་གྲུབ་ཐོབ་ཆེ་བར་བྱེད་དོ། །གཞན་ཡང་རྣལ་འབྱོར་མ་ཀང་ཀ་ན་པ་ཞེས་བྱ་བ་རང་གི་ལག་གདུབ་ལ་སེམས་ཟིན་པས་དེ་ལ་བརྟེན་ནས་གནས་ལུགས་ཀྱི་དོན་མངོན་སུམ་དུ་གྱུར། རྣལ་འབྱོར་པ་ཌྷ་མ་པ་དང་ལྡན་ཅིག་ཏུ་རིག་པའི་བརྟུལ་ཞུགས་ཀྱི་

སྤྱོད་པ་མཛད། འཕྲུལ་ཕལ་ཆེར་དུ་ཤིང་ཨ་མྲའི་ལྗོན་པའི་འབྲས་བུ་རྣམས་ཛམྦུའི་ཤིང་ལ་སྨྱོ། དེའི་འབྲས་བུ་ཀ་ལའི་ཤིང་ལ་སྨྱོ་བ་སོགས་ལྗོན་ཤིང་རྣམས་ཀྱི་མེ་ཏོག་འབྲས་བུ་ལོ་མ་དག་ཕན་ཚུན་དུ་སྨྱོ་བའི་རོལ་རྩེད་ཁོ་ན་མཛད་སྐད། མཐར་འདི་ཡང་མི་སྣང་བའི་དངོས་གྲུབ་འགྲུབ་བོ། །

རྣལ་འབྱོར་མ་ཛ་ལ་ཧ་རི་ནི། རྗེ་རིགས་ཀྱི་བུ་མོ་ཞིག་ལོ་གཉིས་སམ་གསུམ་དུ་ཚོགས་ཅན་མ་བྱས་སོ། །དེ་ནས་དད་པ་སྐྱེད་ནས་སྔགས་ཀྱི་སྒོར་ཞུགས་ཏེ། སློབ་དཔོན་ཆེན་པོའི་དངོས་སློབ་ཀྱང་ཡིན། སློབ་དཔོན་གུ་ཧྱ་པ་རིང་དུ་བསྟེན་ཅིང་། གཏུམ་མོ་བསྒོམས་པས་གྲུབ་པ་ཐོབ། ལོ་མང་དུ་འགྲོ་བའི་དོན་མཛད་དེ། དེ་དག་གི་སྐབས་ཕལ་ཆེར་དུ་ཁ་ཟས་ཀྱི་བྱ་བ་མཛད་པ་ན། རང་གི་མདུན་དུ་ཐོད་པ་རེ་བཞག་ནས། ཁྱིམ་གཅིག་གམ་གཉིས་སམ་གསུམ་སོགས་ནས། གོང་བུ་དགུག་པའི་སྦྱོར་བ་བྱས་ཏེ། ལ་ལ་ནས་འབྲས་ཆན་དང་ཁུར་བ་བཀུག ལ་ལ་ནས་ཆང་བཀུག ལ་ལ་ནས་ཞུན་མར་སོགས་དགུག་སྟེ་སྟོད་ཁེངས་པར་མཛད་དེ་གསོལ་ལོ། །དེའི་སྐབས་སུ་ཡུད་ཙམ་ཁྱིམ་དེ་དང་དེའི་ཟས་དང་སྣོམ་རྣམས་བཅུད་མེད་པར་འགྱུར། །དེ་ནས་ཁོང་རང་ཚིམས་ཚུལ་མཛད་ནས་སེ་གོལ་གཏོགས་པ་ན། སླར་ཡང་ཁྱིམ་དེ་དང་དེར་ཆང་ཁུགས་པ་དང་། དར་བ་ལས་མར་སྐྱེ་བ་སོགས་འབྱུང་ངོ་། །འདིས་སྔ་ཚོགས་རི་མོ་ཞེས་བྱ་བའི་གཞུང་ཞིག་ཀྱང་མཛད་དེ་རྫོགས་རིམ་སྟོན། འདི་ཡང་འཇའ་ལུས་སུ་གྱུར་པར་གྲགས། དེ་དག་ལ་སོགས་པ་དངོས་གྲུབ་དང་ནུས་པ་ཐོབ་པའི་སློབ་མ་བགྲང་བར་མི་སྤྱོད་དོ། །ཡང་ཉིད་སློབ་རྣམས་ཀྱི་རྣམ་པར་ཐར་པ་ནི་སྤྱིར་བྲི་བར་མི་ལང་ཡང་། སློབ་དཔོན་གུ་ཧྱ་པ་ལ་སློབ་མ་གྲུབ་པ་ཐོབ་པ་མང་དུ་བྱུང་བའི་གཙོ་བོ་ལྷག་པར་གྲགས་ཆེ་བ་ནི། སློབ་དཔོན་ཨཀྐ་ར་པ་སྟེ་ཨཀྐ་ར་ཙནྡྲ་ཞེས་ཟེར། དེ་ཉིད་བོད་སྐད་དུ་བསྒྱུར་བ་བར་མའི་སློབ་དཔོན་ནོ། །མཚན་དངོས་བི་ཛ་ཡ་རཀྵི་ཏ་རྣམ

རྒྱལ་སྲུང་བ་སྟེ། དེ་ལ་ཞེས་སྨྲར་བས་རྣལ་རྒྱལ་ཞབས་ཟེར་རོ། །སློབ་དཔོན་འདི་ནི་དཔལ་ན་ལེན་དར། རིག་པའི་གནས་ལྔ་ལ་མཁས་པར་གྲུས་ཤིང་། གསང་སྔགས་ཀྱི་རྒྱུད་སྡེ་ཡང་མང་དུ་ཤེས་པ་ཅིག་གོ །

དེ་ནས་སློབ་དཔོན་གུ་རུ་པ་ལ་དད་པ་སྐྱེད་ནས། དེའི་དྲུང་དུ་རྣལ་འབྱོར་པ་མཛད། དཔལ་འཁོར་ལོ་སྡོམ་པའི་དོན་བསྒོམ་ཞིང་བཞུགས། ལན་ཅིག་ལམ་ཅིག་ལ་བཞུད་པས། གྲོང་ཁྱེར་ཞིག་གི་མཐའ་ན་སྤུར་གདོལ་པའི་ཁྱིམ་ཞིག་ཡོད་པ། སྐབས་དེར་ཁང་བཟང་རྒྱ་དཔངས་ཆེན་པོ་ཡོད་པ་ཅིག་ཏུ་སོང་འདུག །དེའི་ཁང་ཐོག་མདའ་ཡབ་ཀྱི་ཕག་ནས་བུད་མེད་བཟང་མོ་ཞིག་རིབ་ཙམ་རིབ་ཙམ་བལྟ་ཞིང་། ཡུལ་ཨོ་ཏྲི་ཞེས་པ་ན་ཆང་འཚོང་མ་ནག་མོ་ཞེས་བྱ་བའི་ཁྱིམ་ན། ཆོས་ཀྱི་གླིགས་བམ་ཞིག་འདུག་པ་ཁྱོད་ཀྱིས་ལོང་ཞེས་ཟེར་བ་གསན་པས། དེ་མ་ཐག་ཆས་ནས་རིམ་གྱིས་ཡུལ་ཨོ་ཏྲིར་བྱོན་ནོ། །དེ་ན་ཆང་འཚོང་མ་ནག་མོ་བྱ་བ་ཡོད་དམ་བྲུས་པས་ཡོད་ཟེར། ཁྱིམ་རྩད་བཅད་དེ་དེར་ཞུགས་ནས་གླེགས་བམ་ཡོད་མེད་དྲིས་པས་མེད་ཟེར། ཁྱིམ་དེ་ཡང་ཆུང་ངུ་ངན་པ་ཅིག་ལ་སྙིང་འོག་ཀུན་ཏུ་བཙལ་ཡང་མ་མཐོང་ངོ་། །དེ་ནས་དེའི་སྒོ་དྲུང་དུ་བཞུགས་ཏེ་ཞག་ཤས་ཤིག་སོང་བ་ན། ཉིན་ཅིག་ཆང་འཚོང་མ་ཏེ་ཕྱིར་སོང་། རང་ཉིད་ཆང་མང་པོ་འཐུངས་པས་ར་རོ་སྟེ། སྲང་ཁར་གཉིད་དུ་སོང་། ཇི་ཞིག་ན་དེ་བློ་རྡོལ་གྱི་ཚུལ་དུ་ཁྲི་བོ་ཆེན་པོ་སྒོ་གོང་ན་ཡོད་ཟེར། དེར་སྒོ་སྙིང་བྲུས་ཏེ་བཙལ་བས་གཏུམ་པོ་ཁྲི་བོ་ཆེན་པོའི་རྒྱུད་ཀྱི་གླེགས་བམ་བྱུང་ངོ་། །དེ་ཉིད་སྦྲུལ་པར་ཤེས་ནས་གསོལ་བ་བཏབ་ཀྱང་། དངོས་སུ་ལན་ཙམ་མ་བྱུང་། སྨི་ལམ་དུ་ལོ་བདུན་ནས་སྟོན་པར་འགྱུར་གསུང་བ་བྱུང་བས། གླེགས་བམ་སྤྱན་དྲངས་ཏེ་མ་ག་དྷར་བྱོན། ཕྱིས་ལོ་བདུན་ན་ཪྫོ་རྗེ་མཁའ་འགྲོ་མ་མངོན་སུམ་དུ་བྱོན་ནས་བྱིན་གྱིས་བརླབས་ཤིང་རྒྱུད་དེ་ཡང་གཞན་ལ་སྟོན་པའི་སྣང་བ་སྩལ་ལོ། །དེ་ནས་ལན་ཅིག་དུར་ཁྲོད་བསིལ་བའི་ཚལ་དུ

བསྒོམས་པས་དེ་རུ་ཀ་ཞལ་གཟིགས་ཤིང་། ནུས་པ་ཐོབ་པའི་རྣལ་འབྱོར་པ་ཆེན་པོར་གྱུར་ཏོ། །དེ་ལྟར་རིམ་པས་བསྒོམས་པས། རྒྱུད་དང་། སྔགས་དང་། ཡེ་ཤེས་ཀྱི་རིམ་པའི་རྟོགས་པ་རྫོགས། འཁོར་མང་པོ་དང་བཅས་ནས་བྷང་ག་ལ་དང་། མ་ག་དྷར་ཕར་འགྲོ་ཚུར་འགྲོ་མཛད་ཅིང་། སྤྲོས་བཅས་དང་། སྤྲོས་མེད་ཀྱི་རིག་པའི་བརྟུལ་ཞུགས་ཅི་རིགས་པ་མཛད་པ་ན། དུས་ལན་ཅིག་མ་ག་དྷེ་ཡུལ་གྱི་མཐའ་གྲོང་ཁྱེར་ཁ་བ་ཙ་ཟེར་བ་ཅིག་ཏུ། རྒྱལ་པོའི་བློན་པོ་ཞིག་གིས་ལྷ་ཁང་བཞེངས་ཤིང་། དེ་ལ་རབ་གནས་ཞུས་པས་བླ་བ་ཉ་བ་ཞིག་ལ་རབ་གནས་མཛད། ཉི་མ་དེ་ཀ་ལ་ནུབ་ཕྱོགས་སིནྡྷུའི་ཡུལ་དུ་གླུ་གླིའི་རྒྱལ་པོ་བཏུལ་པ་ཡིན། སྐུ་ལུས་ཀྱི་བཀོད་པ་གཉིས་དུས་གཅིག་ཏུ་བསྟན་པའོ། །དེ་ཡང་སིནྡྷུའི་ཡུལ་དུ་གླུ་གླིའི་རྒྱལ་པོ་ཞིག་གསར་དུ་བཞུགས། ཡུལ་དེ་ན་དགེ་སློང་ལྔ་བརྒྱ་ཙམ་གནས་པའི་གཙུག་ལག་ཁང་ནོར་བུ་སྦྲས་པའི་མིང་ཅན་ཞིག་ཡོད། རྒྱལ་པོ་དེས་དེ་འཇོམས་པར་འདོད་པ་ན་དེར་གནས་པའི་དགེ་སློང་ཕལ་ཆེར་ནི་བྲོས། ནང་པར་གླུ་གླིའི་རྒྱལ་པོ་དེ་རིང་ཡོང་རྒྱུའི་དེའི་ནུབ་མོ་ཁྱིམ་ཚུང་ཞིག་ན་ཕྱོགས་ནས་འོངས་པའི་རྣལ་འབྱོར་པ་ཅིག་འདུག །ནམ་ཕྱེད་ན་དེར་རོལ་མོའི་སྒྲ་བྱུང་བས། དེར་སྡོད་མཁན་བཙུན་པ་ཅིག་གིས་སྒོ་གསེང་ནས་བལྟས་པས། བུད་མེད་གཟུགས་དང་རྣམ་འགྱུར་སྣ་ཚོགས་ཅན་མང་པོ་རྣལ་འབྱོར་པ་དེ་ལ་མཆོད་པ་བྱེད་པར་མཐོང་ངོ་། །དེ་ལ་ཁྱེད་ནུས་པ་ཐོབ་པར་འདུག་པས་མ་རུངས་པའི་རྒྱལ་པོ་འདུལ་བར་ཞུ་ཞུས་པས། ངས་དེ་འདུལ་བའི་སྐལ་བ་མེད། སློབ་དཔོན་ཨཧྐར་པ་སྤྱན་དྲངས་ཀྱི་ཟེར། རྒྱལ་པོ་སང་ཉིན་འོང་ན་དེས་མི་ཕན་བྱས་པས། ངས་ད་ལྟ་སློབ་འོང་ཟེར། དེ་རྐང་མགྱོགས་གྲུབ་པ་ཡིན། དེ་ནས་ནམས་ལངས་པ་ཉིད་ན་སློབ་དཔོན་ཨཧྐར་པ་འཁོར་བཅས་དེར་བྱུང་ངོ་། །དེ་ནས་ཉི་མ་ཤར་བ་ན་རྒྱལ་པོ་གླང་པོ་ཆེ་ལ་ཞོན་འཁོར་དང་བཅས་པ་དེར་འོངས། སློབ་དཔོན་གྱིས་གླང་པོ་ཆེ་ལ་ལྟ་སྟངས་མཛད། གླང་པོ

ཆེའི་སྣ་དང་མཆེ་བ་ས་ལ་ལྷུང་། གླང་པོ་ཆེའི་འབྲོགས་པས་ཀླུ་ཀློའི་རྒྱལ་པོ་ཡང་ས་ལ་ལྷུང་། ཡང་ལྷ་སྟངས་མཛད་པས་རྒྱལ་པོ་དང་དམག་མི་དཔའ་བོ་ཐམས་ཅད་ལྷུགས་ཤིང་རེངས་པར་གྱུར། དཔུང་གཞན་རྣམས་བྲོས་སོ། །དེ་ནས་དམག་མི་དཔའ་བོ་དེ་རྣམས་ཀྱི་ནང་ནས། ཕལ་ཆེར་གྱིས་སློབ་དཔོན་གྲུབ་པ་ཐོབ་པར་ཤེས། གུས་པ་བྱས་པས་རེངས་པ་ལས་གྲོལ་ལོ། །ཡང་ལྷ་སྟངས་མཛད་པས་གླང་པོའི་སྣ་དང་མཆེ་བ་འབྱོར། རྒྱལ་པོ་ནི་གསོ་བའི་སྐལ་བ་མེད་གསུང་སྟེ་དུས་ལས་འདས་སོ། །དེ་ནས་མི་རིང་བར་རྒྱལ་པོ་གཤེན་རྗེ་ཞེས་བྱ་བ་ཆོས་དང་ལྡན་པ་ཅིག་གིས་རྒྱལ་སྲིད་དེ་བླངས་སོ། །སློབ་དཔོན་འདིས་ཕལ་ཆེར་འཁོར་ལོ་སྡོམ་པའི་སྒོ་ནས་འགྲོ་བའི་དོན་མཛད། གྲུབ་ཐོབ་ཏིལླི་པའི་རྩ་བའི་བླ་མ་ཡང་འདི་ཡིན། མཐར་ཤིན་ཏུ་སྤྲོས་མེད་ཀྱི་སྤྱོད་པ་སྤྱད་པས་གསང་རིམ་མཐར་ཕྱིན། ཕྱག་རྒྱ་ཆེན་པོ་མཆོག་གི་དངོས་གྲུབ་བརྙེས་པའོ། །གཞན་ཡང་སློབ་དཔོན་ནག་པོ་སྤྱོད་པ་ཚུང་བ་དང་། ཐུ་བ་རི་པ་དང་། ཐུ་པ་བློ་ལྡན་ལ་སོགས་པ་དང་། ཀུ་ས་ལ་བྷ་དྲ་ཚུང་བ་ནས་བརྩམས་ཏེ། ད་ལྟའི་བར་དུ་ཡང་ཙརྱ་པའི་སྐྱེ་མ་སྟོངས་པར་ཡོད་དོ། །དེ་དག་གི་ལོ་རྒྱུས་ཅི་རིགས་པ་ནི་གཞན་དུ་ཤེས་པར་བྱའོ། །

འདིར་སྨྲས་པ། བླ་མེད་བདེ་བས་སྲིད་གསུམ་ཁྱབ་མཛད་པ། །དངོས་གྲུབ་མཆོག་བརྙེས་རྣམས་ཀྱི་གཏམ་འདི་མཚར། །རང་བསྟོད་ཙམ་གྱི་རྫུ་རླབས་འཕྲེང་བ་ལ། །ཇོམ་བརྗིད་ཆེན་པོར་རློམ་པ་བཞད་གད་གནས། །སྤྱོད་པའི་རྡོ་རྗེ་སློབ་མའི་ཚོགས་བཅས་པའི། །གཏམ་རྒྱུད་ཡིད་ཆེས་རྟུང་བ་འདིར་བཤད་ཀྱི། །འདི་ལས་བསོད་ནམས་ཕུང་པོ་ཅི་ཐོབ་པ། །དེས་ནི་ཧེ་རུ་ཀ་དཔལ་གནས་ཐོབ་ཤོག །སློབ་དཔོན་ཆེན་པོ་སྤྱོད་འཆང་དབང་པོའི་རྣམ་པར་ཐར་བ་ངོ་མཚར

སྙན་པའི་སྒྲ་དབྱངས་ཞེས་བྱ་བ་འདི་ཡང་། རང་དང་ལྡན་ཅིག་སྤྱོད་པ་ཀུན་དགའ་དཔལ་བཟང་གིས་ཡང་ཡང་བསྐུལ་ནས། ཏཱ་ར་ནཱ་ཐས་བར་སྐབས་སུ་ངེས་པར་བརྗོད་པའོ། །རང་ལོ་ང་བརྒྱད་པ་ལ་བྲིས་པ་ཡིན། གཅིག་ཞུས།

མངྒ་ལཾ།། །།བདག་གིས་དགེ་བ་གང་བསགས་འདི་ཡིས་ནི། །སེམས་ཅན་ཐམས་ཅད་བདེ་ཞིང་སྐྱིད་པ་དང་། །གནས་སྐབས་མཐར་ཐུག་ཕན་བདེ་མཆོག་སྤེལ་བའི། །བླ་ན་མེད་པའི་རྒྱུ་ཚོགས་ཉིད་གྱུར་ཅིག། ||

༄༅། །སློབ་དཔོན་སྤྱོད་པ་པའི་ལོ་རྒྱུས་ཁ་སྐོང་དང་འཁོར་ལོ་སྡོམ་པའི་སྒྲོལ་འབྱེད་བྱུང་ཚུལ་བཞུགས།

ན་མོ་གུ་རུ། སློབ་དཔོན་ཙརྱ་པ་ཆེན་པོའི་གདམས་རྒྱུད་ཀྱི་སྐབས་སུ་གོལ་ས་གཙོད་པ་དང་ཉེར་མཁོ་འགའ་ཞིག་བཤད་ན། སློབ་དཔོན་ཆེན་པོ་དེ་ཉིད་ཀྱི་སྐབས་ནས་གཟུང་རྗེས་སུ་ལོ་བརྒྱའམ་ཉིས་བརྒྱའི་བར་མཚམས་ཚུན་ཆད་དུ་སློབ་དཔོན་ཉིད་ཀྱི་རྗེས་འབྲང་དང་། རྗེས་འབྲང་སློབ་རྒྱུད་མ་ཡིན་པའི་རྣལ་འབྱོར་པ་གཞན་ཡང་ཉུང་སྟེ། དབང་པོ་རྣོན་པོ་རྫོགས་རིམ་ཁོ་ན་བསྒོམས་པས་ཡེ་ཤེས་མཆོག་སྐྱེས་པ། འབྲིང་པོ་བསྐྱེད་རྫོགས་གཉིས་ཀར་ལ་བསླབས་པས་རིམ་པས་བརྟན་པ་ཐོབ་པ་དང་། ཐ་མ་བསྐྱེད་རིམ་ཙམ་ལ་བརྟན་པ་ཐོབ་པ་ཤིན་ཏུ་མང་བར་བྱུང་ཞིང་། ཕལ་ཆེར་སློབ་དཔོན་སྤྱོད་པ་པ་ཆེན་པོའི་མིག་ལྟོས་ལ་བརྟེན་ནས། སྤྲོས་བཅས་སམ་སྤྲོས་མེད་ཀྱི་རིག་པའི་བརྟུལ་ཞུགས་འཇིག་རྟེན་པའི་མངོན་དུ་སྤྱོད་པའི་སྒྲོལ་ག་མང་པོ་དང་། དུས་ལ་མ་བབ་པ་ཅི་རིགས་ཙམ་མ་གཏོགས། སྤྱོད་པ་ལ་ཞུགས་པ་རྣམས་མཆོག་དང་ཐུན་མོང་གི་དངོས་གྲུབ་གང་ཉུང་རེ་ཐོབ་པ་ཁོ་ནའོ། ཁྱད་པར་དུ་ཡང་སློབ་དཔོན་ཆེན་པོ་ཀཧྣ་པའི་སློབ་རྒྱུད་ཆེས་མང་ཞིང་། དེ་དག་རྣམས་རིམ་གཉིས་ལ་རྟོགས་པ་སྐྱེས་ཤིང་། ཅུང་ཟད་བརྟན་ན་ཤིན་ཏུ་བརྟན་པ་རང་མ་ཐོབ་ཀྱང་། རིག་པའི་བརྟུལ་ཞུགས་སྤྱོད་པའི་སྒྲོལ་ག་ཤིན་ཏུ་དར་ཞིང་། ཐམས་ཅད་ལ་འདོད་དོན་གྲུབ་འབྲས་ཀྱང་འབྱུང་སྟེ། བརྟུལ་ཞུགས་སྤྱོད་པའི་བསྟན་པ་དར་བའི་དུས་ལ་བབ་པ་གཅིག་དང་། སློབ་

དཔོན་གཙྭ་པ་ཉིད་ཀྱི་བྱིན་རླབས་ཀྱི་སྟོབས་ཀྱང་ཡིན་པར་གྲགས། དེ་ཡང་སློབ་དཔོན་དེས་བཏུལ་ཞུགས་ཀྱི་འཕྲོ་བསྐྱུས་ནས། རང་གི་མཛད་དགོས་རྒྱུའི་བྱ་བ་ལྷག་མ་རྣམས། སློབ་རྒྱུད་རྣམས་ཀྱི་དོན་དུ་བསྔོས་པ་ལས་བྱུང་བ་ཡིན་ཟེར། དུས་དེ་ཙམ་ན་སྤྱོད་པ་པའི་སློབ་རྒྱུད་ཕྱོགས་ཀུན་ཏུ་ཁྱབ་ལ། དུས་ཚོད་དེའི་རྗེས་ཤིག་ནས་ཙཎྜ་པའི་སྡེ་ཤར་ཕྱོགས་སུ་གཙོ་བོར་དར་བས། བར་སྐབས་དེར་འཕགས་ཡུལ་གྱི་ཁ་སྐད་ལ། ཤར་ཕྱོགས་ནག་པོ་པས་འདུལ་བས་ཙཎྜ་པ་མང་། ལྷོ་ཕྱོགས་ཀླུ་སྒྲུབ་ཀྱིས་འདུལ་བས་ཧཱུྃ་པ་མང་། ནུབ་ཕྱོགས་ལཱུ་བ་པས་འདུལ་བས་བ་ལཀྵི་པ་མང་། བྱང་ཕྱོགས་གོ་རཀྵས་འདུལ་བས་ཨ་ཧེ་ས་པ་མང་ཟེར་ཏེ་ཕྱི་མ་འདི་ད་ལྟ་ཇོ་གིར་གྲགས་པ་རྣམས་སོ། །ཙཎྜ་པའི་སྡེ་ལ་གྲུབ་ཐོབ་ཆེ་ཆུང་དཔག་ཏུ་མེད་པ་བྱུང་། ད་ལྟ་ཡང་ཧྲང་ག་ལ་དང་ཧླ་ཏི་དང་། ཧེར་སྦྲ་དང་། སིལ་ཧ་ཊ་དང་། གོ་ཀི་སོགས་ན་སྡེ་ཚུང་ཟད་ཙམ་ཡོད་དེ། མི་གྲངས་མང་པོ་མེད་ཀྱང་དུས་ལ་ལྟོས་པའི་ནུས་པ་ཐོབ་པ་མང་པོ་ཡོད་དོ། །

སྔོན་བོད་ཀྱི་ལོ་རྒྱུས་གཞན་རྣམས་ནའང་སྣ་ཚོགས་སྣང་ཞིང་། དོ་ཧའི་ངག་སྒྲོས་རས་ཆུང་པ་ནས་བརྒྱུད་པ། རྗེ་རྒྱ་རས་ཀྱིས་ཡི་གེར་མཛད་པ་ཅིག་ན། བླ་མའི་བཀའ་ཆད་བྱུང་བའི་ཚུལ་བསྟན་པའི་ནག་པོ་པ་དེ། ནག་པོ་སྤྱོད་པ་ཆུང་བ་ཡིན། ཆེ་བ་མིན་གསུང་བ་ཅིག་ཀྱང་འདུག དེ་ཡང་ཇི་ཕྱའམ། ཨ་མོ་གྷ་བཛྲ་གྱི་གསུང་སྒྲོས་ཅིག་ནི་ཡིན་པར་སྣང་། ཨུ་རྒྱན་པ་རིན་ཆེན་དཔལ་ཡང་དེ་དང་མཐུན་པར་གསུང་ཞིང་། ཁོང་རང་ནག་པོ་པའི་རྣམ་འཕྲུལ་ཡིན་ཚུལ་སློབ་མ་རྣམས་ཀྱིས་བྲིས་འདུག ཁོང་གིས་མཛད་པའི་གདན་ཚོགས་ཉུང་ངུ་ཅིག་ན། རྒྱ་གར་བ་རྣམས་སློབ་དཔོན་ནག་པོ་སྤྱོད་པ་ད་ལྟ་གསྒྲོ་ཛའི་གླིང་ན་འབྱུངས་ཡོད།

མ་འོངས་པ་ན་རལ་གྲི་ལ་སོགས་པའི་དངོས་གྲུབ་མང་པོ་སྒྲུབས་ཏེ། ཤྲཱ་ནཱ་ཊ་སེར་བྱོན་ནས་ཆོས་བསྟན་པས་རྡོ་རྗེ་ཐེག་པའི་བསྟན་པ་ཆེས་དར་ཏེ། གྲུབ་ཐོབ་གནམ་གྱི་སྐར་མ་ཙམ་འབྱུང་བར་འདོད་དོ། །ཞེས་བྲིས་འདུག ཡི་གེ་དེ་ན་རྒྱལ་པོ་གོ་པཱ་ལས་འགྲུབ་པའི་ཡི་དམ་ཡང་ལྷ་མོ་ཙུན་ད་ཡིན་པར་བཤད་པ་དང་། སྐབས་འདིའི་འདོད་ཚུལ་བསྒྱུར་བ་དེ་གཉིས་རྒྱ་གར་བའི་ངག་སྒྲོས་སུ་འདུག །བོད་རྒྱུད་པའི་རིག་གྲས་དང་མི་འདྲའོ། །རྒྱ་གར་ཕྱོགས་ནའི་སློབ་རྒྱུད་བོད་པ་རྣམས་ཀྱི་དོ་ཧའི་ལོ་རྒྱུས་ཀུན་ན། མངའ་བདག་མཻ་ཏྲི་པ་ཡང་། སློབ་དཔོན་ནག་པོ་སྤྱོད་པའི་རྣམ་འཕྲུལ་ཡིན་པར་འཆད་ཅིང་། འབར་བའི་གཙོ་བོ་ནག་པོ་སྤྱོད་པའི་མཚན་གྱི་རྣམ་གྲངས་སུ་འཆད་དོ། །ཡང་ཇི་སྐད་དུ། བརྟུལ་ཞུགས་སྤྱོད་འཆང་བླ་མེད་པ། །འབར་བའི་གཙོ་བོའི་བཀའ་དྲིན་གྱིས། །ཞེས་སློབ་དཔོན་ཨ་མི་ཏ་བཛྲ་གྱིས་བཤད། དཔྱད་དེ་མིག་ཟུར་ལ་ཐོགས་ནས་ཕྱིས་ཀྱི་ཁ་ཅིག སྤྱོད་འཆང་ནག་པོ་དང་། འབར་གཙོ་གཅིག་ཡིན། དེ་དང་ནག་པོ་སྤྱོད་པ་ཐ་དད་དོ་ཞེས་སྨྲ་བ་ནི། གླིང་ཆེན་རས་པ་དང་། གླིང་རས་མི་གཅིག་ཟེར་བ་དང་འདྲའོ། །ཡང་འབར་བའི་གཙོ་བོའི་སྐྱེ་བ་གསལ་བར་དྲན་པས་སྤྱོད་པ་ཉིད་ལའང་འབར་བའི་གཙོ་བོའི་མཚན་གྱི་རྣམ་གྲངས་འབྱུང་བ་ནི་མི་འགལ་ལོ། །

ད་ནི་གཏམ་རྒྱུད་འགའ་ཞིག་བརྗོད་དེ། ཙནྡྲ་པའི་རྣལ་འབྱོར་པ་ཀཱ་ལི་ཟེར་བ་ཅིག ཡུལ་ར་ཌྷའི་སྟོང་འདུས་དང་ཉེ་བར་སྒོམ་བྱེད་དོ། །དེའི་གྲོགས་མཆེད་བི་ཀཱ་ལི་ཟེར་བ་ཅིག་གྲོང་ཁྱེར་ལི་ཁར་ཤིང་འཕེལ་དང་ཉེ་བར་བསྒོམ་མོ། །གཉིས་ཀར་གྱིས་ཏིང་ངེ་འཛིན་ཙུང་ཟད་བརྟེས། བི་ཀཱ་ལི་གྲོང་ཁྱེར་ར་ཌྷར་སོང་ན། ཀ་ལི་དང་འཕྲད། འོ་སྐོལ་རྣམས་ཚོགས་འཁོར་བྱའོ་ཞེས་བགྲོས་ནས།

ཚོགས་ཁང་དུ་རྣལ་འབྱོར་ཕོ་མོ་གཞན་ཡང་སྤྱན་དྲངས། བི་ཀཱ་ལི་ན་རེ། དུར་ཁྲོད་ནས་མི་རོ་བཀུག་ལ་གདན་བྱ་ཟེར། ཁོང་གཉིས་ཀར་དུར་ཁྲོད་དུ་ཕྱིན། མི་རོ་རྣམས་ལ་ལྕུག་རྒྱབ་པས་ཐམས་ཅད་ལངས་ཏེ། ཚོགས་ཁང་དུ་སླེབ་ནས་སོ་སོའི་གདན་དགོས་པར་འགྱེལ་ཏེ་སོང་ངོ་། །དེར་གཡས་གྲལ་གྱི་འགོ་ལ་བི་ཀཱ་ལི་དང་། གཡོན་གྲལ་གྱི་འགོ་ལ་ཀཱ་ལི་འདུག་ནས་ཚོགས་འཁོར་གྱི་བྱ་བ་བྱས། དེ་གྲོལ་བ་ན་ཐམས་ཅད་ལངས་པའི་སྐབས། ད་མི་རོ་རྣམས་རང་གནས་སུ་སྐྱེལ་དགོས་ཟེར་ཙ་ན། ཀཱ་ལིའི་འགྲལ་གྱི་རྣམས་ལ། ཁོང་རང་གིས་སེ་གོལ་གདོགས་པས་ཐམས་ཅད་ལངས་ནས་གར་བྱེད་ཅིང་དུར་ཁྲོད་དུ་སོང་། སྔར་གྱི་ཤུལ་དུ་འགྱེལ་ལོ། །བི་ཀཱ་ལིའི་གྲལ་གྱི། རྣམས་ཁོང་རང་གི་དམིགས་པ་བརྟད་ཅིང་རྣམ་འགྱུར་བྱས་པས། ཐོག་མར་ཕྱེད་ཙམ་ལངས་ཏེ་སླར་འགྱེལ། བར་དུ་མགོ་བདེག་ཙམ་བདེག་ཙམ་བྱུང་། མཐར་འགུལ་བ་ཙམ་ཡང་མ་བྱུང་སྟེ། དེར་རྣལ་འབྱོར་པ་ཀཱ་ལིན་རེ། ཉུས་པ་ཅུང་ཟད་ཙམ་ལ་ང་རྒྱལ་བྱར་མི་རུང་། ད་དུང་བསྒོམ་དགོས་ཟེར། མི་རོ་དེ་རྣམས་ལ་ཀཱ་ལིས་རྡོག་པ་རེ་བསྣུན་པས་ཐམས་ཅད་ལངས་ཏེ་སྔ་མ་བཞིན་དུ་སོང་ངོ་། །ཕྱིས་རྣལ་འབྱོར་པ་ཀཱ་ལིས་དངོས་གྲུབ་ཆེན་པོ་བརྙེས། བི་ཀཱ་ལིས་ཀྱང་སླར་རང་གནས་སུ་ལོག་སྟེ་བསྒོམས། དུས་གཞན་ཅིག་ན་མིག་སྨན་གྱི་དངོས་གྲུབ་ཐོབ་བོ། །ཡང་རྒྱལ་པོ་དེ་བ་བཱ་ལིའི་ཡིག་མཁན་པྲ་ཛ་པ་ཞེས་བྱ་བ་ཞིག ཡིག་མཁན་བོར་ཏེ་ཆོས་བསླབས་པས་པཎྜི་ཏ་མཁས་པར་སོང་། དེ་ནས་ཙཎྜ་པའི་རྣལ་འབྱོར་པ་ཅིག་གི་དྲུང་དུ་ཕྱིན་ནས་གདམས་ངག་ཞུས་ནས་བསྒོམས། ཉིང་ངེ་འཛིན་བཟང་པོ་སྐྱེས། ལུས་ཀྱང་ཤིན་ཏུ་ཡང་བ་ཐོབ་སྟེ་ངལ་དུབ་མེད་པར་གྱུར་ཅིང་། ཆུའི་སྟེང་དུ་འཆག་པར་ནུས། ནང་གི་རྩ་ཐིག་མཐོང་བའི་ནུས་པས།

བསྟན་བཅོས་དང་ཡི་གེའི་རིགས་སྤྱར་མ་ཤེས་པ་ཐམས་ཅད་ཀྱང་ཤེས། དུད་འགྲོ་དང་མི་མ་ཡིན་གྱི་སྐད་གོ་བར་བྱུང་། ད་ནི་ནུས་པ་ཐོབ་པས་སྤྱོད་པ་བྱའམ་སྙམ་སྟེ་ལན་ཅིག་ལྗོངས་རྒྱུ་ཞིང་སོང་ངོ་། །

དེར་ཡུལ་ཀཱ་མ་རཱུའི་གྲོང་ཁྱེར་ཅིག་གི་འདབས་ན། ལྷ་ཁང་ཕྱེད་ཙམ་ཞིག་པ་ཅིག་འདུག །དེ་ན་གསུང་རབ་ཀློག་པའི་སྒྲ་ཐོས་སོ། །སྒོ་ཕྱེ་ནས་ནང་དུ་ཕྱིན་པས། རྣལ་འབྱོར་པ་ཀུན་སྤངས་ཀྱི་ཆ་བྱད་ཅན་པོ་ཅིག་རེས་འགའ་ནི་པོ་ཏི་ཀློག་རེས་འགའ་ནི་གཉིད་ཡུར་ཞིང་འདུག་གོ །དེ་དང་གཏམ་ཅུང་ཟད་བྱས་ནས། བྲ་ཧ་པས་ཀློག་མཁན་དེ་ལ། ཁྱེད་པཎྜི་ཏ་ལགས་སམ་རྣལ་འབྱོར་པ་ལགས་བྱས་པས། དེ་ན་རེ། རྣལ་འབྱོར་པ་ཡིན་ཟེར། རྣལ་འབྱོར་པ་ཆེན་པོ་ཞིག་ཀློག་འདོན་བྱེད་དམ་བྱས་པས། འདི་ཀློག་པ་ཤིན་ཏུ་དཀའ་བས་དཀའ་ཐུབ་ཏུ་འགྱུར་སྡིག་པ་འབྱང་སྙམ་ཀློག་པ་ཡིན་ཟེར། དེ་ཙམ་ཀློག་པ་ལ་དཀའ་བ་ཅི་ཡོད་བྱས་པས། དེ་ན་རེ། འོ་ན་ཁྱེད་རང་འདི་ཀློག་ང་སྒོམ་པ་ལ་འགྲོ་ཟེར། པོ་ཏི་དེ་གཏད་ནས་དེ་སོང་ངོ་། །བྲ་ཧ་པས་དེར་པོ་ཏི་བལྟས་པས་ཡི་གེའི་འགོ་གཞུག་ཙམ་ཡང་ངོ་མ་ཤེས། རྣལ་འབྱོར་པ་དེ་ཡང་གར་སོང་ཆ་མེད་དོ། །དེར་སྤྱོད་པ་བྱ་བའི་དུས་ལ་མ་སླེབ། ད་དུང་སྒོམས་ཤིག་ཅེས་པའི་སྒྲ་ནམ་མཁའ་ནས་སྒྲགས་པས། ཡང་དེ་ནགས་ཚལ་དབེན་པ་ཞིག་ཏུ་སོང་ནས་བསྒོམས་སོ། །ཀློག་མཁན་གྱི་ཚུལ་འཛིན་པའི་རྣལ་འབྱོར་པ་དེ་ནི། གྲུབ་ཐོབ་ཏྨ་པ་ཡིན་པར་གྲགས། རྣལ་འབྱོར་པ་བྲ་ཧ་པས་ཕྱིས་སྤྲོས་བཅས་ཀྱི་སྤྱོད་པ་ནི་མ་བྱས། འཁོར་ལོ་སྡོམ་པའི་རྒྱུད་ལས་གསུངས་པའི་ཚིག་གི་བདག་པོའི་དངོས་གྲུབ་འགྲུབ་སྟེ་སྨོན་ལམ་གང་བཏབ་པ་འགྲུབ་བོ། །ཡང་ཙཎྜ་པའི་རྣལ་འབྱོར་པ་ཅིག་མཚོ་ཞིག་གི་འགྲམ་ན་སྒོམ་ཞིང་

ཡོད་དོ། །ཡུལ་ནི་ཨུ་ཊེ་བི་ཤ་ཡིན། དེར་ལན་ཅིག་ཐོ་རངས་ཁ་སྒྲ་དང་འོད་ཆེན་པོ་དང་བཅས་ཏེ། བུད་མེད་ནག་མོ་ཅིག་གམ་དུ་བྱུང་ངོ་། །དེ་བཀྲེས་སོ། །སྐོམས་སོ། །ངལ་ལོ་ཟེར་བ་ལ། རྣལ་འབྱོར་པ་དེ་ལ་རི་ཁྲོད་པ་འགས་བྱིན་པའི་མ་རྟེའི་གཟུགས་གཅིག་དང་། ཆང་སླ་ཏ་གང་ཡོད་པ་དང་སྦྱར་འཁྲིག་ནས། དེ་ལ་བྱིན་པས། དེ་ཁམས་གཅིག་ལ་ཟོས། ཧུབ་གཅིག་ལ་བཏུངས། དེ་དགའ་བའི་ཚུལ་གྱིས་སྔགས་ཅིག་བསླབས། འདིས་ལྷ་སྐྱངས་བཅུ་འགྲུབ་པར་འགྱུར་ཟེར། བུད་མེད་དེ་ན་རེ། ངེད་ཕྲ་མེན་མའི་ལུགས་ཀྱིས་སྔགས་གཞན་ལ་སྦྱིན་ནས་ལུས་འདོར་དགོས་ཟེར། མཚོ་དེའི་དབུས་སུ་ནུབ་སོང་སྐད། རྣལ་འབྱོར་པ་དེས་རྩ་ཤིང་ལ་ཉམས་སད་བྱས་པས། ལྷ་སྐྱངས་གྲུབ་པར་མངོན་ཏེ། ད་ནི་ཡུལ་རྒྱུ་ཞིང་སྤྱོད་པ་བྱ་སྙམ། དེ་ནས་ཅུང་ཟད་ཅིག་ཡུལ་གཞན་དུ་སོང་བ་ན། བློན་པོའི་བུ་མོ་ཞིག་བློན་པོ་གཞན་ཅིག་ལ་བག་མར་འགྲོ་བ་ལ། རྒྱང་རིང་པོ་ནས་དབང་གི་ལྷ་སྐྱངས་བྱས་པས། དེ་དཔོན་གཡོག་ཐམས་ཅད་ཚུར་འོངས་རྣལ་འབྱོར་པ་ལ་ཕྱག་བཙལ། གསེར་གྱི་ཕྱེ་མས་གཏོར། ཡོ་བྱད་རྣམ་པ་དུ་མ་བཞག་ནས་སོང་ངོ་། །དེ་ནས་རྣལ་འབྱོར་པ་དེ་དོན་ཐམས་ཅད་འགྲུབ་སྙམ་དགའ་ཆེས་ཏེ། རིག་པ་ཡེར་ཡེར་པོར་བྱས་ནས་རྒྱུ་ཞིང་སོང་ངོ་། །དེ་ནས་དུས་གཞན་ཅིག་ན། གྲོང་མཁན་ཞིག་ཞིང་རྨོ་ཞིང་འདུག །ཕ་ཚད་ན་བཟའ་བཏུང་སྣ་ཚོགས་པ་རས་ཀྱིས་གཡོགས་ཏེ་བཞག་འདུག་གོ །ང་ལྟོའི་དུས་ལ་བབ་པས་ཟས་སློང་དགོས་སྙམ་སྟེ། ཤིས་བརྗོད་བྱས་པས། གྲོང་མཁན་དེ་ནི་གཏམ་གྱི་སྐེ་ཙམ་ཡང་མི་ལེན་པར་མ་ཐོས་པ་བཞིན་དུ་ལན་མི་འདེབས། རྒྱབ་བསྟན་ཅིང་འགྲོའོ། །དེ་ནས་ཡང་ནན་གྱིས་ལྟོ་བསླངས་པས་རྣལ་འབྱོར་པའི་གཟུགས་བཟུང་ནས་ལྟོགས་ངབ་ཆེ་བ་འདི་འདྲ

ཞེས་ཁ་ཟེར་བས། དེས་ཀྱང་རྨོས་གླང་གཉིས་ལ་ལྟ་སྟངས་བྱས་པས། གླང་གཉིས་དེ་མ་ཐག་ཤི་འོ། །དེར་ཐོང་མཁན་ན་རེ། འོ་ན་ཁྱོད་སངས་རྒྱས་པའི་རྣལ་འབྱོར་པར་འདུག་པ། སངས་རྒྱས་པ་སྙིང་རྗེ་ཅན་བྱ་བ་ཡིན། ད་གླང་འདི་གཉིས་གསོ་བར་ཞུ་ཟེར། དེར་རྣལ་འབྱོར་པས་སྔགས་དང་ཕྱག་རྒྱ་དང་ཏིང་ངེ་འཛིན་བྱས་ཀྱང་། གཡོ་བ་ཙམ་ཡང་མ་བྱུང་ངོ་། །དེར་ཐོང་མཁན་ཉིད་ཀྱིས་ལྷུག་རྒྱབ་པས་གླང་གཉིས་འཕྲབ་ཅིང་ལངས། ཞིང་ཆེན་པོ་དེ་ཡང་སྐད་ཅིག་ཉིད་ལ་རྨོས་གྲུབ་སྟེ། ཐག་ཇེ་རིང་ཇེ་རིང་ལ་མིག་མཐོང་ཙམ་ནས། དེ་ན་རེ། སེམས་ཅན་ལ་ཕན་བཏགས་པས་དངོས་གྲུབ་ཐོབ་པ་ཡིན་གྱི། ངན་པའི་སྤྱོད་པས་ག་ལ་ཡིན། ད་དུང་སྒོམས་ཤིག་ཟེར་ནས་མི་སྣང་བར་སོང་ངོ་། །དེ་ནས་འཇིག་རྟེན་པའི་མཁའ་འགྲོ་མས་མཆོག་སྦྱིན་པ་དེ་ནི་ཡང་དག་པའི་དངོས་གྲུབ་ཀྱི་བར་ཆད་དུ་ཤེས་ནས་ལྷག་པའི་ལྷ་ལ་ནན་ཏན་དུ་བཤགས་པ་བྱས་ནས་བསྒོམས་པས། ནམ་ཞིག་ན་བཅོམ་ལྡན་འདས་མ་འདབ་ཆགས་ཀྱི་གཟུགས་ཀྱི་རྣམ་པས་བྱོན་ནས། ལུང་བསྟན་ཞིང་བྱིན་གྱིས་བརླབས། ཤེས་བྱ་ཐམས་ཅད་ལ་ཐོགས་པ་མེད་པའི་བློ་གྲོས་ཅན་དུ་གྱུར། ཕྲ་མོའི་ལས་རྣམས་ནི་གྲུབ་ལུས་ནི་གནས་མ་གྱུར་རོ། །འདིས་དང་པོ་ཞིག་རྣལ་འབྱོར་པ་རྣམས་ཀྱི་དགའ་སྟོན་དང་ཚོགས་ཀྱི་སྐབས། གྲལ་འཚོས་མཁན་ཡུན་རིང་རབ་བྱས་པས། པང་ཀ་ཏི་པ་སྟེ་གྲལ་བཙོས་པ་ཞེས་མིང་ལ་གྲགས་སོ། །ཐོང་མཁན་དུ་སྣང་བ་དེ་ཡང་གྲུབ་ཐོབ་མེ་ཧི་ན་པ་ཡིན་པར་གྲགས་ཀྱི། དཔལ་ཧེ་རུ་ཀའི་གསལ་ཁ་མེད་དོ། །ཡང་སློབ་དཔོན་ཤྲཱི་མ་ཏུ་ནི། ཡུལ་མ་ཏུར་འཁྲུངས། རིགས་ཚོང་པ། གནས་དེ་ཉིད་དུ་རབ་ཏུ་བྱུང་ནས་མི་རིང་བར་ཁ་ཆེའི་ཡུལ་དུ་སོང་། དེར་རིན་སྤྲས་པའི་གཙུག་ལག་ཁང་དུ་སྡེ་སྣོད་གསུམ་

ལ་སྦྱངས་ཤིང་མཁས་པར་བྱས་པ་ཞིག །སློབ་དཔོན་སྤྱོད་པ་པའི་དངོས་སློབ་རྣལ་འབྱོར་པ་ནཱཀྐི་པ་ཞེས་བྱ་བ་ས་འོག་གི་འཇིག་རྟེན་དུ་འགྲོ་ནུས་པ་ཅིག་དང་མཇལ། དབང་བསྐུར་ཞིང་གདམས་པ་དང་རྗེས་སུ་གདམས་པ་ཐོབ། དཔལ་ཨོ་རྒྱན་གྱི་གནས་སུ་བྲག་ཕུག་གཅིག་ཏུ་གནས་བཅས་ཏེ་བསྒོམ་ཞིང་བཞུགས། དཔྱིད་ཀྱི་ཐིག་ལེ་ལ་གསལ་སྣང་ཐོབ་པས། མངོན་ཤེས་དང་རྫུ་འཕྲུལ་ཤུགས་ལ་བྱུང་སྟེ། རིའི་ཁོང་སེང་དང་ས་འོག་ལ་ཅི་བདེར་སྤྱོད་ནུས། དེ་ནས་ནུས་པ་ཅུང་ཟད་ཐོབ་པའི་རྣལ་འབྱོར་ཕོ་འགའ་ཞིག་དང་ལྷན་ཅིག་ཏུ་རིག་བརྟུལ་གྱི་སྤྱོད་པས་ཡུལ་རྒྱུ་ཞིང་སོང་བ་ན། གྲོང་ཁྱེར་ཅིག་གི་འདབས་ན་ཐགས་མཁན་ཆད་པོ་གཅིག་འདུག་གོ །དེ་ན་རེ་ཁྱོད་རྣམས་རྣལ་འབྱོར་པར་སྙོམ་པ་ཞིག་འདུག་ན། དུར་ཁྲོད་དུ་ཚོགས་འཁོར་ལ་མི་འགྲོའམ་ཟེར། འགྲོའོ་བྱས་ནས་ལྷན་ཅིག་ཏུ་སོང་། མི་གཞོན་ནུ་ཚོ་བཅུད་དང་ལྡན་པའི་རོ་ཞིག་བླངས་ཏེ་ཚོགས་རྫས་ལ་བཞག་པ་ན། ཤྲཱི་མ་ནུ་འཁོར་བཅས་ཀྱིས་མཚོན་གྱིས་གཅོད་པར་བརྩམས་པ་ལ། ཐགས་མཁན་དེ་ན་རེ། ཁྱེད་རྣམས་དངོས་གྲུབ་ཀྱི་རྫས་ལ་སྟིག་པ་གསོག་གམ་ཞེས་གད་མོ་བྱེད་དོ། །འོ་ན་ཇི་ལྟར་བཟའ་བྱས་པས། ཐགས་མཁན་དེ་སྟག་ཆེན་པོའི་གཟུགས་སུ་བྱས་ནས། ཁམས་ཅིག་ལ་ཟོས་ནས་སྐྱར་མེར་སོང་ངོ་། །དེ་ན་རེ། དེང་འདིར་རྫས་ཀྱི་དངོས་གྲུབ་ལ། ཁྱོད་རྣམས་གཡེལ་བར་གྱུར་གྱི། ད་ནི་དངོས་གྲུབ་ཕྲ་མོ་དོན་དུ་མི་གཉེར་བར། ལྷན་ཅིག་སྐྱེས་པའི་དོན་སྒོམས་ཤིག་ཟེར་རོ། །དེ་ནས་ཤྲཱི་མ་ནུས་ཀྱང་སྤྲོས་པ་སྤངས་ཏེ་ལོ་བཅུ་གཉིས་བསྒོམས། དེར་དངོས་གྲུབ་ཆེན་པོ་ཉམས་འོག་ཏུ་ཆུད་ནས་སློབ་མ་འགའ་ལ་ཆོས་བསྟན། ཡུལ་ལ་ཧོར་དུ་གྲོང་ཁྱེར་གྱི་ལམ་འགོགས་པའི་བྲག་དེའུ་ཅིག་ཆུ་ཀླུང་ནཻ་ལའི་འགྲམ་དུ་བསྐྱལ་བས། སྟིག

སྤྱོད་ཀླུ་ཀློའི་རྒྱལ་པོ་ཞིག་ཀྱང་དད་པ་ཐོབ་སྟེ་ཞབས་ལ་གཏུགས། འདི་མཐར་སྐྱུ་ལུས་མི་སྣང་བར་གྱུར་རོ། །དེ་ལྟར་བཞི་པོ་དེ་རྣམས་ལ་ཙ་ཏུར་ཨ་ཧྣི་མ་ཏྲ་སྭ་ཧྣ་ཀ་སྟེ། མངོན་པའི་ང་རྒྱལ་ཅན་གྱི་སྒྲུབ་པ་པོ་བཞི་ཟེར་རོ། །བོད་རྙིང་རྣམས་ཀྱང་། གདམ་རྒྱུད་དེ་དག་གི་དུམ་བུ་འདྲ། སློབ་དཔོན་གཎྜ་པ་ཆེན་པོ་ལ་སྦྱོར་བ་འདི་ནི། དེ་བཞི་ཀར་ཙརྱ་པའི་རྣལ་འབྱོར་པ་ཡིན་པས། ཙརྱ་པ་ཟེར་ཙ་ན་སློབ་དཔོན་གཎྜ་པ་ཡིན་ཏེ་འོང་སྙམ་པ་ཅིག་གིས། བལ་པོའི་སྔགས་པ་འགའ་ཞིག་དང་། བོད་རྙིང་པ་རྣམས་ལ་འཁྲུལ་གཞི་བསྐྱེད་པས་བྱུང་འདྲའོ། །

བཤད་མ་ཐག་པའི་ཐགས་མཁན་རྒན་པོ་དེ་ནི། གྲུབ་ཐོབ་ཏནྟི་པ་ཡིན་ཏེ་དེ་ཡང་། ཡུལ་མྣ་ལ་བར་ཐགས་མཁན་ཞིག་ཐགས་འཐགས་པའི་ལས་ལ་མཁས་ཤིང་རྫོལ་བ་ཆེ་བ་ཅིག་ཡོད་དོ། །དེ་ལ་བུ་ཡང་བཅུ་ཙམ་བྱུང་ཞིང་། ཕྱིས་དེ་དག་ཆེན་པོར་གྱུར་ནས་རེ་རེ་ཞིང་ཁྱིམ་ཕྱུག བག་མ་བླངས། སོ་སོ་ལ་ཡང་བུ་ཚ་མང་དུ་བཙས་ཐགས་མཁན་གྱི་རིགས་རྒྱུད་ཤིན་ཏུ་མང་བར་གྱུར་ཏོ། །དེ་ནས་དེ་ཤིན་ཏུ་རྒས་པར་གྱུར་ཏེ། བུ་རྣམས་ཀྱི་ཁྱིམ་དུ་རེ་མོས་ཀྱིས་གསོ་བ་ལས། དེ་རྒས་པས་སྦྱོར་བ་མི་བཟོ་ཞིང་། སྤྱོད་པ་མི་མཛེས་པར་མཐོང་ནས། བུ་རྣམས་ན་རེ། ཕ་ལ་འོ་མི་བརྒྱལ་བའི་ཞབས་ཏོག་ནི་ངེད་རྣམས་ཀྱིས་བྱེད། ཁྱིམ་དུ་རེ་མོས་འཁྱོན་པ་ཁྲེད་རང་འོ་བརྒྱལ། མི་རྣམས་ཀྱིས་ཀྱང་འཕྱ་བ་ལས་མི་འདུག་པས། འདིར་བཞུགས་ཤིག་ཟེར་བུ་རྒན་ཤོས་ཀྱི་ཁྱིམ་དང་ཉེ་བའི་སྐྱིད་མོས་ཚལ་ཅིག་ཏུ་བཞག འཚོ་བ་རེ་མོས་ཀྱིས་སྐྱེལ་ལོ། །ལན་ཅིག་གྲུབ་ཐོབ་ཛ་ལནྡྷ་རི་པ་དེ་ཐགས་མཁན་དེའི་བུ་ཅིག་གི་ཁྱིམ་དུ་བྱོན་པ། ནམ་སྲོས་པ་ན་སྐྱིད་མོས་ཚལ་དེར་གནས་གཡར་བའི་ཚུལ་གྱིས་བསྐྱལ་ལོ། །དེར་སྒྲོན་མེ་དང་བཅས་ཏེ་མི་ཞིག་སླེབ

སོང་བ་ནི་ཤེས། སྲུ་ཡིན་མ་ཤེས་པ་ལ། ཐོ་རངས་ཀྱི་དུས་ཙ་ན་ཐགས་མཁན་རྒན་པོས་དེ་ན་ཡོད་པ་དེ་སྲུ་ཡིན་ཞེས་དྲིས་པས། དངོས་ཕྱོགས་ནས་འོངས་པའི་རྣལ་འབྱོར་པ་ཅིག་ལགས། ཉིད་རང་སྲུ་ཡིན་གསུང་། བདག་ཐགས་མཁན་འདི་ཀུན་གྱི་ཕ་ལགས་ཏེ། གཞན་ལ་སྟོན་མ་ཉན་པར་འདིར་སྦས་པ་ཡིན་པས། རང་གིས་རང་ལ་ཡི་ཆད་པས་ཡིད་མི་བདེ་བར་མཆིས་ཟེར། འོ་ན་སྡུག་བསྔལ་དེ་སེལ་བའི་ཐབས་ཅིག་མི་འཚལ་ལམ་གསུངས་པས། ཅིས་ཀྱང་འཚལ་གྱི་རྗེས་སུ་གཟུང་བར་ཞུ་ཟེར། དེ་ལ་སློབ་དཔོན་ཛ་ལནྡྷ་རི་པས་རྒན་པོ་དེ་ལ་ཡེ་ཤེས་འཕོ་བར་མཛད་དེ་རྒྱུད་བྱིན་གྱིས་བརླབས། གདམས་པ་དང་རྗེས་སུ་གདམས་པ་སྩལ་ལོ། །དེ་ཡང་སེམས་ཀྱི་སྡུག་བསྔལ་སངས། ནོམ་པ་ཆེན་པོ་རྙེད་པ་བཞིན་དུ་སྤྲོ་བ་བསྐྱེད་དེ་བསྒོམས་པས། ལོ་གཉིས་སམ་གསུམ་ཙམ་ལོན་པའི་སྐབས་ཤིག་ན། ཕྱག་རྒྱ་ཆེན་པོའི་དངོས་གྲུབ་ཉམས་འོག་ཏུ་ཆུད་དེ། འོན་ཀྱང་རེ་ཞིག་གཞན་ལ་མ་བསྟན་པར་སྦས་ཏེ་འདུག་གོ །ལན་ཅིག་བུ་ཆེ་ཤོས་དེའི་ཟས་སྐྱེལ་བའི་རེས་ཅིག་ལ། ཉིན་པར་མགྲོན་པོ་བྱུང་བ་སོགས་བྱ་བས་གཡེངས་ནས། ཟན་སྐྱེལ་བ་བརྗེད། ནམ་ཕྱེད་ན་དྲན་ཏེ་གཡོག་པོ་ཞིག་ཟས་སྐྱེལ་དུ་བཏང་བས། སྐྱིད་མོས་ཚལ་ན་འོད་ཀྱིས་ཁྱབ། རོལ་མོའི་སྒྲ་སྣ་ཚོགས་འདུག་སྟེ། སྒོ་གསེང་ནས་བལྟས་པས་རྒན་པོ་དེ་ནི་ལུས་ལ་འོད་འཕྲོ་ཞིང་། གཟུགས་དང་ཆ་བྱད་སྣ་ཚོགས་པའི་མི་མ་ཡིན་གཟི་བརྗིད་དང་ལྡན་པས་མཆོད་པ་བྱེད་པར་མཐོང་ངོ་། །དེ་ནས་གྲུབ་པ་ཐོབ་པའི་གྲགས་པ་བྱུང་བས་ཡུལ་དེར་མ་བཞུགས། ཡུལ་གཞན་སྣ་ཚོགས་པར་ཐགས་མཁན་གྱི་སྤྱོད་པར་བརྟུས་ཏེ། ལོ་མང་དུ་འགྲོ་བའི་དོན་མཛད་ནས་མཐར་འཁོར་མང་པོ་དང་བཅས་ཏེ་མཁའ་སྤྱོད་དུ་གཤེགས་སོ། །

གྲུབ་ཐོབ་ཏནྟི་པ་འདི་ནི་བཞི། ཌོམྦི་སོགས་དང་འདྲ་བའི་གྲུབ་ཐོབ་ཆེས་ཆེ་བ་ཞིག་ཡིན་པར་འདུག འདིས་གསུངས་པའི་དོ་ཧ་སུམ་བརྒྱ་པ་བྱ་བ་གྲགས་པ་ཅིག་ཡོད། གཞན་ཡང་མན་ངག་ཐོར་བུ་མང་དུ་མཛད་ཡོད་པར་འདུག་ནའང་། གཏམ་རྒྱུད་དེ་ཙམ་ཁོ་ན་མ་གཏོགས། འགྲོ་དོན་མཛད་ཚུལ་གྱི་ལོ་རྒྱུས་རྒྱས་པ་ནི་བདག་གིས་མ་རྙེད་དོ། །གཞན་ཡང་འདི་ལྟར་གོ་བར་བྱ་སྟེ། སྔོན་ཐེག་པ་ཆེན་པོའི་གསུང་རབ་འཇིག་རྟེན་དུ་ཐོག་མར་བྱོན་པའི་སྐབས། བྱ་སྤྱོད་རྣལ་འབྱོར་གྱི་རྒྱུད་ཕལ་ཆེར་བྱོན་པར་སྣང་ཞིང་། འདུས་པ་ལ་སོགས་པ་རྣལ་འབྱོར་བླ་མེད་ཀྱང་མང་དུ་བྱུང་བའི་སྐབས་ལ། དཔལ་འཁོར་ལོ་སྡོམ་པའི་རྩ་བའི་རྒྱུད་ཀྱི་རྒྱལ་པོ་ལེའུ་ལྔ་བཅུ་རྩ་གཅིག་པ་འདི་ཡང་བྱོན་པ་ཡིན་ནོ། །སྔར་བོད་གཞན་རྣམས་འཁོར་ལོ་སྡོམ་པ་རྩ་རྒྱུད་འདི་སུས་སྤྱན་དྲངས་པའི་གསལ་ཁ་མི་སླ་ལ། མར་དོ་ནི་སམྦུ་ཊི་དང་ལྷན་ཅིག་སློབ་དཔོན་སྤྱོད་པ་པས་སྤྱན་དྲངས་པར་བཞེད་མོད། སྔ་མ་ཉིད་དོན་ལ་གནས་སོ། །དེ་ལྟར་རྒྱུད་འདི་བྱོན་པ་ནས་རིང་ཞིག་གི་བར་དུ་གསང་སྔགས་འཛིན་པ་རྣམས་ཀྱིས་བསྒོམས་ཤིང་བཤད་ནས་དངོས་གྲུབ་ཐོབ་པ་མཐའ་ཡས་པ་བྱུང་མོད་ཀྱང་། གཅིག་ནས་གཅིག་ཏུ་བརྒྱུད་པ་རིང་དུ་དར་བ་མེད་ལ། དགོངས་འགྲེལ་གྱི་བསྟན་བཅོས་བརྩམས་པ་ཡང་ཆེར་མེད། དེའི་ཕྱིར་དེ་དག་གི་གཏམ་རྒྱུད་ཀྱང་ནུབ་པ་ཁོ་ནའོ། །དེས་ན་རྡོ་རྗེ་འཛིན་པ། ས་ར་ཧ་པ་ཀླུ་སྒྲུབ་ཅེས་སོགས་བརྒྱུད་པ་འདོད་པ་ཡང་རྣམ་གྲངས་ཙམ་ཡིན་གྱི། གཅིག་ཏུ་ངེས་བཟུང་ཅན་ཡང་མེད་དོ། །དེ་ནས་ཕྱི་ཞིག་ན་གྲུབ་ཐོབ་ཤཱ་བ་རི་པས། སྡོམ་པའི་རྒྱུད་ཀྱི་དོན་ཐུགས་སུ་ཆུད་ནས་དཔལ་ལཱུ་ཡི་པ་ལ་ཐོག་མར་གདམས་པ་ཡིན་མོད། ཕྱིས་ནི་སློབ་དཔོན་ལཱུ་ཡི་པ་དེ་ཉིད་སྡོམ་པའི་རྒྱུད་ཀྱི་བདག་པོར་གྱུར་ཅིང་། དཔལ་ཏ

རྡུ་ཀ་དང་རྡོ་རྗེ་ཕག་མོ་ཉིད་ཀྱིས་རྟག་ཏུ་མངོན་སུམ་དུ་འདོམས་པ་ཡིན་པས། ལཱུ་ཡི་པའི་གོང་དུ་གཞན་ལ་བརྒྱུད་པ་འདེད་མི་དགོས་སོ། །སློབ་དཔོན་འདིས་དཔལ་རྣལ་འབྱོར་མ་ཀུན་སྤྱོད་ཀྱི་རྒྱུད་སྤྱན་དྲངས་པར་གྲགས། དེའི་རྗེས་སུ་སློབ་དཔོན་རྡོ་རྗེ་དྲིལ་བུ་བས་ཀྱང་། དཔལ་མངོན་སྤྱོད་བླ་མའི་རྒྱུད་སྤྱན་དྲངས་པར་འཆད་པའང་ཡོད། གང་ལྟར་ན་ཡང་སློབ་དཔོན་འདི་གཉིས་ཀྱིས་བཤད་རྒྱུད་དེ་དག་དང་བསྟུན་ནས། རྩ་རྒྱུད་ཀྱི་སྒྲུབ་ཐབས་སོགས་བསྟན་བཅོས་མཛད་དོ། །

སློབ་དཔོན་ལཱུ་དྲིལ་ནག་གསུམ་པོ་འཁོར་ལོ་སྡོམ་པའི་སྒྲོལ་འབྱེད་ཉི་ཟླ་ལྟ་བུར་གྲགས་པ་ཡིན་ལ། གཞན་ཡང་དཱ་རི་ཀ་པ་དང་། ཌེང་གི་པ་དང་། ཨིནྡྲ་བྷཱུ་ཏི་ཆུང་བ་རྣམས་ཀྱིས་ལམ་སྒྲོལ་རེ་ཕྱེ་ཞིང་། སློབ་དཔོན་གོང་ཀ་ན་པའམ། ལང་ཀ་རྒྱལ་བཟང་དང་། མི་ཐུབ་ཟླ་བ་དང་། ལྷ་བ་ལྷ་དྲ་རྣམས་ཀྱིས་ཀྱང་ལུགས་སྒྲོལ་མི་འདྲ་བ་རེ་མཛད་འདུག བྲམ་ཟེ་རིན་ཆེན་རྡོ་རྗེས་ཀྱང་དེ་དག་དང་མི་འདྲ་བའི་ལུགས་སྒྲོལ་གསར་བ་མཛད་འདུག་པ། ཨིནྡྲ་བྷཱུ་ཏི་ཆུང་བའི་རྗེས་འབྲང་ཡིན་ནམ་ཁོང་རང་ཉིད་ཀྱིས་སྒྲོལ་གསར་དུ་ཕྱེ་བ་ཡིན་བརྟག་པར་བྱ་མོད་ལུགས་སྒྲོལ་ངོ་མཚར་ཆེ་ཞིང་བྱིན་རླབས་དང་ལྡན་པ་ཅིག་ནི་ཡིན་པར་སྣང་ངོ་། །རིན་ཆེན་རྡོ་རྗེས་བདེ་མཆོག་གི་སྒྲུབ་ཐབས་འདི་ཁ་ཆེའི་ཡུལ་དུ་བརྩམས་ནས། ཡུལ་དབུས་སུ་དཔལ་ནཱ་རོ་པ་ལ་སྐྱེས་སུ་སྐྱུལ་བས། ནཱ་རོ་པས་གཟིགས་ཏེ་ངོ་མཚར་ཆེ་བར་དགོངས་ནས། རྒྱལ་མཚན་གྱི་རྩེ་མོར་བཏགས་ནས། ཕྱག་མཆོད་རྒྱ་ཆེར་མཛད་པས། སྙན་གྲགས་རྒྱས་ཏེ་ཇི་ཞིག་ལྟར་ལ་ཁ་ཆེ་དང་ཉེ་འོག་ཏུ། དཔལ་ལཱུ་ཡི་པའི་ལུགས་ལས་ཀྱང་འདི་སྒོམ་པ་མང་བའི་དུས་ཅིག་བྱུང་སྐད། བོད་དུ་ཡང་ལོ་ཙཱ་བ་རིན་ཆེན་བཟང་པོས་རྩལ་འདོན་དུ་བསྒྱུར་ཞིང་། སྔོན་དུས་ཅུང་ཟད་དར་དར་བས་ས

བཅད་མཚན་བུ་ཡིག་སྣ་སོགས་ཡོད་དོ། །ཡང་ཀ་རྒྱལ་བཟང་གི་ལུགས་ནི་འགའ་ཞིག་ལཱུ་ཡི་པའི་ནང་སེལ་ཡིན་ཟེར་རོ། །འོན་ཀྱང་བསྐྱེད་རིམ་ལཱུ་ཡི་པ་དང་མཐུན་རྫུང་དུ་ཡོད་ཀྱང་། རྫོགས་རིམ་སོགས་སྒོ་གཞན་ནས་ཆེས་མི་འདྲ་བས་ལུགས་སྲོལ་ལོགས་པ་ཉིད་ཡིན་ནོ། །དེ་དག་ནི་བོད་དུ་འགྱུར་བའི་དབང་དུ་བྱས་སོ། །གཞན་ཡང་གྲུབ་ཐོབ་གླུ་དབྱངས་མཁན་དང་། ནག་པོ་ཧཱུཾ་ཧཱུཾ་དང་། ཀ་ལ་ཛྷང་ས་ཀུ་མཱ་ར་དང་། ཌོམྦི་པ་དང་། ཀུཀྐུ་ཏི་པ་དང་། ཤཱནྟི་རི་པ་དང་། ཙ་ཏི་ཡ་པ་དང་། ནཱ་ཊི་པ་དང་། ཤཱཀྐ་ར་པ་དང་། བཱི་ན་པ་དང་། ཏཎྟེན་པ་དང་། ཧཱུ་ཊ་ཀ་བ་དང་། ཀཾ་ཀ་ལ་པ་དང་། ཛ་ཡ་ནནྡི་པ་དང་། ཤྭ་དེ་པ་སྤྱི་གྲུབ་པའི་སློབ་དཔོན་བཅུ་བཞི་པོ་དེ་དག་ཀྱང་འཁོར་ལོ་སྡོམ་པའི་ལམ་ལས་གྲུབ་པ་བརྙེས་ཤིང་། དེ་དག་གི་སྲོལ་གཏོད་པའི་བསྐྱེད་རྫོགས་ཀྱི་གཞུང་སོགས་ལུགས་སྲོལ་མི་འདྲ་བ་རེ་རེ་བྱུང་བར་གྲགས། སོ་སོའི་དུས་དེར་ལུགས་དེ་དང་དེ་བསྒོམས་པས་གྲུབ་པ་ཐོབ་པ་ཡང་མང་དུ་བྱུང་བར་འདུག །དེ་དག་གིས་མཛད་པའི་གཞུང་ལུགས་བོད་དུ་འགྱུར་བ་མང་པོ་མི་སྣང་ཡང་། འཕགས་པའི་ཡུལ་དུ་སྔོན་དུས་མང་དུ་བྱུང་ཞིང་། ཕྱིས་ཀྱང་ཅི་རིགས་པ་ཡོད་པར་སྣང་ངོ་། །རྩ་རྒྱུད་ཀྱི་དཀྱིལ་འཁོར་ལ་ལྷ་ཚོགས་ཐམས་ཅད་སྐུ་མདོག་ནག་པོར་འདོད་པ་ཡོད་ཅེས་བཤད་པ་ནི། སློབ་དཔོན་ཧཱུྃ་པའི་ལུགས་ཡིན་པར་སྣང་ལ། ཞབས་གཡོན་བརྐྱང་དུ་མཛད་པ་ཡོད་པར་བཤད་པ་ནི་ནག་པོ་ཧཱུཾ་ཧཱུཾ་འི་སྒྲུབ་ཐབས་སོ། །གར་སྟབས་སུ་བྱེད་པ་ནི་གྲུབ་ཐོབ་སའི་འཛིན་ཞབས་ཏེ་གཉྫར་པའི་ལུགས་སོ། །གྲུབ་ཐོབ་ཤཱནྟི་རི་པའི་སློབ་མ་དཔལ་ཨོ་རྒྱན་པར་གྲགས་པ་ཆོས་ཀྱི་འབྱུང་གནས་ཀྱི་སྒྲུབ་ཐབས་ནི། སྐུ་མདོག་མ་ངེས་པར་འདོད་ཅིང་། ཡབ་ཡུམ་ཁ་དོག་རྣམ་པ་ཀུན་ཏུ་མཚུངས་པར་སྒྲོའོ། །བཱི་ན་པས

མཛད་པའི་སྒྲུབ་ཐབས་ན། ལྷ་ཚོགས་ཐམས་ཅད་ཞལ་གཅིག་ཕྱག་གཉིས་པར་ཡོད་པས། དེའི་ལུགས་ལ་རྩ་རྒྱུད་ཀྱི་ལྷ་ཚོགས་ཕྱག་གཉིས་པ་ཁོ་ནར་བཞེད་ཅེས་གྲགས་ཀྱང་། སྒོམ་བདེ་བའི་དགོས་པ་དང་མཚོན་བྱེད་ཙམ་ཡིན་གྱི། ཕྱག་མངས་མི་བཞེད་པ་མ་ཡིན་ནོ། །རྣལ་འབྱོར་རྫོགས་འཕྲེང་དུ་བསྡུས་པའི། ཧེ་རུ་ཀ་སེར་པོའི་དཀྱིལ་འཁོར་ནི། སློབ་དཔོན་ཛ་ཡ་ནན་ཏི་པའི་ལུགས་ཡིན་ཟེར་བ་ཙམ་སྣང་། སློབ་དཔོན་ཛྙཱ་དེ་བ་དང་། ཛྙཱ་ད་ལི་ཀ་དང་། ཛྙཱ་དྲ་པ་དང་། བརྐྱེ་པ་རྣམས་མཚན་འདྲ་མཚུངས་ལ། ཡི་གེ་ནོར་བ་དང་། དོན་ནོར་བ་དང་། གཅིག་ཏུ་འཁྲུལ་བ་མང་པོ་བྱུང་ཡང་ངོ་བོ་སོ་སོ་ཡིན་ཞིང་། བསྟན་བཅོས་ཀྱང་སོ་སོར་ཡོད་དོ། །

སློབ་དཔོན་ཀུཀྐུ་རི་པའི་ལུགས་ཀྱི་རྩ་རྒྱུད་ཀྱི་དཀྱིལ་འཁོར་ལྷ་ཚོགས་ཐམས་ཅད་གདོང་བརྙན་ཅན་དུ་བཞེད་ཅེས་གྲགས་སོ། །དེ་ལ་གྲུབ་ཐོབ་གླུ་དབྱངས་མཁན་ནི། གླུ་གར་མཁན་གྱི་རིགས་རང་གི་ལས་ལ་བརྩོན་པ། ཚིག་མང་པོ་གསར་དུ་སྦྱོར་ནུས་པ་ཞིག་ཡོད་པ་ལས། ལན་ཅིག་དུས་སྟོན་ཞིག་ལ་མི་ཆེ་བ་ལྔ་བརྒྱ་ཙམ་འདུས། དེ་རེ་རེ་ལ་བསྟོད་པ་གསར་པའི་གླུ་དབྱངས་ཀྱིས་བསྟོད་དགོས་བྱུང་བས། ཇི་ཞིག་ནས་ཚིག་གསར་པ་སྦྱོར་བའི་བློ་གྲོས་གཏུགས་ཏེ། ཚིག་སྦྱོར་སྤྱི་མ་རྣམས་ཉིད། སླར་བསྒྱུར་ཏེ་འདོན་པ་སྤྱོས་ནས་གླུ་བླངས་སོ། །དེར་ཚིག་གསར་པས་བསྟོད་པ་རྣམས་ཀྱིས་རྔན་པ་ཆེ་བར་བྱིན། བསྒྱུར་མས་བསྟོད་པ་རྣམས་ཀྱིས་ཟས་ཞུང་ཟད་རེ་ཙམ་མ་གཏོགས་མ་བྱིན་པས་དུས་སྟོན་གྲོལ་ནས་དེས་བསམས་པ། ཚིག་གསར་པ་སྦྱོར་བ་ལ་ཐོགས་པ་མེད་པའི་ཐབས་ཅིག་དགོས་པ་འདུག་སྙམ། ཤིང་དྲུང་ཞག་ཏུ་མ་ནོ་བསམ་གཏོང་གྱིན་ཡོད་ཙ་ན། རྒྱུད་ཡོངས་སུ་གྲོལ་བའི་རྣལ་འབྱོར་པ་ཞིག་དེར་བྱོན་ནས་ཁྱོད་འདི་ལྟར

སེམ་མམ་གསུངས་པས། དེ་མཆོག་ཏུ་དད་པ་སྐྱེས་ནས་དེ་ལྟར་ལགས་ཀྱི་རྗེས་སུ་བཟུང་བར་ཞུ་ཞེས་ཞབས་ལ་གཏུགས། གསོལ་བ་བཏབ་པས་རྣལ་འབྱོར་པ་དེས། བདེ་མཆོག་ཧེ་རུ་ཀའི་བསྐྱེད་རྫོགས་ཀྱི་གདམས་པ་ཞུང་དུ་ཞིག་བྱིན་ནོ། །དེ་ནས་དེས་ཀྱང་མཚན་ཐོག་ཐག་ཏུ་གཉིད་སྤངས་ཏེ་རྟག་ཏུ་སྒོམ་པར་བྱེད་ཅིང་། ཉིན་པར་ཡང་རེས་འགའ་ནི། ངམ་གྲོག་དག་ཏུ་ཡིབ་ཀྱིན་བསྒོམ། རེས་འགའ་ནི་རང་གི་ལས་ཀྱི་མཐའ་བྱེད་དོ། །དེ་ནས་ལོ་མང་དག་སོང་བའི་སྐབས་ཞིག་ན། ལུང་སྟོངས་ཀྱི་ལམ་འགའ་ཞིག་ན་ཁྱི་མོ་ཞིག་ན་ནས་འཆི་ལ་ཁད་འདུག་གོ །དེར་སྤྱང་ཀི་ཞིག་འོངས་ནས་ཁྱི་དེ་ཟ་ལ་ཁད་ཁད་འདུག་པ་ལ། ཐབས་སྣ་ཚོགས་ཀྱིས་བསྲུངས་ཀྱང་མི་ཐུབ་པ་ལྟར་བྱུང་། ཁྱི་མོ་དེའི་སྲོག་སྲུང་བའི་ཕྱིར་རང་གི་ཕྱུག་གཡོན་པ་བཅད་དེ་སྤྱང་ཀི་ལ་བྱིན་པས་དེ་ཟོས་ཏེ་སྤྱང་ཀི་སོང་ངོ་། །དེ་ནས་ཡངས་ཐབས་ཅིག་ལ་ཁྱི་མོ་མེད་པར་རྡོ་རྗེ་ཕག་མོར་སོང་ནས། ཕྱུག་སྔ་བོར་བཞག་ཅིང་བཀའི་གནང་བ་སྩལ་བ་ཙམ་གྱིས་གྲུབ་པ་ཐོབ། དེ་ནས་ནགས་དང་གྲོང་ཁྱེར་ཀུན་ཏུ་གླུ་ཁོ་ན་ལེན་ཅིང་སྐྱེ་བོ་མང་པོ་སྨིན་གྲོལ་ལ་བཀོད། གྲུབ་ཐོབ་གཱུ་ཡ་པ་སྟེ་གླུ་དབྱངས་མཁན་དུ་གྲགས་སོ། །

སློབ་དཔོན་ནག་པོ་རྡོ་རྗེ་ནི་ཡུལ་ཀ་ལིངྒ་ར་ཏེ། ཀ་ལིང་ཀ་པ་ཡིན། སོ་མ་པུ་རིར་སློབ་གཉེར་བྱས་ཏེ། མཁས་པར་སོང་བའི་སྐབས་ཤིག་གྲོང་ཁྱེར་ན་བྱིས་པ་མང་པོ་ཚོགས་ཏེ། གཅིག་གིས་སློམ་བྱེད་པ་ལྟར་བྱེད། གཞན་རྣམས་ཀྱིས་དེ་ལ་ལྐོག་གྱུར་དྲིས་ཤིང་། དེས་ཀྱང་དེ་རྣམས་ལ་མངོན་ཤེས་ལུང་སྟོན་གྱི་ བླད་མོ་བྱེད་ཀྱིན་འདུག་པ་མཐོང་ནས། དེས་རྐྱེན་བྱས་ཏེ་སློབ་དཔོན་གྱིས་ཀྱང་། ཚོང་ཁང་ན་ཚོང་པ་རྣམས་ཀྱི་སྒྲོམ་དང་རྐྱལ་པ་རྣམས་ཀྱི་ནང་ན་ཅི་ཞིག་ཡོད་ཅེས་བློས

བརྟགས་ཀྱང་མ་ཤེས་ནས། རིག་པའི་གནས་ལྔ་ལ་སྦྱངས་ཀྱང་ཕྲ་མོ་འདི་ཙམ་ཡང་མི་ཤེས་པ་སྙམ། མཁས་པའི་བྱ་བ་ལ་ཐུགས་སྨུག་སྟེ་མཚན་མོ་གསངས་ནས་བྲོས་སོ། །དེ་ནས་ཁ་སར་པ་ཎི་ལ་གསོལ་བ་འདེབས་ཀྱིན་ཟླ་བ་དྲུག་བཞུགས། མྱི་ལམ་དུ། འདི་ནས་ཤར་ཕྱོགས་སུ་ཕྱིན་པ་ཧི་ཙེ་ལི་ཞེས་པའི་གྲོང་ཁྱེར་ཡོད། དེའི་ཉ་པའི་གྲོང་ན་ཧཱུཾ་ཧཱུཾ་ཕག་མོ་བཞུགས་ཏེ། དེར་ཞག་བདུན་དུ་གསོལ་བ་བཏབ་ན་ཞལ་སྟོན་གསུང་། དེ་བཞིན་དུ་བྱས་པས་ཞག་བདུན་སོང་བའི་ཐོ་རངས་ཙིག །ཉ་བའི་བུད་མེད་རྒན་མོ་ཉ་བརྒྱ་ཕྲག་པ་ལ་བཀལ་ནས་རྔལ་རྔལ་འགྲོ་བ་ཅིག་འདུག །དེ་བཅོམ་ལྡན་འདས་མར་ཤེས་ནས་ཞབས་ལ་ཕྱག་བྱས་ཏེ་གསོལ་བ་བཏབ་པས། བུད་མེད་ཡང་ཚོ་མ་ཅིག་ཏུ་གྱུར་ཏོ། །ཡང་གསོལ་བ་བཏབ་པས་སྐུ་དངོས་སུ་གྱུར་ཏེ་མེ་ལྕེ་དྲག་ཏུ་འབར་བའི་དབུས་ན་བཞུགས་ནས། རྒྱུད་བྱིན་གྱིས་བརླབས་ཤིང་གདམས་པས་ཧིང་ངེ་འཛིན་དང་མངོན་ཤེས་སྐྱེས་སོ། །དེར་ས་དོང་བྱས་ཉ་རོས་མཐའ་བསྐོར་ཏེ། རྒྱུད་སྦྱངས་ཤིང་བསྒོམས་པས་དུས་གཞན་ཞིག་ན་གྲུབ་པ་བརྙེས་སོ། །སློབ་དཔོན་འདིས་ཉ་པའི་གྲོང་གི་མགྲོན་ཁང་ཅིག་ཏུ་བཞུགས་ཙ་ན། རྣལ་འབྱོར་པའི་གཙོ་བོ་གསུམ་འཁོར་རྣལ་འབྱོར་པ་སྟོང་ཙམ་དང་བཅས་ནས་འོང་ཞིང་འདུག །དེ་རྣམས་ལ་འདིར་བྱིན་ཚོགས་ཀྱི་འཁོར་ལོ་མཛོད་བྱས་པས། སློབ་དཔོན་གསུམ་པོ་དེས་སློབ་དཔོན་འདི་བཞུགས་པའི་སྒོ་ནས་ལྟས་པས་ཤ་དུམ་ཅིག་དང་། ཉ་དུམ་ཅིག་དང་ཆང་བུམ་ཆུང་ཅིག་ལས་མི་འདུག་ཅིང་། གནས་དེ་ཡང་དོག་པོར་ཤེས་ནས་ཁྱེད་ཀྱིས་དེ་རྣམས་ཚིམས་པར་ཡང་མི་ནུས། གནས་འདིར་ཡང་མི་ཤོང་ངོ་ཟེར། སློབ་དཔོན་ན་རེ། ཧེ་ཙམ་ཤོང་བལྟའོ་བྱས་ནས། རྣལ་འབྱོར་པ་སྟོང་ཕྲག་གཅིག་ནང་དེར་ཞུགས་པས། ཁྱིམ་གྱི་

གྲ་ཅིག་ཀྱང་མ་ཁེངས་སོ། །ཡོ་བྱད་དེ་རྣམས་གཏད་ནས་ཁྱེད་རྣམས་ཀྱིས་འདི་ལོངས་སྤྱོད་ནུས་པར་གྱིས་ཤིག་གསུངས། རྣལ་འབྱོར་པ་དེ་རྣམས་ཀྱིས་རྫས་དེ་ལས་ཞག་བདུན་གྱི་བར་དུ་ཇི་ཙམ་ཟོས་ཤིང་འཐུངས་ཀྱང་མ་ཟད་དོ། །དེ་རྣམས་ཀྱིས་སློབ་དཔོན་ནག་པོ་རྡོ་རྗེའི་ཞབས་ལ་ཕྱག་བྱས། བཟོད་པ་གསོལ་ཏེ། ལྷག་མ་ཟ་མ་ནུས་པར་བོར་ཏེ་སོང་ངོ། །

ཀ་ལ་ཧཾ་ས་ཀུ་མཱ་ར་ནི་གྲོང་ཁྱེར་པ་ཊ་ལི་པུ་ཏྲར་འཁྲུངས། ཆུང་ངུའི་དུས་སུ་ཞིང་གི་རྐ་ཡུར་ཁ་ན་འཚོ་བར་བྱེད། ལུས་ཁ་དོག་དཀར་བ་ཞིག་ཡོད་པས། ཀ་ལ་ནི་ཞིང་གི་ཡུར་བ་བ། ཧཾ་ས་ནི་ངང་པ་སྟེ་དཀར་པོ། ཀུ་མཱ་ར་གཞོན་ནུ་སྟེ་དེ་ལྟར་གྲགས། དེ་ནས་གཙུག་ལག་ཁང་གཅིག་ཏུ་རབ་ཏུ་བྱུང་ཞིང་ཆོས་བསླབས་པས་མཁས་པའི་གྲལ་དུ་ཆུད་ཙམ་བྱུང་། ད་ནི་གཞན་སྙིང་པོ་མེད་སྙམ་སྟེ། བླ་མ་ཅིག་ལ་འཁོར་ལོ་སྡོམ་པ་ཞུས་ནས་བསྒོམས་པས། ནམ་ཞིག་ན་ནུས་པ་ཁྱད་པར་ཅན་བརྙེས་སོ། །ཡུལ་ཐྭང་ག་ལའི་གྲོང་ཁྱེར་ཅིག་ན། རྒྱལ་པོ་ཅིག་གིས་སྦྱིན་བདག་བྱས་ཏེ། བྲམ་ཟེ་ལྔ་བརྒྱ་ཙམ་ཡོད་པ་ལ་རེ་རེས་ཐབ་གསུམ་གསུམ་བྱས་ཏེ་སྦྱིན་སྲེག་མཆོད་སྦྱིན་རེ་རེ་བྱེད། དཀྱིལ་འཁོར་དང་མཆོད་པའི་ཡོ་བྱད་དཔག་ཏུ་མེད་པ་ཡོད་པ་ལ། སློབ་དཔོན་འདིས་དམིགས་པ་བརྟད་པས་སྐད་ཅིག་ཉིད་ལ་རླུང་དམར་མི་བཟད་པ་ལངས་ནས། མཆོད་སྐོང་ཐམས་ཅད་ཆག་ཡོ་བྱད་ཐམས་ཅད་ཁྱེར་རོ། །དེ་ལྟར་ལན་བདུན་བརྩམས་པ་ལས་ཐམས་ཅད་རླུང་གིས་ཁྱེར་བའི་ཐ་མལ་བྲམ་ཟེ་རྣམས་དང་། རྒྱལ་པོ་རང་ཡང་རླུང་གིས་ཁྱེར་ཞིང་གོས་དང་བྲལ་བར་འདུག་གོ །དེ་ནས་རྒྱལ་པོ་དང་བྲམ་ཟེ་རྣམས་སློབ་དཔོན་གྱི་མཐུ་བསྟན་པར་ཤེས་ནས་གུས་པས་བཏུད་དེ། བཀའ་གནང་ཞུས། ཕྱིན་ཆད་སྲོག

བཅད་པའི་མཆོད་སྤྲིན་མི་བྱེད་ཅིང་། སངས་རྒྱས་ཀྱི་བསྟན་པ་ལ་དད་པར་གྱུར་ཏོ། །

སློབ་དཔོན་རྣམ་པ་ནི་ཡུལ་ལྷོ་ཕྱོགས་དང་ཉེ་བའི་གྲོང་ཁྱེར་སཱ་ལི་པུ་ཏྲར་འཁྲུངས། ཡུལ་དེར་རབ་ཏུ་བྱུང་ཞིང་། རིག་པའི་གནས་རྣམས་ལ་མཁས་པར་བྱས། ཉན་བཤད་ཀྱིས་དུས་འདས་པའི་ངང་ལ་བགྲེས་ཤིང་སྙུན་ཡང་ཡོང་། ཅི་བྱར་ཡང་མེད་པའི་སྐབས་སུ་ཡང་དག་པའི་ལམ་དངོས་སུ་སྟོན་ནུས་པའི་བླ་མ་ཞིག་དང་མཇལ་ན་ཅི་མ་རུང་སྙམ་ཞིང་རྟག་ཏུ་དཀོན་མཆོག་ལ་གསོལ་བ་བཏབ་པས། མནལ་ལམ་དུ་རྡོ་རྗེ་མཁའ་འགྲོ་མ་བྱོན། ངས་བྱིན་གྱིས་བརླབས་ཀྱི་གསུང་། དེ་ནས་ཡང་ཡང་གསོལ་བ་བཏབ་པས་དངོས་སུ་བྱོན་ནས་བྱིན་གྱིས་བརླབས་ཤིང་གདམས་པ་གནང་ངོ་། །དེ་ནས་བསྒོམས་པས་ལོ་ལྔ་ལོན་པ་ན། ཕྱག་རྒྱ་ཆེན་པོའི་དངོས་གྲུབ་ཉམས་འོག་ཏུ་ཆུད། གླིག་མཁན་གྱི་ཚུལ་བཟུང་ནས་སེམས་ཅན་གྱི་དོན་མཛད་དོ། །མ་ཏྲ་པ་ཡའི་གཞུང་སློབ་དཔོན་འདིས་མཛད་པ་ཞིག་བདག་གིས་ཀྱང་ཐོས་སོ། །ཀུསྨ་ཏི་པ་ནི་རིག་མ་ཁྱིམ་བྱའི་གཟུགས་སུ་བསྒྱུར་བ་ཅིག་ཡིན། གུཧྱེ་རི་པ་ནི་སྒྱུཧྱ་རི་པ་ཞེས་ཟེར་བོད་ན་གྲགས་པ་དེ་ཡིན་པར་མངོན། བྱིའུ་སྒྱུཧྱེ་རི་ （《ཧྃ》+དགས） མང་པོ་བསད་ནས་ཤ་གསོལ། ཡང་གསོས་ཏེ་ཞལ་ནས་སྤྲུར་བའི་ཆོ་འཕྲུལ་བསྟན་ཏོ། །ཙཱ་ཏི་ལ་པ་ནི་མཚན་ཙམ་མ་གཏོགས་ལོ་རྒྱུས་ཆ་མ་འཚལ། ནཱ་ཊེ་པ་ཡང་ན་རི་པ་གཅིག་གམ་མི་གཅིག་བརྟག་གོ །སློབ་དཔོན་གཉྫ་ར་པ་སྟེ་སློབ་དཔོན་ས་འཛིན་པ་ནི། རིགས་རྗེ་རིགས། ཡུལ་གཉྫ་ར་སྟེ་ས་འཛིན་དུ་འཁྲུངས། མཚན་དངོས་ནི། བིནྡྷཾ་ཀུ་རི་ཟེར། དགེ་བསྙེན་བྱས་ནས་རིག་པའི་གནས་ཅི་རིགས་པར་བསླབས།

གསང་སྔགས་པའི་སྒོ་ཅིག་ལ་ཞུགས། དེ་ན་ས་འཛིན་ནས་ཡོངས་པའི་མི་གཞན་མེད་པས། གཛྷ་ར་པ་ཞེས་བླ་དྭགས་སུ་ཐོགས། སློབ་དཔོན་སྒྲུབ་པ་པོ་ཕུཏྲ་གུཧྱ་ཞེས་པ། སྦྲུས་པའི་རྣལ་འབྱོར་ཅིག་ལ་འཁོར་ལོ་སྡོམ་པ་ཞུས་ནས་བསྒོམས་པས། ནམ་ཞིག་ན་ཕྲ་རགས་ཐམས་ཅད་ལ་གསལ་སྣང་ཐོབ་པོ། །

དེས་གསེར་མགར་གྱི་གྲོང་བྱ་བ་ཤར་ཕྱོགས་ཀྱི་གྲོང་ཁྱེར་ཅིག་དང་ཉེ་བའི་ནགས་སུ་བསྒོམས་པས། འབར་སྣང་གསལ་བ་ཅིག་ལ་དངོས་སུ་མི་བྱུང་ནས། ནགས་ཀྱི་རྩྭ་དང་ཤིང་ཐམས་ཅད་མེས་ཚིག་གོ །དེ་ནས་མི་རིང་བར་ཆར་དབབ་པོ་སྙམ། ཏིང་ངེ་འཛིན་ཁོ་ནས་ཆར་ཕབ་སྟེ་སྔར་ཚིག་པ་རྣམས་ཡུད་ཙམ་གྱིས་གསོས་སོ། །དེར་ནུས་པ་ཐོབ་པས་རིག་པའི་བརྟུལ་ཞུགས་ཀྱི་སྤྱོད་པ་མཛད་ཅིང་ཡུལ་སྣ་ཚོགས་སུ་བཞུད། གླིང་གཾ་ག་ས་ག་ར་ནས། གྲོང་ཁྱེར་པྲ་ཡ་གའི་བར་དུ། ཆུ་བོ་གངླ་ལ་ལྤགས་གདན་བཏིང་སྟེ། འཁོར་དང་བཅས་པ་ཡར་འབྲེན་མར་འབྲེན་མང་པོ་མཛད། ཆུ་ཀླུང་རོ་ཧི་ཏའམ་ཚངས་པའི་བུ་ཤེན་ཏུ་གྲགས་པ་ལའང་དེ་བཞིན་དུ་མཛད། དེ་ནས་ལན་ཅིག་གླིང་ཛྷ་ན་ཤྲཱིར་བཞུད་པར་བཞེད་ནས། འཁོར་དང་བཅས་པ་རྒྱ་མཚོའི་སྟེང་ནས་མི་བྱིང་བར་བཞུད་པ་ན་མེ་ཏོག་གི་ཆར་དང་། སྒྲ་དང་འོད་དང་དྲི་བཟང་གིས་ཁྱབ་པ་དག་བྱུང་ངོ་། །དེར་སློབ་དཔོན་གན་ཛྷ་ར་པས་བསམས་པ། ང་ནི་བདག་བླ་མ་དང་ནུས་པ་མཉམ་མོ་བསམས་པ་ན། དེ་མ་ཐག་ཆུར་བྱིང་ངོ་། །ཡང་དད་པ་སྐྱེད་པས་སྔར་བཞིན་དུ་བྱུར་ཏེ་གླིང་ཛྷ་ན་ཤྲཱིར་བཞུད་དོ། །དེར་ཡང་སྔགས་ཀྱིས་འགྲོ་བའི་དོན་མང་དུ་མཛད། ཉི་མ་གཅིག་ལ་མཆོད་རྟེན་བརྒྱ་དང་བརྒྱད་ལ་རྡོའི་གདུགས་བཀལ་ལོ། །དེ་ནས་སླར་ཡང་མ་ག་དྷ་དང་ཉེ་བ། དབང་པོས་ཕུག་གི་གནས་སུ་བཞུགས། དང་པོ་བླ་མ་དང་ཡོན་

ཏན་མཉམ་མོ་བསམ་པའི་ང་རྒྱལ་བྱུང་བའི་རྒྱུས། སྒྱུ་ལུས་ནི་གནས་མ་གྱུར། ནུས་པ་ཁྱད་པར་ཅན་བརྙེས་པས་འགྲོ་བའི་དོན་མཛད་ཅིང་། ཕྱག་རྒྱ་ཆེན་པོའི་དངོས་གྲུབ་ལ་ཉེ་བར་ཕྱོགས་པའོ། །

བྷི་ན་པ་ནི་གཞན་དུ་བྲིས་ཟིན། ཏནྟི་པ་ནི། ཏཀྲི་པ་དང་གཅིག་གམ་སྙམ། ཏཱ་ཊ་ཀ་པ་ནི། ཆོམ་པོ་གཅིག་ཕྱིས་གྲུབ་པ་ཐོབ་པར་གྲགས། གྲུབ་ཐོབ་ཀང་ཀཱ་ལ་པ་ནི། ཡུལ་ཤར་ཕྱོགས་གོ་ར་པ། ཁྱིམ་བདག་ནོར་དང་ལྡན་པ་ཅིག་འདོད་ཡོན་ལ་རྟེ་ཞིང་དགའ་བས་གནས་པ་ལས། གློ་བུར་དུ་ཆུང་མ་ཤི་བར་གྱུར་ཏེ། ཕུང་པོ་དུར་ཁྲོད་དུ་བསྐྱལ་བའི་ཙ་ན་མྱ་ངན་བྱེད་ཅིང་འདུག་གོ །དེར་ལེགས་པར་རྟོགས་པའི་རྣལ་འབྱོར་པ་ཅིག་བྱོན་ནས། ཁྱོད་ཅི་བྱེད་གསུང་། དེས་ལོ་རྒྱུས་བཤད་སྡུག་གདམ་བྱས་པས། འདི་བས་ཁྱོད་ཉིད་ཀྱང་འཆི་ན་གསུང་། འོ་ན་དེ་ལས་ཐར་བ་ཅིག་ཞུ་བྱས་པས་དེས་དབང་བསྐུར་ཞིང་གདམས་པ་གནང་དེ་ནས་ཁྱིམ་བདག་དེ་དུར་ཁྲོད་དེར་འདུག་ནས། སེམས་ཀྱི་དྲི་མ་སྦྱོང་བའི་དོན་དུ་ཀེང་རུས་ཀྱིས་མཐའ་བསྐོར་ཏེ་བསྒོམས་པས་ལོ་དྲུག་ན་དངོས་གྲུབ་ཐོབ། འགྲོ་དོན་ཡང་རྒྱ་ཆེར་མཛད་དོ། །སློབ་དཔོན་ཛ་ཡ་ནན་དི་པ་ནི། བྲམ་ཟེ་མཁས་པ་ཚངས་པར་སྤྱོད་པ་ཞིག སངས་རྒྱས་ཀྱི་བསྟན་པ་ལ་ཞུགས་ནས་དགེ་བསྙེན་བྱས་སོ། །གསང་སྔགས་ཀྱི་སློབ་དཔོན་ཅིག་ལ་གདམས་པ་ནོད་ནས་བསྒོམས། ཡུལ་བ་ག་ལའི་རྒྱལ་པོའི་མཆོད་གནས་བྱེད་ཅིང་ཡོད་པ་ལ། དེས་གཏོར་མའི་བྱ་བ་ཡོ་བྱད་དཔག་ཏུ་མེད་པ་དང་བཅས་ཏེ། ཉིན་རེ་བཞིན་གཏོར་མ་བཏང་བས་བློན་པོ་འགའ་ཞིག་གིས རྒྱལ་པོ་ལ། འདིས་རྒྱལ་པོའི་ལོངས་སྤྱོད་ལ་འཕངས་མེད་བྱས་ཟེར་ཞིང་ཕྲ་མ བཙུག་པས། རྒྱལ་པོས་སློབ་དཔོན་བཙོན་དུ་བཙུག་གོ །དེར་བྱ་རིགས་མི་གཅིག

པ་ཐམས་ཅད་འདུས། འདབ་ཆགས་འབུམ་ཕྲག་མང་པོ་ཕོ་བྲང་དེར་འོངས་ནས། སྒྲ་སྣ་ཚོགས་འབྱིན། ལུས་རྣམ་འགྱུར་སྣ་ཚོགས་བྱེད། མི་རྣམས་ཀྱི་མགོ་ལ་འཚོག་པར་བྱེད་དོ། །

དེར་བྱ་སྐད་ཤེས་པ་ཞིག་གིས་བརྟགས་པས། ངེད་རྣམས་ཀྱི་ཕ་མ་བཙོན་དུ་བཟུང་བ་ཡིན། ཁྱེད་རྣམས་ཞག་བདུན་ནས་རླག་པར་བྱེད་དོ་ཟེར་སྐད། དེ་རྒྱལ་པོ་ལ་ཞུས་པས། རྒྱལ་པོས་ཀུང་བཙོན་ཁང་གི་ཁར་འོངས་ནས། སློབ་དཔོན་ལ་གཏམ་དྲིས་པས། སློབ་དཔོན་ན་རེ། ངས་རྒྱལ་པོའི་ཡོ་བྱད་ནས་རང་འཚམས་ཀྱིས་བླངས་ནས་བཏང་བ་མེད་གསུང་། འོ་ན་དེ་ཙམ་གང་ལས་རྙེད་བྱས་པས་ཕྱག་ནམ་མཁའ་ལ་གཡབས་པ་ཙམ་གྱིས་འབྲུ་དང་ཟན་དང་དར་རས་སོགས་དཔག་ཏུ་མེད་པ་མདུན་དུ་ཕུང་ཕུང་བྱུང་། དེ་ནས་སློབ་དཔོན་དེ་གྲུབ་པ་ཐོབ་པར་ཤེས་ནས། རྒྱལ་པོས་ཞབས་ལ་གཏུགས། ཕོ་བྲང་དུ་སྤྱན་དྲངས་ཏེ། མཆོད་དོ། །དེ་གོང་ཡོན་ཏན་སྤྲས་པའི་རྣལ་འབྱོར་དུ་མཛད། དེ་ནས་བརྩམས་ཏེ་གྲུབ་ཐོབ་ཏུ་གྲགས་སོ། །ཆོས་འཁོར་བི་ཀྲ་མ་ཤཱི་ལའི་བ་ལིང་ཨཱ་ཙཱརྻ་ཏེ་གཏེར་མའི་སློབ་དཔོན་ཐོག་མ་རང་མཚན་ཀླུ་སྒྲུབ་སྙིང་པོར་གྲགས་པ་གཏེར་མའི་ཚོ་ག་ཀུན་ལས་བཏུས་པ་མཛད་པ་པོ་དེ་ཡང་། གྲུབ་ཐོབ་ཛ་ཡ་ནན་དི་པ་འདིའི་སློབ་མ་ཡིན་ནོ། །སློབ་དཔོན་ཧྰ་དེ་པ་ནི། མ་ག་དྷའི་ཕྱོགས་གཅིག་གནས་ཆུང་གཅིག་གི་གཉེར་བྱེད་པའི་གནས་བརྟན་ཡིན། ཆོས་ཀུང་ཅི་རིས་ཤེས་པ་གཅིག་ཡིན་པ་ལ། ལན་ཅིག་དགེ་སློང་དུར་ཁྲོད་པ་ཞིག་ལ་བརྡ་གཏོང་བའི་ཕྱིར་དུར་ཁྲོད་དུ་ཕྱིན། དེར་མང་ངོའི་བཅུ་བཞི་ཡིན་པས། གྲོང་ཁྱེར་ནས་འོངས་པའི་མཆོད་པ་བྱེད་མཁན་མང་དུ་འདུག གཞན་རྣམས་མཆོད་པ་ཟིན་ནས་སོང་ལ་ལོག །བུད་མེད་

དར་ཡོལ་ཅིག་མཆོད་པའི་བྱ་བ་ལ་ཐོགས་ནས་རྗེས་ལ་ལུས། དེ་ནི་སངས་རྒྱས་ལ་ཕྱག་འཚལ་ལོ་ལན་གསུམ་ཟེར་ནས། རྐང་པ་ཁྲུ་གང་ཙམ་ས་ལ་མ་རེག་པར་ཡེར་གྱིས་སོང་ཙ་ན། གཞན་རྣམས་ལས་ཆོད་ཆད་ཀྱི་སོང་བར་གྲོང་ཁྱེར་དུ་སླེབ་སོང་བ་མཐོང་། ད་དུས་རྗེས་མ་ཟིན་ཡང་སླར་དེ་བཙལ་བས་རྙེད། སྤྲུལ་པའི་སྐུར་ཤེས་ནས་ཞབས་ལ་གཏུགས་ཤིང་གསོལ་བ་བཏབ་པས། དེས་ཡེ་ཤེས་འཕོ་བའི་དབང་བསྐུར་ཞིང་གདམས་པ་དང་རྗེས་སུ་གདམས་པ་སྩལ། ཧྣ་དེ་བས་གནས་བརྟན་གྱི་བྱ་བ་བོར་ནས། རེས་འགའ་ནི་དུར་ཁྲོད་དུ་བསྒོམ། རེས་འགའ་ནི་གཙུག་ལག་ཁང་དུ་བསྒོམ། དེ་ལྟར་ལོ་བཅུ་གཉིས་ཙམ་སོང་བ་ན། ལན་ཅིག་དུར་ཁྲོད་དུ་མི་མང་པོས་སོང་བ་ན། ཀེང་རུས་ཆོས་གོས་གོན་པ་ཞིག་ཏུ་མི་རྣམས་ཀྱིས་མཐོང་སྐད། གཙུག་ལག་ཁང་དུའང་དེ་ལྟར་མཐོང་བ་ལན་མང་དུ་བྱུང་། ནང་དུ་དངོས་གྲུབ་ཁྱད་པར་ཅན་བརྙེས། ཕྱི་རོལ་ཏུ་ཀེང་རུས་དང་། མི་ཐོད་བྱ་རིལ་གྱི་ཚོ་འཕྲུལ་མང་དུ་བསྟན། ཕྱིས་འཇའ་ལུས་སུ་གཤེགས། འདིས་ཀྱང་དཔལ་འཁོར་ལོ་སྡོམ་པའི་བསྐྱེད་རིམ་དང་རྫོགས་རིམ་དང་དབང་ཆོག་གི་གཞུང་ལ་སོགས་པ་མཛད་དོ། །གཞན་ཡང་གྲུབ་ཐོབ་བི་ཧྣི་བཛྲ་ཞེས་བྱ་བ་འཁོར་རྣལ་འབྱོར་ཕོ་མོ་ལྔ་བརྒྱ་ཙམ་དང་བཅས་ཏེ་རྟག་ཏུ་ཚོགས་ཀྱི་དཀྱིལ་འཁོར་ལ་སྤྱོད་པ་ཞིག་བྱུང་། འཁོར་ལྔ་བརྒྱ་པོ་རེ་རེས་ཀྱང་ཐུན་མོང་གི་དངོས་གྲུབ་འགྲུབ། གཞན་ཡང་སློབ་ཚོགས་མང་། འདིས་འགྲོ་ལྡིང་དུ་བྱོན་ཏེ། དཔལ་འཁོར་ལོ་སྡོམ་པའི་སྒྲུབ་ཐབས་དང་། བསྟུས་པའི་དོན་དང་། རྣམ་པར་བཤད་པ་ལ་སོགས་པ་མཛད། གནས་དེར་འཇའ་ལུས་སུ་གཤེགས་པར་གྲགས། འདིའི་སྲོལ་ཀ་རྒྱ་གར་དུ་རིང་དུ་མ་དར། འགྲོ་ལྡིང་ན་ད་ལྟའི་བར་དུ་ཡང་ཡོད་པར་འདུག འདི་དང་བྲམ་ཟེ་ཡེ་

ཤེས་རྡོ་རྗེ་སྙེ་ཡེ་ཤེས་ཞབས་སུ་གྲགས་པ་གཉིས་ཅར་དུས་ཀྱི་འཁོར་ལོའི་རྒྱུད་ཕྱི་མ་ནས་ལུང་བསྟན་ཏོ། །ཡང་རྣལ་འབྱོར་པ་མ་ཏྲི་དད་ཏ་ཞེས་བྱ་བ། རིགས་ནི་བྲམ་ཟེ། རྟེན་ནི་དགེ་བསྙེན། དཔལ་འཁོར་ལོ་སྡོམ་པ་ལ་རྣམ་འབྱོར་དུ་བྱེད་པ་ཅིག ལན་ཅིག་ལུང་བསྟན་བྱུང་སྟེ་དུར་ཁྲོད་དུ་བཞུད། རང་གི་བློ་སྦྱོང་བའི་དོན་དུ། མི་རོ་ལ་ལ་གདན་དུ་བཏིང་། ལ་ལ་སྔས་སུ་བཙུག །ལ་ལ་ཕྱོགས་ཕྱོགས་སུ་ག་བའི་ཚུལ་དུ་བཙུགས། ལ་ལས་སྟེང་ནས་ཐོག་ཕུབ་པའི་ཚུལ་བྱས་ཏེ་བཞུགས། དེ་ལྟར་མཚན་མ་མེད་པའི་ཏིང་ངེ་འཛིན་བསྒོམ་སྟེ། ཕྱག་རྒྱ་ཆེན་པོའི་དངོས་གྲུབ་ཉམས་འོག་ཏུ་ཆུད་དོ། །ཤིན་ཏུ་སྤྲོས་མེད་ཀྱི་སྤྱོད་པ་མཛད་པ་ཅིག་ཡིན། དུས་དེ་ཙམ་ན་ཨོ་ཊི་བི་ཤའི་ཡུལ་གྱི་ཕྱོགས་ཅིག་ཏུ། མཚོ་གསར་པ་བརྐོལ། ཀླུ་གདུག་པ་ཅན་གསར་དུ་སྐྱེས་པ་ཞིག་བྱུང་སྟེ། དེས་གྲོང་པའི་ཁྱིའུ་དང་བུ་མོ་གཙང་མ་དག་ཟོས་ཏེ་རང་གནས་སུ་འཁྱེར་རོ། །ལན་ཅིག་རྒྱལ་པོ་བྲི་ར་པཱ་ལ་ཞེས་བྱ་བའི་བུ་གཅིག་ཀྱང་ཀླུས་ཁྱེར་ཏེ་སྟོར་བས། རྒྱལ་པོས་སློབ་དཔོན་དེ་ལ་གསོལ་བ་བཏབས། སློབ་དཔོན་གྱིས་མཚོའི་ནང་དུ་སོང་། ཀླུའི་གནས་སུ་བྱོན་ཏེ་རྒྱལ་པོའི་བུ་བླངས་ཏེ་སླར་རྒྱལ་པོ་ཉིད་ལ་གཏད་དོ། །དེར་ཐམས་ཅད་ཀྱི་གྲུབ་པ་ཐོབ་པར་ཤེས་ནས། ཀླུ་དེ་འདུལ་བར་ཞུས། སློབ་དཔོན་གྱིས་ཐུགས་བརྟད་པས་མཚོ་དེ་ཁོལ། སྔར་ཁྱིའུ་བུ་མོ་ཟོས་པ་ཐམས་ཅད་ཀྱང་མ་ཤི་བ་ཉིད་དུ་ཐོན་ནས། རང་རང་གི་ཕ་མ་སོགས་ལ་གཏད་པས་དགའ་བ་སྐྱེས། འདི་ལ་གྲུབ་ཐོབ་མ་སྣཱ་ན་པ་ཟེར། བྱང་ཆུབ་སེམས་དཔའི་འགྲེལ་པ་སྟེ་ཕྱག་རྡོར་སྟོད་འགྲེལ་ལུགས་ཀྱི་སྡོམ་པའི་སྒྲུབ་ཐབས་དང་། སྦྱོར་དྲུག་བསྒོམས་པས་གྲུབ་པ་ཐོབ་པ་ཡིན། འདིས་སེམས་འགྲེལ་གྱི་ཁ་སྐོང་ཡང་མཛད། ཆོས་རྒྱུན་ཡང་ཅི་རིགས་པར་བྱུང་ངོ་། །དཱ

རི་ཀ་པ་ནས་དེའི་བར་གྱི་སློབ་དཔོན་དེ་རྣམས་ཀྱིས་སེམས་ཅན་གྱི་དོན་མཛད་པའི་ངོ་མཚར་བའི་གཏམ་ཤིན་ཏུ་མང་བ་ཞིག་ཡོད་འདུག་ནའང་། བདག་གིས་མཐོང་ཐོས་སུ་གྱུར་པ་ནི། གཞན་དུ་བྲིས་པ་དང་། འདིར་ནི་བྲིས་པ་དེ་ཙམ་མོ། །

དེ་བཞིན་དུ་ཙནྡྲ་པའི་སྡེ་རིགས་སུ་ཆད་པ་ལ། གྲུབ་ཐོབ་ཧེ་ར་རྒྱུ་པ་དང་། མནྡ་ར་པ་དང་། ཏི་ལ་ཀ་པ་དང་། སུ་དར་ཤ་པ་དང་། ཙེ་ཏྲཱ་ཙ་པ་དང་། ཀཀྐ་ར་པ་དང་། ཛ་དུ་ཀཎྛ་དང་། ཛྙ་ན་མི་ཏྲ་དང་། སློབ་དཔོན་ཛེ་མུ་ཏ་པ་དང་། ཛྙཱ་ཤྲཱི་དང་། ཨ་ཛི་ཏ་བཛྲ་དང་། གྲིཥྚ་ག་ཡི་པ་དང་། ལི་ལ་བཛྲ་དང་། ས་རི་ཏ་པ་ལ་སོགས་པ་བསྟན་བཅོས་ཀྱང་ཅི་རིགས་པ་མཛད་ཅིང་། ནུས་པ་ཐོབ་པའི་གྲགས་ཆེན་མང་དུ་བྱུང་ལ། ཕྱིས་རང་ཡང་ན་གོ་པ་དང་། ས་ཧྣ་རི་པ་སོགས་ནུས་མཐུ་ཆེན་པོ་ཐོབ་པ་དག་བྱུང་ངོ་། །ཙནྡྲ་པ་རྣམས་ཕལ་ཆེར་འཁོར་ལོ་སྡོམ་པ་ལ་ཞུགས་པ་མང་། དགྱེས་རྡོར་དང་། གཤིན་རྗེ་གཤེད་དང་། གཞན་སྒྲུབ་ཐབས་ཕྲ་མོ་ལ་བརྟེན་ནས། ནག་པོ་ཆེན་པོ་དང་། རྡོ་རྗེ་མཁའ་འགྲོ་མ་རིགས་གྲུབ་པ་ཡང་མང་དུ་བྱུང་། ཐམས་ཅད་ཀྱང་དཔྱིད་ཀྱི་ཐིག་ལེ་དང་། རླུང་གི་རྣལ་འབྱོར་ལ་གཙོ་བོར་བྱེད་པ་ཤ་སྟག་གོ །

སློབ་དཔོན་ཨན་ཏར་པ་ཡན་ཆད་དུ། སྤྱོད་པ་པའི་སློབ་རྒྱུད་མང་པོས་ས་སྟེང་ཁྱབ་ཀྱང་། ཙནྡྲ་པའི་སྡེ་རིགས་སུ་ཆད་པ་མེད། སློབ་དཔོན་སྤྱོད་ཆུང་བའི་དུས་སུ་སྤྱོད་པ་པར་གྲགས་པའི་སྡེ་བྱུང་། དེ་ནས་ཟླ་བ་རི་པ་དང་། ཟླ་བ་བློ་ལྡན་གྱི་དུས་ལའང་ཅུང་ཟད་འཕེལ། དེ་རྗེས་སློབ་དཔོན་ཀུ་ས་ལ་པས་གཞན་གྱི་འདྲེས་དང་བསྲེ་བསླད་སྤངས། གཞུང་མན་ངག་རྣམས་ལ་དག་སྟེར་དང་། སྒྲུབ་

པ་ཉམས་ལེན་གྱི་སྒྲིགས་བཀོད་སོགས། ལུགས་སྲོལ་ཁྱད་པར་ཅན་བཙུགས་པ་ཡིན་ནོ། །ཞེས་པ་འདི་ཡང་སློབ་དཔོན་སྤྱོད་པ་པའི་ལོ་རྒྱུས་ཁ་སྐོང་དང་འཁོར་ལོ་སྡོམ་པའི་སྒྲོལ་འབྱེད་ཀྱི་བྱུང་ཚུལ་རྟོགས་པའི་ཕྱིར་དུ། རྒྱལ་ཁམས་པ་ཏཱ་ར་ནཱ་ཐས་བར་སྐབས་སུ་བརྗོད་པའོ། །ཞུས་དག །མངྒ་ལཾ།། །།

༄༅། །གྲུབ་ཆེན་བིརྺ་གུཔྟའི་རྣམ་ཐར་རྗེ་བཙུན་ཉིད་ཀྱི་
ཞལ་ལུང་ལས་གཞན་དུ་རང་རྟོག་གི་དྲི་མས་
མ་སྦགས་པའི་ཡི་གེ་ཡང་དག་པའོ། །

ན་མོ་བཛྲ་ཧྲྀ་རྣ་ཡ། དུས་གསུམ་སངས་རྒྱས་ངོ་བོ་རྡོ་རྗེ་འཆང་། །རིག་ཀུན་བདག་པོ་དཔལ་ལྡན་བླ་མ་ལ། །སྙིང་ནས་གུས་པས་ཕྱག་འཚལ་གསོལ་བ་འདེབས། །ཐུགས་རྗེ་ཆེན་པོའི་བྱིན་གྱིས་བརླབ་ཏུ་གསོལ། འདིར་བདག་ཅག་གི་བླ་མ་དམ་པ་རྡོ་རྗེ་ཐེག་པའི་ལམ་གྱིས་མཆོག་དང་ཐུན་མོང་གི་དངོས་གྲུབ་བརྙེས་པ། རྗེ་བཙུན་བིརྺ་གུཔྟ་ནཱ་ཐའི་ཞབས་ཀྱི་རྣམ་པར་ཐར་བ་ཅུང་ཟད་ཅིག་བརྗོད་ན། འཕགས་ཡུལ་ལྷོ་ཕྱོགས་རྒྱ་མཚོའི་འགྲམ་རསྨི་ཤྭ་ར་ཞེས་བྱ་བ་དང་ཉེ་བ་ཨིནྡྲ་ལིང་ག་ཞེས་བྱ་བའི་གྲོང་ཁྱེར་ཆེན་པོར་ཡབ་ནི་ཚོང་དཔོན་ཆེན་པོ་ལོངས་སྤྱོད་བསམ་གྱིས་མི་ཁྱབ་པས་མངོན་པར་མཐོ་བ་ཀླིཥྚ་ཞེས་བྱ་བ་ལ། ཡུལ་ཐ་དད་ན་བུ་བརྒྱད་ཡོད་པ་ལས། རྗེ་འདི་ནི་ཆུང་སྨག་ཡིན་ཏེ། ཆུང་ངུའི་དུས་ནས་སློབ་དཔོན་དེཝཱི་ནཱ་ཐ་ཞེས་བྱ་བ་འཁོར་རྣལ་འབྱོར་པ་མང་པོ་དང་བཅས་པ་ཕྱོགས་དེར་ཕེབ་པས་རྣལ་འབྱོར་པ་བྱེད་པ་ལ་མོས་པར་གྱུར། ཡབ་ལ་ཞུས་པས་ཀྱང་གནང་ནས་རྣལ་འབྱོར་པ་མཛད། མཚན་ནི་བིརྺ་ནཱ་ཐ་ཞེས་བྱ་བར་བཏགས། བླ་མ་དེ་ཡང་ལོ་འགའ་རེར། ཡུལ་ཀ་ཙ་ལི་དང་། གོང་ཀུ་ན་དང་། ཏུ་ལུ་རྣ་ཏི་ལ་སོགས་པར། གཙོ་བོར་དབེན་པ་བསྟེན་ཅིང་བཞུགས། རྗེ་འདིས་ནི་བླ་མའི་རིམ་གྲོ་བ་མཛད་ཅིང་། ཡི་གེ་ལ་སོགས་པ་རིག་གནས་ཕྲ་མོ་ལ་བསླབས། བྲམ་ཟེའི་རྣལ་འབྱོར་པ་

དྷི་པ་ནྣ་ཐ་ཞེས་བྱ་བ་ལ་སྒྲ་མདོ་ཙནྡྲ་པ་ཡན་ལག་དང་བཅས་པ་ཐམས་ཅད་དང་། སྡེབ་སྦྱོར་གྱི་བསྟན་བཅོས་དམར་སེར་སྙན་དངགས་ཨ་ལངྐ་ར། ཨ་མ་ར་ཀོ་ཥ་ནས་ཙེ་རིགས་པ་དང་བཅས་པ་གསན། བླ་མ་དྷྲི་ནྣ་ཐ་དེ། བཙུན་ལེན་གྱི་རྫས་གསོལ་ཞིང་བཞུགས་པས། རྫས་ཀྱི་ནུས་པས་རལ་པ་ནི་ཁྲུ་ཉི་ཤུ་ཙམ། སྐྲའི་སྨུ་ར་ཡང་ཁྲུ་བདུན་ཙམ་སྐྱེས་ཏེ། སྐྱེ་བོ་རྣམས་ཡ་མཚན་དུ་གྱུར་པ་ལ། རྒྱལ་པོ་ནྣ་མ་ནྣ་ཛ་ཐེ་ཆོམ་སྐྱེས། ལེགས་པར་བརྟགས་པའི་ཡིད་ཆེས་ཏེ། ཉག་མ་རེ་རེ་བཞིན་དུ་མཆོག་ཏུ་གྱུར་པའི་མུ་ཏིག་རེ་རེས་བརྒྱན་ནོ། །སློབ་དཔོན་གྱིས་མུ་ཏིག་ཐམས་ཅད་ཕྱོགས་གཅིག་ཏུ་སྤུངས་པས་ཕུང་པོ་ཆེན་པོར་གྱུར་ཏེ། སུ་འདོད་པ་ཁྱེར་ཞེས་དེ་ཉིད་དུ་ཙེ་དགར་པོར་ནས། འཁོར་བཅས་ཡུལ་དབུས་སུ་ཕེབས། བླ་མ་དེ་ཧྐ་ཊྭ་ར་ཤི་ཏེ། བླ་ནླཋ་སེར་ཐོག་གཅིག་བཞུགས། ཊེ་ལིའི་གྲོང་ཁྱེར་དང་ཉེ་བ། བི་ཀྲ་མ་ལོངས་སྤྱོད་ཀྱི་ནགས་སུ་གཙོ་བོར་བཞུགས། བཙུན་ལེན་ཀླ་པ་སྒྲུབ་པར་མཛད་པས། ལེགས་པར་འགྲུབ་སྟེ་སྟར་གྱི་རལ་བ་སོགས་ལྟུང་། དགུང་ལོ་བཅུ་དྲུག་ལོན་པའི་རྣམ་པ་ཅན་དུ་གྱུར། དམ་པ་འདིས་ཀྱང་བླ་མ་དེ་ལ་སིདྡྷ་ན་ཏ་པ་ར་མ་ཞེས་བྱ་བའི་གོ་རཀྵའི་ལུགས་ཀྱི་དབང་བསྐུར་གསན་ནས། འཇིག་རྟེན་དང་འཇིག་རྟེན་ལས་འདས་པའི་ལྷའི་སྒྲུབ་ཐབས་ཀྱང་མང་དུ་གསན། ཊེ་ལི་དང་། ཏེ་ལ་དང་། གོར་ཁ་ཏ་རི་དང་། ཧ་རི་དྭ་ར་ཞེས་བྱ་བ། འཕྲོག་བྱེད་སྒོ་ཡང་ཟེར་བ་སྟེ་བྱང་ཕྱོགས་ཀྱི་རི་དང་ཉེ་བ་དེ་རྣམས་སུ་ཡང་ཐོག་རེ་བཞུགས་ཤིང་། དེ་ལྟར་ལོ་དགུ་ཙམ་ཞིག་སྐབས་སུ་རླུང་གི་རྣལ་འབྱོར་བསྒོམ་པ་དང་། ཡང་དག་འཛོག་སྤྲེལ་གྱིན་མཛད། ཕལ་ཆེར་སློབ་དཔོན་བྲཧྨ་ནྣ་ཐ་ཞེས་བྱ་བ་རིག་སྔགས་ཀྱི་ནུས་པས་ཀླུའི་ཡུལ་དུ་བྱོན་པར་གྲགས་པ་ཞིག་དང་། ཀྲིཥྞ་ནྣ་ཐ་ཞེས་བྱ་བ་དུག་སྦྲུལ

གྱིས་མིད་ཀྱང་གནོད་པ་མ་བྱུང་བར་ཕྱིར་ཐོན་པའི་རྣལ་འབྱོར་པ་ཆེན་པོ་དེ་གཉིས་ལ་ཡང་གདམས་པ་མང་དུ་གསན། གོ་རཀྵའི་གསུང་། མཏྱཱ་བ་ད་དང་། ཕྱ་སཾ་བ་ད་ཞེས་བྱ་བ་རིག་བྱེད་ཆེན་པོ་དང་། རང་གི་རིག་པ་ཞེས་བྱ་བ་ངེས་དོན་སྟོན་པ་གཉིས། ཕྱཱ་ཊ་ཤྲཱི་ཁ་ལ་སྟེ། སྲོག་ལུ་ཞུར་རྒྱུད་ཅེས་བྱ་བ། ལུས་དང་འཇིག་རྟེན་གྱི་རྣམ་གཞག་སྟོན་པ། ཕྱཱ་ཊ་ཏཏྟྭ་ཏེ་སྲོག་གི་རྒྱུད་ཅེས་བྱ་བ་རྣལ་འབྱོར་གྱི་ལམ་གཙོ་བོར་སྟོན་པ་ཞིག་སྟེ། གཞུང་ལུགས་དེ་རྣམས་འཛིན་པར་མཛད་ཅིང་། དེ་དག་གི་བཤད་པ་དང་། ཉམས་ལེན་གྱི་མན་ངག་ཕོར་བུ་ལྔ་བཅུ་ལྷག་ཙམ་ལས་ཚོགས་མང་པོ་དང་བཅས་པ་ལ། མཁས་པར་སྦྱངས། མཐོ་དམན་བདེ་སྡུག་གི་ཉམས་ཀྱི་གེགས་སེལ་བོགས་འདོན་ཇི་སྙེད་པ་ཞིག་ཞུས། ཕན་གནོད་ཀྱི་སྟགས་དང་ལས་ཚོགས། གཞན་ཡང་མང་དུ་མཁྱེན་ཅིང་གྲུབ་པར་མཛད། དེ་ནས་སླུ་ཡང་དར་ལ་བབ་པའི་སྐབས་ཡིན་པའི། ད་ནི་སྒྲུབ་པ་རྩེ་གཅིག་པ་ཞིག་བྱ་དགོས་ཤིང་། སློ་འདོགས་ཐམས་ཅད་བླ་མ་བཞུགས་དུས་མ་བཅད་ན་མི་ཡོང་ས་དགོངས་ཏེ། ཝཀྐྲ་ཤྲི་གའི་མཆོད་པ་སྟེ། ངོ་བོ་ནི་ཚོགས་ཀྱི་འཁོར་ལོ་ཡིན་ལ། དབང་དང་གདམས་ངག་ཟབ་པ་རེ་ལ་མཆོད་པ་དེ་འདྲ་རེ། གཞན་ཡང་སྙེད་བཀུར་དང་། ཇི་སྙེད་པའི་ཡོན་རྣམས་འབུལ་བ་དང་། ཅི་གསུང་སྒྲུབ་པའི་སྦྱོད་ལམ་གྱིས་མཉེས་པར་མཛད་དེ། ཡང་དང་ཡང་དུ་དྲི་ལན་གྱི་རྣམ་པར་གཏན་ལ་ཕབ་སྟེ། བླ་མ་གསུམ་པོ་དེའི་གདམ་ངག་གི་སློ་འདོགས་ཆོད་པར་བྱུང་ངོ་། །གོ་རཀྵའི་རྗེས་འབྲང་དུ་གྲགས་པ་ཛོ་གི་ཞེས་ཟེར་བ་ལ་སྡེ་ཚན་བཅུ་གཉིས་ཡོད། ནཱ་ཐ་པནྠི། པ་ལྷོ་པནྠི། པཀྵ་པནྠི། གོ་པཱ་ལ་པནྠི། པ་ག་ལ་པནྠི། ཨཱ་ཡི་པནྠི། ཙོ་ལི་པནྠི། ཧེ་དུ་པནྠི། རྣྱ་ཛ་པནྠི། ཧྥེ་ར་ གི་པནྠི། མང་ག་ལ་ནཱ་ཐ་པནྠི། སཏྱ་ནཱ་ཐ་པནྠི། ཞེས་པ

རྣམས་སོ། །ཕྲ་མའི་ནང་སེལ། ནཱ་ཊེ་ཤྲཱ་རི་ཧཱུཾ་ཀི་ཟེར་བའི་སྡེ་གཅིག་ཡོད། ད་ལྟ་ཡང་ནང་པ་ཟང་མ་ཡིན། བླ་མ་དེཝྲི་ནཱ་ཐ། པྲཛྙཱ་ནཱ་ཐ། ཀྲིཥྞ་ནཱ་ཐ་གསུམ་ཀ ནཱ་ཊེ་ཤྲཱ་རིའི་སྡེ་ཡིན་ནོ། །

དེ་ནས་རྗེ་འདིས་ལོ་གཅིག་མ་ལ་ཡའི་ཡུལ་དུ་ནེཔཱལའི་བཅུད་ལེན་ཟླ་བ་དྲུག ཀླུ་པ་ཟླ་བ་དྲུག་བསྟེན། ཕྱིས་སེང་ག་ལའི་གླིང་དང་། ཛྷ་མི་གི་རི་དང་། ཛོ་གཙྭ་ཐར་ཡང་ཀླུ་པ་ཀྱི་སྒྲུབ་བ་ཟླ་བ་བཞི་རེ་མཛད་པས། ད་ལྟ་དགུང་ལོ་སྨིན་ཡང་། ལོ་སུམ་ཅུ་ཙམ་གྱི་ན་ཚོད་དུ་བཞུགས་པ་འདི་ཡིན། དེ་སྐབས་ཀྱང་། མ་རུས་ཡུལ་དུ་ར་ཙོ་ར་སྡེ་རྒྱལ་པོའི་མི་གཅིག་གིས་ཡོན་སྦྱར་ཏེ། སྤྱིལ་བུ་ཆུང་ངུ་ཞིག་མཛད་ནས་རྩེ་གཅིག་ཏུ་བསྒོམས་པས། མནལ་ལམ་དུ་རྡོ་རྗེ་རྣལ་འབྱོར་མའི་སྐུའི་རྣམ་པ་ཡང་ཡང་བྱུང་། རེས་འགའ་མངོན་ཤེས་སྐྱེ་བ་སྣམ་བྱེད་པ་དང་། མི་དང་མི་མ་ཡིན་ཅི་རིགས་པའི་ལྐོག་གྱུར་གྱི་སྤྱོད་པ་མཁྱེན་པ་དང་། དེ་སོགས་ཡོན་ཏན་གྱི་སྣ་མང་དུ་བྱུང་ཞིང་། རེས་འགའ་སྐུ་ལ་ཟུག་ཟེར་སྣ་ཚོགས་ལྡང་བ་དང་། ཐུགས་ཀྱང་མི་བདེ་ཞིང་མཐོ་དམན་དུ་འགྱུར་བ་སོགས། ཉམས་མཐོ་དམན་སྣ་ཚོགས་པ་བྱུང་ཞིང་། དེ་ཐམས་ཅད་ཀྱང་བླ་མའི་གདམས་ངག་གིས་ལམ་དུ་བཏང་། རེས་འགའ་མནལ་ལམ་དུ་རྡོ་རྗེ་རྣལ་འབྱོར་མ་ཆང་འཚོང་མ་ཞིག་གི་གཟུགས་སུ་འོང་ནས། གེགས་སེལ་མཛད་པ་ཡང་ཡང་བྱུང་། དེ་ནས་ལོ་བཞི་ལྔ་ཙམ་ཞག་རེ་མལ་རེ་མཛད་ཅིང་རྩེ་གཅིག་ཏུ་བསྒོམས་པས། སྒོམས་ཀྱང་མཐོ་དམན་ཆེ་བར་བྱུང་ཞིང་། ལན་ཅིག་ནུབ་ཕྱོགས་སིན་དྷུའི་ཡུལ་གྱི་གྲོང་ཁྱེར་ན་ག་ར་ཋ་ཋ་ཞེས་བྱ་བར་ཙུང་ཟད་ཅིག་བཞུགས་པའི་སྐབས། བསྙུང་བ་དྲག་པོས་དྲག་ཏུ་བསྙུང་སྟེ། དེ་ཡང་ཇེ་དྲག་ལ་འཆི་ལྟས་རྣམས་ཀྱང་ཚང་བར་བྱུང་བས། འཆི

བའི་གདམས་ངག་བསྒོམ་དགོས་དགོངས། རྩེ་གཅིག་ཏུ་རླུང་བཀག་ཅིང་བསྒོམ་པར་མཛད་པ་ན། ལན་ཅིག་ཉིན་ཞག་སྲིལ་མ་ཙམ་ཐུགས་དྲན་མེད་དུ་སོང་ཞིང་། ཞལ་དབུགས་ཀྱི་འགྲུ་བའང་ཆད། དེ་ཁའི་ངང་ནས་ཐུགས་གསལ་རིག་བདེ་ཉམས་དང་བཅས་པ་སྐྱེད་ཅིང་། དེ་ཀ་ཡང་ཡུན་རིང་རབ་བར་དུ་མ་སད། དེ་ནས་སད་ཙམ་ན་བསྟུང་བ་ཀུན་དྲག དེ་ནས་བཟུང་ནས། གསལ་སྟོང་གི་ཏིང་ངེ་འཛིན་ཕལ་ཆེར་རྒྱུན་མི་འཆད་པ་དང་། རྩུལ་མི་བྱིང་བ་སོགས་ཐུན་མོང་གི་ཡོན་ཏན་ཅི་རིགས་པ་ཤར་བ་འདི་བྱུང་གསུང་། དེ་རྗེས་སེན་དྷུའི་གནས་ཆེན་མཇལ་བར་བཞེད་དེ་ཕེབས་པ། ན་ག་ར་ཁཁ་ནས་གནས་ཆེན་གྱི་བར་དུ་ཉིན་ལམ་དགུ་ལ་ཡུལ་སྟོང་པ་འབའ་ཞིག་ཡིན་ཅིང་། གཅན་གཟན་དང་ཆོམ་པོ་སོགས་འཇིགས་པ་ཆེ། ཁྱད་པར་ཟས་གཡོས་སུ་བྱས་པ་ཅི་རིགས་པ་ཁྱེར་ཡང་ཉེས་པ་མེད། རྫས་གཞན་ཁབ་དང་སྐུད་པ་རེ་ཡོད་ནའང་། ཆོམ་པོ་རྣམས་ཀྱིས་ངེས་པར་འཕྲོག་ཅིང་། བརྡུང་བ་དང་གསོད་པའི་བར་དུ་བྱེད་པ་ཞིག་ཡོད། དེར་ཕེབས་དུས་ནགས་ཚལ་ཞིག་ཏུ། སྟག་གཅིག་དྲུང་དུ་རྒྱུགས་བྱུང་བ། དེ་གཟིགས་པ་ལ་བརྟེན་ནས་རྨི་ལམ་ལྟ་བུར་བདེན་མེད་དུ་ཆམ་སོང་བས་སྟག་ཀྱང་ལོག །ཡང་ལམ་ཞིག་ཏུ་ནགས་ཀྱི་ཁྲི་ཞིག་གིས་རྨུགས་པས་སྐྲ་ལ་རྨ་བྱུང་ཞིང་། ཉིན་གཅིག་ཟུག་ཟེར་ཆེ་བར་ཡོད་པ་ལམ་དུ་ཁྲིར་ཞིང་བསྒོམས་པས། ནམ་ཕྱེད་ཙམ་ན་ཟུག་ཟེར་ཞི་ཞིང་རྨ་ཡང་ཤུལ་མེད་དུ་སོང་། གནས་ཆེན་ཉིད་དུ་ཕེབས་ནས། དེ་ན་ལྷ་མོ་ཧིང་ག་ལཱ་ཛྙཱ་ཞེས་བྱ་བ། ལྷ་མོ་ཨུ་མའི་རྟེན་རང་བྱུང་ཞིག་ཡོད་པ། དེའི་དྲུང་དུ་ཞག་འགའ་བཞུགས་པས། ནུབ་སྦྲུ་མ་ཆོ་འཕྲུལ་ཆེར་བྱུང་ཞིང་། གཉིས་པ་ལ་ཐོ་རངས་ཀྱི་དུས་ཙམ་ན། རྡོ་སྐུ་ཉིད་བུད་མེད་རྒྱན་གྱིས་བརྒྱན་པའི་རྣམ་པར་སོང་། ཕྱག་བྱེད་

པ་ནི་མེད། ཡོ་བྱད་མང་པོ་འབུལ་བ་ལྷུར་བྱུང་། དེ་ན་རེ། རྣལ་འབྱོར་པ་ང་རྒྱལ་ཆེར་མི་རུང་། གྲུབ་པ་མ་ཡིན་པ་ལ་ང་ཕྱག་མི་འཚལ། ཏིང་ངེ་འཛིན་ཅུང་ཟད་ཙམ་འདུག ཡོ་བྱད་ནི་སྦྱིན་གྱི་ཟེར། དེ་སྐབས་ང་སངས་རྒྱས་པའི་རྣལ་འབྱོར་པ་ནུས་པ་ཐོབ་པ་ཡིན་པས། མུ་སྟེགས་པའི་ལྷ་ཆེན་པོས་ཀྱང་ཕྱག་འཚལ་ལམ་དགོངས་པ་ཐུགས་ལ་ཡོད་པས། དེ་ཤེས་པར་འདུག །ལར་དེ་དུས་རྒྱུད་སྡེ་མང་པོ་མ་ཐོས་པས། ཡོན་ཏན་ཆུང་ངུ་ལ་ང་རྒྱལ་ཆེན་པོ་ཡོད་གསུངས། ཚུར་ལམ། ལམ་དུ་ཆོམ་རྐུན་མང་པོས་སྐུ་ལ་དབྱུག་པ་བརྡེག་པ་སོགས་བྱུང་བས། དེ་རྣམས་ལུས་སྲུང་བཞིན་དུ་སོང་ནས་རྩ་མདུད་གྲོལ། སྐུ་ལུས་ཆེས་ཡང་བར་གྱུར་ནས་ཞག་དགུའི་ལམ་ཉི་མ་ལྔ་ལ་ཆོད་ནས། སླར་ན་ག་ར་ཛ་ཛ་ར་ཕེབས། དེ་ནས་བྱང་ཕྱོགས་ལ་བྱོན་ཏེ། གྲོང་ཁྱེར་མོ་ལ་ཏཱ་ན་དང་། ཀ་ཧྐེ་ལ་དང་། ཁོ་རཱ་སཱ་ན་དང་། བ་ཛ་སཱ་ན་དང་། གོ་ཁ་ལ་སོགས་པར་ཐོག་རེ་ཐོག་རེ་བཞུགས་ཤིང་། ཡུལ་དེ་དག་གི་མི་ཕལ་ཆེར་མོང་གོལ་ཏེ། སྟོད་ཧོར་ཀླུ་ཀློ་སྟག་གཟིག་གི་རིགས་ཡིན་པས། ཐོག་མར་ཕེབས་ཙ་ན་ཅོ་འདྲི་བ་དང་། གནོད་པ་རེ་བྱེད་པ་བྱུང་། དྲག་སྔགས་ཀྱི་མཐུར་མཛོན་པའམ། རྫས་སྔགས་ཀྱི་མིག་འཕྲུལ་ཅུང་ཟད་རེ་བསྟན་ཙ་ན། མགུ་བར་འདུག་གསུང་། དེ་རྣམས་ཀླུ་ཀློ་སྟེག་སྤྱོད་ཀྱི་ཡུལ་ཡིན་ཡང་། ནུབ་ཕྱོགས་ཨོ་རྒྱན་གྱི་ཡུལ་དང་འབྲེལ་བས། ཞིང་གི་རྣལ་འབྱོར་མ་ཤིན་ཏུ་མང་བར་འདུག་གསུང་། དེ་ནས་ནུབ་ཕྱོགས་ཨོ་རྒྱན་དུ་ཕེབས། སང་སྐྲི་ཏའི་སྐད་དུ་ཨོཾ་ཊི་ཡ་ཎ། རང་བཞིན་སྐད་དུ་ཨོ་རྒྱན་ཟེར། ཊ་དང་ར་འདོན་ཚུལ་འདྲ་མིན་ཡོད་པས། ཨོཾ་ར་ཡ་ཎ་ཟེར་བ་འདྲ་ཅིག་ཡོད། དེ་ལ་བོད་ཡིག་འཕྲུལ་གཞི་རྒྱ་འབྱམས་ནས། ཨུ་རྒྱན་དུ་སོང་གདའ་ན་བོད་སྐད་རང་ལ་གྲགས་པའི་ཚད་མར་བྱ་དགོས་དགག་

ཏུ་མེད། ད་ལྟ་དེ་ཕྱོགས་རང་ན་ཀླུ་ཀློའི་སྐད་དུ་གྲགས་པ་ཀུན་གྱིས་གོ་བ་ལ། ཡུལ་ག་ཛ་ནི་ཟེར་རོ། །གྲུབ་ཆེན་ལྭ་བའི་ན་བཟའ་ཅན་གྱི་ཞུག་པ་དང་། རྒྱལ་པོ་ཨིནྡྲ་བྷུ་ཏའི་ཕོ་བྲང་གི་ཤུལ་དང་། ཨི་ལོ་བར་པ་ཏ་ཞེས་བྱ་བའི་གནས་ཆེན་རྣམས་སུ་ཕེབས། ཨོ་རྒྱན་གྱི་གནས་མཐིལ་ཧཱུ་མསྦཱིར་སྟེ། དུ་བའི་གནས་ཞེས་བྱ་བའི་གྲོང་ཁྱེར་ཞིག་ཏུ་ཟླ་གཅིག་ཙམ་བཞུགས། སྤྱིར་ཨོ་རྒྱན་གྱི་གནས་མཐིལ་དེ་རི་རོང་དང་ནགས་འཐུག་པོས་མཐའ་བསྐོར་བའི་དབུས་ན་ཐང་ཕོར་ཙམ་པ་ཤར་ནུབ་ཏུ་ཉིན་ལམ་གཉིས་ཙམ། ལྷོ་བྱང་དུ་བཞི་ཙམ། གྲོང་ཁྱེར་ནི་ཧཱུ་མསྦཱིར་གཅིག་ཕྱུར་འདུག དེ་ཡང་རྒྱ་གར་གྱི་གྲོང་ཁྱེར་ཆུང་ལ་གཏོགས་པ་ཙམ་ཡིན། གཞན་ལྷཱ་མ་ལྷཱ་མ་འདྲ་འདུག་གསུངས། གནས་མཐིལ་དེ་མ་གཏོགས་པའི་སྒོ་བཞི་སོགས་ཨོ་རྒྱན་གྱི་ཕྱིའི་ཡུལ་ནི་ཤིན་ཏུ་ལྟོས་ཆེ་བར་འདུག ཀླུ་ཀློའི་ཡུལ་ཡིན་རྫུང་གནས་མཐིལ་ན་ཡང་ད་ལྟ་དགེ་འདུན་གྱི་སྡེ་ནི་མེད། གཞི་སྡོད་རྣལ་འབྱོར་པའི་སྡེ་དང་། དགེ་བསྙེན་དང་། མུ་སྟེགས་དང་། ཀླུ་ཀློ་སོགས་ཀྱང་མི་འདུག བུད་མེད་ཕལ་ཆེར་ནི་མཁའ་འགྲོ་མའི་རིགས་ཅན་དུ་ཡོད་པར་སྣང་སྟེ། ཕན་གནོད་ཀྱི་སྔགས་ཀྱི་ནུས་མཐུ་ཆེན་པོ་གྲུབ་པ་དང་། གཟུགས་སྣ་ཚོགས་སུ་བསྒྱུར་བ་དང་། ལྟ་སྟངས་ཀྱི་ནུས་པ་ཡོད་པ་དང་། ཚེ་འཕྲུལ་སྟོན་ནུས་པའི་རིགས་ཅན་ཤིན་ཏུ་མང་བ་གཟིགས་འདུག་ཅིང་། སྟོན་ཚད་སྟོད་ཧོར་དང་། ཨ་ག་པ་ར་པཱ་ཙས་སོགས་ཀྱི་ལུང་མི་འགྲོ་བ་ཡང་། སྔགས་ཀྱིས་བསྒྲུངས་པའི་ནུས་མཐུ་འབབ་ཞིག་ཡིན་གསུངས། གནས་འདི་ཤར་དང་ལྷོ་དང་ནུབ་རྣམས་མཚོ་གསུམ་གྱིས་བསྐོར། ཤར་གྱི་དང་ལྷོའི་རྒྱ་མཚོའི་ལག་བརྒྱལ་ནས་འོངས་ན་ཧོར་ཀླུ་ཀློ་ཧྥ་ལག་ཁའི་ཡུལ་དུ་སླེབ་འོང་། དེའི་ས་ཕྱོགས་གཅིག་ན་སློབ་དཔོན་ཧ་མཆོག་གི་སྒྲུབ་པ་མ

བསྐུས་པར་གྲགས་པའི་ནམ་མཁའ་ཐག་རིང་པོ་ན་རྡཱའི་གཟུགས་བརྙན་ཞིག་དང་། ལྦ་བ་པས་མཁའ་འགྲོ་མའི་རྡོ་ཆར་བཟློག་སྟེ་ནམ་མཁའ་ལ་ཆགས་པར་མཛད་པའི་ཕ་བོང་ཞིག་བྲག་གི་ངོས་ཞིག་དང་ཉེ་བའི་གནས་ལ་རྟེན་མེད་དུ་གནས་པ་དང་། གཞན་ཕ་བོང་ཆེ་ཆུང་མང་པོ་བྲག་ལ་ཅུང་ཟད་འབྱར་པའི་ཚུལ་གྱིས་རམ་མེ་གནས་པ་དང་། པདྨ་བཛྲ་ཀྱི་ཐུགས་དམ་ཧེ་རུ་ཀའི་ལྷ་ཁང་སོགས་ངོ་མཚར་ཅན་གྱི་གནས་ཐམས་ཅད་མཇལ། སློབ་གྲུབ་ཆེན་གྲགས་ཆེ་བ་ཕལ་ཆེར་གྱི་གནས་རེ་ཡོད་གསུང་། ལན་གཅིག་ལམ་དུ་འགྲོ་བའི་བུ་མོ་གཅིག །ཆུ་ཏ་ཅང་ཆེ་བ་མ་ཡིན་པ་ཞིག་གི་འགྲམ་དུ། བྱེ་མ་ལ་ སྤྲུགས་བརླས་ནས་ཆུ་ལ་གཏོར་སོང་བས། ཆུའི་རྒྱུན་ཆད་དེ། དེའི་བར་ལ་སོང་། སླར་ཡང་ཆུ་སྔར་བཞིན་འབབ་པ་དང་། ཡང་བུད་མེད་ཞིག་བྱ་མ་བྱའི་གཟུགས་སུ་བསྒྱུར་ནས། ནམ་མཁའ་ལ་འཕུར་ཏེ་ཐག་རིང་པོའི་ཤིང་ཞིག་ལ་བབས་སོང་། དེ་སོགས་འཇིགས་ཤིང་ངོ་མཚར་བ་མང་པོ་འདུག་གསུང་། འོན་ཀྱང་ཞིང་གི་རྣལ་འབྱོར་མའི་ཆོ་འཕྲུལ་དེ་དག་ནི་རྗེ་ཉིད་ཀྱི་གཟིགས་པ་ཡིན་གྱི་སྐྱེ་བོ་ཕལ་བས་མཐོང་པའི་སྤྱོད་ཡུལ་མིན་ནམ་སྙམ་མོ། །རྗེ་མཆོག་རང་བཞུགས་པའི་སྐབས་སློག་སྒྱུ་ལ་སོགས་པའི་རྟགས་ལྟ་རྒྱུད་ནས་གསུངས་པ་བཞིན་དུ། ཤིན་ཏུ་གསལ་ཞིང་བརྟན་པར་བྱུང་། རང་དང་སྣང་བ་ཐམས་ཅད་རྡོ་རྗེ་ཕག་མོའི་དཀྱིལ་འཁོར་དུ་རང་ཤར་ལ་སྣང་བ་ཞག་གསུམ་ཙམ་ཉིན་མཚན་འབྲལ་མེད་དུ་བྱུང་མོད། ཕྱིས་ཡང་ཡལ་སོང་གསུང་། དེ་ནས་རིམ་གྱིས། སྟོད་ཧོར་གྱི་ཡུལ་མང་པོ་བརྒྱུད་ནས་ཁ་ཆེར་ཕེབས། ས་ར་དྣ་དང་ན་ར་དྣ་སོགས་མུ་སྟེགས་ཀྱི་གནས་རྣམས་སུ་བྱོན། ཤིན་ཏུ་འཇུབ་ཅིང་ཐུགས་དམ་ཡང་གོང་འཕེལ་དུ་བྱུང་། རྣ་ར་ཏ་རྐོ་ཊ་སྟེ་ནང་ཁེམ་དུ་གྲགས་པ་དང་། ཀས་

ཀཱ་ར་ཞེས་གྲགས་པ་བོད་ལ་རྒྱུག་པའི་སྟོད་ཧོར་གྱི་ཡུལ་རྣམས་སུ་བྱོན། བོད་དང་ལི་ཡུལ་གྱིས་སོ་མཚམས་དང་། བར་སིག་གི་བར་མཚམས་དང་། ཁ་ཆེ་དང་མོང་གོལ་གྱི་ཡུལ་འདི་ཀུན་ལ་ཁོ་རང་ཡུལ་སྐད་དུ་ཆག་སོ་ཟེར་རོ། །སླར་ཡང་བླ་མ་དིཤྲི་ནཱ་ཐ་མཇལ་དུ་ཕེབས། ལོ་རྒྱུས་ཞུས་པས་ཤིན་ཏུ་དགེས་པར་བྱུང་། ཡང་ཊི་ལི་ནས་ལྷོ་ལ་ཕེབས་ཏེ། ཧྲི་མེ་ཤྲཱ་ར་ཞེས་བྱ་བ། དབང་ཕྱུག་གི་ལྷ་ཁང་སྟོང་པ་ཞིག་ཏུ་བཞུགས་པས། སྲོད་ཀྱི་ཐུན་ལ་རྔ་ལྕགས་མང་པོ་ལག་ཏུ་དབྱུག་པ་ཐོགས་ཏེ། གཞོན་པ་སྐྱེལ་དུ་བྱུང་བ་ལ། ཐུགས་གཡོ་བ་མེད་པ་དང་། རླུང་བཀག་སྟེ་བཞུགས་པས། དེ་རྣམས་རྡུལ་དུམ་དུ་སིལ་གྱིས་ཞིག །དེ་མ་ཐག་ཏུ་འབྲུག་སྒྲ་ཙམ་གྱི་སྒྲ་ཞིག་གྲགས་པ་དང་མཉམ་དུ་བདེ་སྟོང་གི་ཏིང་ངེ་འཛིན་ལ་སོང་སྟེ། ཉི་མ་ཤར་བའི་བར་མ་སད། དེ་ནས་ཀྱང་ཞག་མང་པོའི་བར་དུ་སྐུ་ལུས་བདེ་བ་ཆེན་པོས་གང་། དེ་ཡན་ཆད་དུ་ལོ་བཅུ་དྲུག་ཙམ་གཙོ་བོར་བསྒོམ་བརླས་དང་། རླུང་དང་སེམས་གནས་ཀྱང་མ་ཆག་པར་མཛད། འདི་ནས་རླུང་ཅི་རིགས་པར་ལས་སུ་རུང་བར་བྱུང་བས་འདི་ཕྱིན་རྫོགས་རིམ་གཙོ་བོར་མཛད་གསུང་། དེ་ནས་ལྷོ་ཕྱོགས་དང་ཉེ་བ་ཨུ་ཤིར་ཞེས་བྱ་བ། ཡུལ་ཆུང་ངུ་ཞིག་ན། རྡོ་རྗེ་འཇིགས་མཛད་ཀྱི་ལྷ་ཁང་མར་མེ་མཛད་བཟང་པོས་རབ་གནས་མཛད་པ། ད་ལྟ་ལུང་སྟོང་ན་ཡོད་ཅིང་། གྲོང་ཁྱེར་བའི་མི་རྣམས་ཀྱི་རྐྱེན་སེལ་དུ་ལོ་རེ་བཞིན་མཆོད་པ་ཆེན་པོ་ཡོད་པ། ཡུལ་ཆོས་དང་བསྟུན་པའི་གྲོང་ཁྱེར་བ་རྣམས་ཀྱིས་ནི། ཁྲག་མཆོད་བྱེད་པ་ཞིག་ཡོད་པ་དེར་ཡུན་རིང་པོ་བཞུགས། ལན་གཅིག་བདེ་ཉམས་གཅིག་གིས་རྐྱེན་བྱས་ཏེ། ཉིན་ཞག་དྲུག་ཙམ་ཏིང་ངེ་འཛིན་ཐུན་གཅིག་ལ་སོང་ཞིང་། ཕྱིའི་སྣང་བ་ཐམས་ཅད་འགགས། ནང་བདེ་སྟོང་གི་ཉམས་ཁྱད་པར་ཅན་ལ་རྩེ་གཅིག

ཏུ་གནས་པར་འདུག་གསུང་། འདི་ཕྱིན་དྭངས་མ་རགས་པ་བརྟན་ཅིང་དབང་ཐོབ་
པ་བྱུང་། དེ་ནས་མ་རུར་ཕེབས་པདྨ་བཛྲ་གྱིས་བཞེངས་པའི་ཀྱཻ་རྡོ་རྗེའི་ལྷ་ཁང་།
དམ་ཚིག་ཉམས་པས་ཞལ་རས་མཐོང་ན་ཁྲག་སྐྱུག་པར་གྲགས་པ་དེ་མཇལ། དེ་
ནས་ཨཱུ་རྒྱའི་མུ་སྟེགས་ཀྱི་གནས་དང་། ཡུལ་སོ་རཥྚ་ན་མ་སི་ཏ་སྟེ་ཀླུ་ཀློའི་ལྷ་ཁང་
ཞིག་ཏུ་སྨོ་བརྫུས་མཛད་ཅིང་ཐོག་རེར་བཞུགས། ཡུལ་ཀད་ཙ་རུ་བླ་མ་དྷི་ཤྲི་ནཱ་ཐ་
ཕེབས་པ་གསན་ཏེ་མཇལ་དུ་བྱོན། ཞག་གསུམ་ཙམ་བཞུགས། བླ་མ་དེ་ལྷོ་
ཕྱོགས་སུ་ཕེབས་སོང་། ཡུལ་སོ་རཥྚྲ་སོ་བ་ནཱ་ཐ་སྟེ་དབང་ཕྱུག་གི་ལིངྒ་དང་། བི་
རུ་པའི་རྡོ་སྐུ་རང་བྱུང་ཡང་མཇལ་བར་མཛད། ལྷོ་ཕྱོགས་ས་ཧེ་ར་ཧྲི་ཐང་ཞེས་
པའི་གྲོང་ཁྱེར། ལམ་སྲང་རང་ལ་ཡང་ཉིན་ལམ་གསུམ་བཞི་ཙམ་འགྲོ་དགོས་པ་
ཞིག་ཡོད་པ་དེར། དབྱར་ཞིག་བཞུགས་པས་ཐུགས་དམ་ཤིན་ཏུ་འཕེལ་ཞིང་རྒྱུ་
འཕྲུལ་ཞིག་ལ་ཕེབས་པ་ལ། སྨད་འཚོང་མ་ཞིག་གིས་ཁྲུས་བྱས་པའི་ཁྲུས་ཁུ་ཁང་
སྟེང་ནས་ཕོ་བ་དབུ་ལ་ཕོག་པས། དེ་དང་མཉམ་དུ། བིནྡྷ་ན་ནྡྷ་ན། ཨ་བཛྲི་ཏ་བི་
བཛྲི་ཏཾ་ཞེས་རྣམ་ཤེས་དང་ཡེ་ཤེས་སྤྲང་བྱ་དང་སྤྱོང་བྱེད་མེད་ཅེས་པའི་སྒྲ་གྲགས་
པ་ཡང་གསན་པས། དེ་ཉིད་དུ་ལྷ་བ་ལ་ངེས་ཤེས་ཆེན་པོ་བསྐྱེས། དེ་ནི་ཡེ་ཤེས་
ཀྱི་རྣལ་འབྱོར་མ་ཞིག་ཡིན་པ་འདུག་གསུང་། ལྷོ་ཕྱོགས་མཐིལ་གྱི་ཕྱི་ནང་གི་
གནས་ཕལ་ཆེར་དུ་ཕེབས་ཤིང་། སྤྱི་ཕྱིར་བགྲིས་ན་ལྷོ་ཕྱོགས་ཀྱི་ཡུལ་གྲུ་ཐམས་
ཅད་དུ་མ་བྱོན་པ་ཙམ་མེད། དེ་ཡང་མར་ཧ་ཊ་དང་། ཁྣ་ན་དེ་ས་དང་། ཧཾ་བ་ལ་
དང་། བི་དྭ་ན་ག་ར་དང་། ཀྞ་ཊ་ཀ་དང་། ཏྲི་ལིངྒ་དང་། ཏྲི་མལ་དང་། ཙཉྩི་དང་།
མ་ལྦཱ་ར་དང་། ཙོ་རི་ཏྲ་དང་། མཐ་ར་དང་། ཀོཀྐུ་ན་དང་། ཅཻ་བ་ལ་དང་། ན་ཙོ་
མས་དང་། ན་ཙམྤ་ཏ་ར་དང་། ཙམྦ་དུ་ར་དང་། པཎྜུ་བྷ་དྲ་ར་དང་། ཙ་ར་མཧྣལ་

དང་། མོ་ར་མཚལ་དང་། ཇ་ལ་མཚལ་དང་། ཏ་ལ་མཚལ་དང་། ཏུཏྲ་མཚལ་དང་། ཧྨོ་ག་མ་ལུ་ར་དང་། ཀ་ལིངྒ་དང་། གཞན་ཡང་ཡུལ་ཕྲན་སྣ་ཚོགས་པ་དེ་དག་ནི། ལྷོ་ཕྱོགས་མཐིལ་ཡིན་ནོ། །དེ་ནས་ཀོངྐུ་ན་ནས། རྒྱ་མཚོ་ལ་ནུབ་ཕྱོགས་སུ་གྲུ་བཏང་ནས་བྱོན་པས། འགྲོ་ལྡིང་གི་གླིང་སྟེ། རྒྱ་སྐད་དུ། ཊ་མི་ཊོ་དྭི་པ་ཞེས་པར་ཕེབས། འདི་ལ་ཀླུ་ཀློ་དང་ཡུལ་མཐའི་མི་དང་། གླིང་ཕྲན་པ་རྣམས་ཀྱི་སྐད་དུ། སམ་ལོ་ར་ན་སོ་ཟེར་གྱིན་གདའ། གླིང་དེ་ན་གསང་སྔགས་ཀྱི་བསྟན་པ་ཆེས་དར་བ་ཡོད། མངོན་ཤེས་དང་ལྡན་པའི་སློབ་དཔོན་ཤུ་མ་ཏི་ཞེས་བྱ་བའི་པཎྜི་ཏ་གཅིག་ལ། བདེ་མཆོག་དང་། དགྱེས་རྡོར་གྱི་དབང་གསན་ནས། དགྱེས་རྡོར་གྱི་རྒྱུད་ལ་བཤད་པའང་ཞིབ་རྒྱས་སུ་གསན། དགྱེས་རྡོར་འདི་སློབ་དཔོན་པདྨ་འབྱུང་གནས་ཀྱི་ལུགས་ཡིན་ཅིང་། སྤྱིར་གླིང་དེ་ན་རྒྱུད་སྡེ་བཞི་ཀའི་བཀའ་མ་ཆད་པ་དང་། ཁྱད་པར་བླ་མེད་ཆེས་དར་དུས་འཁོར་མ་གཏོགས་རྒྱ་གར་ན་ཡོད་པ་ཕལ་ཆེར་དེ་ན་ཡོད། ཕུར་བུ་དང་ཁྲོ་བོ་བཅུའི་རྒྱུད་དང་། ཧེ་རུ་ཀའི་རྒྱུད་མང་པོ་དང་། ཕྱག་ན་རྡོ་རྗེ་དང་མཁའ་ལྡིང་དང་། མ་མོ་དང་ནག་པོ་ཆེན་པོ་སོགས་དང་། ཏ་མགྲིན་བླ་མེད་ཀྱི་རིགས་རྒྱ་གར་ན་མེད་པ་མང་པོ་ཡང་དེ་ན་ཡོད་པ་དང་། སློབ་དཔོན་པདྨ་འབྱུང་གནས་ནས་བརྒྱུད་པའི་ཆོས་ཀྱང་མང་བར་ཡོད་འདུག   དགེ་འདུན་མང་པོ་ཡོད་ཀྱང་འདུལ་བའི་ལག་ལེན་དག་པོ་མེད་དེ། དགེ་སློང་རྣམས་གོས་ནག་གྱོན་པ་ཕལ་ཆེར་ཆང་འཐུང་བ་སོགས་ཡོད་པར་འདུག་གོ །གླིང་དེར་ལོ་གཅིག་ཙམ་ནས་བླ་མ་དེ་སྐུ་འདས་པས། རྒྱུད་ཀྱི་འགྲེལ་ཡང་བག་ཙམ་མ་རྫོགས་ཤིང་། མན་ངག་ཀྱང་གསན་མ་ཐུབ་པས། སློབ་དཔོན་དེའི་སྲས་མོ་རྣལ་འབྱོར་མ་ནུས་པ་ཐོབ་པ། མ་ཏི་ཤྭ་མི་ཞེས་བྱ་བ་ཞིག་ལ་ཆོས་ཀྱི་འཕྲོ་

རྣམས་གསན། དེ་ནས་སླར་རྫོང་པ་དང་ལྷན་ཅིག་གྲུར་ཞུགས་ནས་ཤང་ཁ་དྭི་པ་སྟེ། དུང་གི་གླིང་དུ་ཕེབས། དེ་ན་བདེ་འབྱུང་གི་གནས་ཞེས་བྱ་བ། རི་བོ་སྨན་སྣ་ཚོགས་སྐྱེ་བ་ཞིག་འདུག །དེར་ཐོག་གཅིག་བཞུགས། གླིང་དེ་ན། ག་ཛ་ནྣ་ས་ཞེས་བྱ་བའི་གླིང་ནས་འོངས་པའི་མི་གདོང་མི་ལ། སྣ་གླང་པོ་ཆེ་ལྟ་བུར་ཡོད་པ་མང་པོ་གཟིགས། དེ་ནས་ལྷོར་བྱོན་པ་ལ། པྣ་ལ་ཏ་ཞེས་བྱ་བའི་གླིང་དུ་ཕེབས། དེ་ནས་ཤར་ཕྱོགས་སུ་གྲུ་བཏང་བས། སེང་ག་ལིའི་གླིང་དུ་ཕེབས་ཏེ་དེར་ལོ་ལྔ་ཙམ་བཞུགས། གླིང་དེ་ནི། དགེ་འདུན་གྱི་སྡེ་མང་ཞིང་། ཆོས་ཀུང་དར་ལ། ཤིན་ཏུ་འབྱོར་པ་ཆེ་ཞིང་། སྐྱིད་པ་ཡིན་ཏེ། ཛ་ལི་སུ་ཀྲི་ཏ་ལི་མ་ཊི་ཀ ར་ཎེ་བ་ཎེ་ཀུཎྜ་ར་ཀྵ་རི་ཀྵ་རེ་པདྨ་ནི་ནཱ་རི། ཧྲ་ལཱུ་དེ་ཤ་སིདྡྷ་ལ་ཞེས་པ་སྟེ། ཆུ་རྣམས་མུ་ཏིག་དྭངས་གཞི་ནོར་བུས་གང་བ། ནགས་རྣམས་གླང་པོ་ཆེས་གང་བ། ཁྲིམ་ཐམས་ཅད་བུད་མེད་པདྨ་ཅན་གྱིས་གང་བ་ཟེར་ཏེ། དོན་ལའང་ཕྱོགས་འདྲ་འདུག་གླིང་དེ་རྒྱ་ཁྱོན་ཡང་ཤིན་ཏུ་ཆེ་བར་འདུག་སྟེ། ཐམས་ཅད་ཞབས་ཀྱིས་བཅགས་གསུངས། ཤྲཱི་བྣ་ཏུ་ཀ་ཞེས་བྱ་བ། བཅོམ་ལྡན་འདས་ཀྱི་ཞབས་རྗེས་བཞུགས་པ་ལ། ཞག་བདུན་ཙམ་གསོལ་བ་འདེབས་པར་མཛད་པས། ཞབས་རྗེས་ནས་འོད་ཟེར་མང་པོ་འཕྲོས་ནས་སྐུ་ལུས་ལ་ཐིམ་པའི་སྣང་བ་བྱུང་། ཀན་ཊ་ལ་ཞེས་བྱ་བའི་ཡུལ་ཞིག་གི་ཕུ། ནགས་འཐུགས་པོ་ཞིག་གི་དབུས་ན་བྲག་ཕུག་འདུག །དེ་ན་སྟོན་སློབ་དཔོན་ཆེན་པོ་ཤནྟི་པས་སིདྡྷ་ལིའི་གླིང་དུ་ཕེབས་པའི་དུས་ཀྱི་དངོས་སློབ། མ་ཤྣ་ཀ་ར་ཤནྟི་བོད་སྐད་དུ་གྲགས་པའི་འབྱུང་གནས་ཞི་བ་ཞེས་བྱ་བ། དགུང་ལོ་བདུན་བརྒྱ་ཡང་ལྷག་ལོན་པ་ཞིག་བཞུགས་པ། སློབ་མ་གཅིག་མ་གཏོགས་པ་ཐལ་ཆེར་ལ་མི་མཇལ་ནའང་། རྗེ་འདིས་ཕུག་པའི་སྒོ་དྲུང་དུ་བཞུགས་པས་ནང

དུ་བྱོན་གསུང་མཇལ་བས་ཤིན་ཏུ་དགེས་ཤིང་། ཆོས་འབྲེལ་ཞིག་ཀྱང་གསན། དེ་ཡང་གྲུབ་པ་ཡིན་གྱི་ཕལ་པ་ཆོས་མཐོང་བ་རང་ཅིག་མིན་པར་སེམས། རྒྱལ་པོ་ནཱ་ཧེ་ཤིང་ཁ་ཧྣན་ཏ་རི་ལ། ཆོས་ཀྱི་གླིང་བ་གསུངས་པས། མཆོག་ཏུ་མགུ་བ་ཐོབ་པར་བྱུང་། གླིང་དེ་ནས་གྲུ་བཏང་ནས་ཨུ་ལིདྷ་ཞེས་བྱ་བའི་གླིང་ཕྲན་ཞིག་ཏུ་ཐུང་ཟད་བཞུགས། དེ་ནས་ཡང་ཡུལ་དེའི་ཚོང་བ་འགའ་ཞིག་དང་ལྷན་ཅིག་ཏུ། ཨ་སྨུ་ག་ཞེས་བྱ་བའི་གླིང་ཕྲན་ཞིག་ཏུ་ཕེབས། འདི་ཕན་ཆད་དུ་ནི་རྗེ་ཉིད་རང་མ་གཏོགས་འཛམ་བུ་གླིང་གི་མི་འགྲོ་བ་མེད་པ་ལྟ་བུ་ཡིན་གསུང་ཞིང་། སིང་ག་ལའི་གླིང་ནས་ད་བར་ཞག་སུམ་ཅུ་ལྷག་ཙམ་རེ་རྒྱ་མཚོ་ལ་གཟིངས་གཏོང་དགོས་གཉིས་དང་། གླིང་གཉིས་པོ་དེ་ལའང་ཟླ་ལམ་ཙམ་རེ་ཡོད་གསུངས། དེ་ནས་གླིང་དེ་དག་གི་མི་དང་ལྷན་ཅིག་གྲུ་བོ་ཆེ་བཟོ་ཁྱད་ཆོས་ཕུན་སུམ་ཚོགས་པ་ཞིག་ཏུ། མི་སྟོང་ཕྲག་ལྔ་ཙམ་དང་ལྷན་ཅིག་ལྷོ་ཕྱོགས་ལ་གྲུ་བསྐྱོད་དེ་བྱོན་པས། ཟླ་བ་བཞི་ཙམ་ན། ཛྷ་མི་གི་རི་ཞེས་བྱ་བའི་གླིང་ཆེས་བཟང་བ། ཞིང་ལ་སོགས་པ་མེད་ཅིང་། འབྲས་འབྲུ་རེ་བཏབ་པ་ལ་སྟོང་པོ་མི་འགྲང་ལྔ་ཙམ་ཡོད་པ། ཁྱིམ་རེའི་འཚོ་བ་ཐམས་ཅད་འབྱུང་བ་ཙམ་ཡོད་པ། གྲོང་ཁྱེར་ཆེན་པོ་ལྔ་བྱུང་གཉིས་སྣང་ཞིང་། དེ་གཉིས་རེ་རེའི་སྲང་བར་ལ་ཉི་མ་བདུན་བདུན་ཙམ་རེ་འགྲོ་དགོས་པའི་ལམ་ཡོད་པ། གྲོང་ཁྱེར་གཉིས་ཀྱི་བར་ན་རི་ལྔ་བྱུང་དུ་གསུམ་ཙམ་ཞིག་འདུག་པའི་གཅིག་གི་རྩེ་མོ་ན་མཚན་མོ་འོད་འཕྲོ་བའི་གསེར་གྱི་བྲག་རྡུང་དུ་ཞིག་ཀྱང་སྣང་གསུང་། དེར་ལོ་གཅིག་ལྷག་ཙམ་བཞུགས་ཤིང་། གླིང་དེ་ན་སྟོན་སློབ་དཔོན་ཀླུ་སྒྲུབ་ཕེབས་པའི་བཞུགས་ཁྲི་དང་། བཅོམ་ལྡན་འདས་ཀྱི་རྡོ་སྐུ་ཆེན་པོ་མང་པོ་དང་། ལྷ་ཁང་ཡང་མང་དུ་ཡོད་ཅིང་། དེ་རྣམས་ལ་མཆོད་པ་དང་། དུས

སྟོན་ཡང་ཆེ་བར་ཡོད། ཀླུ་སྒྲུབ་ཀྱིས་བཞེངས་པའི་ལྷ་ཁང་ཞིག་ཏུ་རྩེ་གཅིག་ཏུ་ཐུགས་དམ་མཛད་པས། བདེ་བ་ཅན་ནས་སློབ་དཔོན་ཀླུ་སྒྲུབ་འཁོར་མང་པོ་དང་བཅས་ནས་བྱོན་པ་གཟིགས་ཤིང༌། དེ་ཡང་སྐུའི་རྣམ་པ་ནི་བྱང་ཆུབ་སེམས་དཔའ་རྒྱན་ཐམས་ཅད་ཀྱིས་བརྒྱན་པ། ཕྱག་སོར་རེ་ལའང་དཔག་ཚད་ཙམ་ཡོད་པ་བལྟ་བའི་མི་རྗོམ་པ་ཞིག་གཟིགས་ཤིང༌། དག་སྣང་གི་ཆོས་ཀྱང་འགའ་རེ་གསན་ནོ། །དེ་ལ་ཡེ་ཤེས་ཀྱི་སྐུ་གཟིགས་པ་འདི་ནི་གསང་འདུས་ལས། ཚངས་པ་དྲག་པོ་ལ་སོགས་ལྷས། །ནམ་ཡང་མཐོང་བར་མི་ནུས་སོ། །ཞེས་ལྷ་མཐུ་ཆེ་རྣམས་ཀྱིས་ཀྱང་མཐོང་བར་དཀའ་བ་ཡིན་པས། མངོན་པར་རྟོགས་པ་ཙི་ཙམ་ཡིན་རྒྱུད་སྡེ་མཁྱེན་པ་རྣམས་ཀྱིས་གསུངས་ཤིག དེ་ནས་ཤར་ཕྱོགས་ཀྱི་གླིང་ཕྲན་འགར་འགྲོ་བའི་ཚོང་པ་རྣམས་དང་ལྷན་ཅིག གྲུ་ཤར་དྲང་ཐད་དུ་བཏང་སྟེ་ཟླ་གཅིག་ཙམ་ཕེབས་པ་ན། རིའི་རྒྱལ་པོ་པོ་ཏ་ལ་ཀ་ཡོད་པའི་གླིང་དུ་ཕེབས། ཁ་ཅིག་འདི་པོ་ཏ་ལ་ཆུང་བ་ཡིན་ཟེར་བའང་ཡོད། གང་ནའང་མིའི་འགྲོ་བའི་སྤྱོད་ཡུལ་གྱི་པོ་ཏ་ལ་སྟེ་འདི་ཁོ་ནར་མངོན་ནོ། །

ནོར་བཟང་གཞོན་ནུའི་གནས་ཤེལ་གྱི་ཕུག་པ་དང༌། ཁྲོ་གཉེར་ཅན་མའི་གནས་དང༌། ལྷ་མ་ཡིན་གྱི་སྒོ་གསེར་གྱི་ཕུག་པ་དང༌། སྒྲོལ་མའི་གནས་སེང་ལྡེང་གི་ནགས་དང༌། ཚངས་པ་དང༌། ཁྱབ་འཇུག་དང༌། དབང་ཕྱུག་ཆེན་པོའི་གནས་རི་བོ་རང་བྱུང་གི་ལྷ་ཁང་དང་བཅས་པ་རེ་རེ། གཞན་ཡང་མཛལ་དུ་བཏུབ་པའི་གནས་ཕལ་ཆེར་མཛལ། རི་བོ་པོ་ཏ་ལ་ཉིད་ལའང་བསྐོར་བ་ཞིག་མཛད། འཕགས་པ་འཇམ་དཔལ་གྱི་གནས་སུ་གྲགས་པ། ནམ་མཁའི་ངོས་ལ་ནགས་ཚལ་དང༌། དེ་ནས་འབབ་པའི་ཆུ་དངོས་སུ་འབབ་པ་ཡོད་དེ། དེ་ལ་ཁྲུས་ཀྱང

མཛད་གསུངས། པོ་ཏ་ལའི་རི་ཆེན་པོའི་མགུལ་ཐུགས་པར་ནགས་སྔོ་ཚོགས་
འདུག་པ་བསྐོར་བར་ཕེབས། རྩེ་མོ་ཤེལ་མ་རྫོའི་བྲག་རི་རྒྱ་དཔངས་བསམ་གྱིས་
མི་ཁྱབ་པ་ཡོད་པ་ལ་ད་ལྟ་འགྲོ་ས་ནི་མི་འདུག་གསུང་། གླིང་དེར་ཕྱིན་པའི་སྡིག་
པ་དག་པ་འདྲ། དེ་ཕྱིན་ཆད་ཐ་མལ་གྱི་མནལ་གཏན་མེད་པ་དང་། མི་མ་ཡིན་
ཕལ་མོ་ཆེ་ཞིག་གི་སྤྱོད་པ་མངོན་སུམ་དུ་གཟིགས་པ་དང་། དེ་དག་གི་ལོངས་སྤྱོད་
ལ་དངོས་སུ་ལོངས་སྤྱོད་བྱར་གྱུར་པ་འདི་བྱུང་གསུང་། གླིང་དེའི་མི་ཀུན་ལ་ད་ལྟ་
ཕྱི་ནང་ཀླུ་ཀློ་སོགས་གྲུབ་མཐའ་གང་ཡང་མེད། མི་གྲོང་ཡང་ཐན་ཐུན་མ་
གཏོགས་མི་འདུག པོ་ཏ་ལ་ཀ་ལ་གསོལ་བ་འདེབས་པ་ལ་ཤིན་ཏུ་བརྩོན་པར་
འདུག སྔོན་དུས་བཞེངས་པའི་སངས་རྒྱས་པའི་ལྷ་ཁང་ཡོད། འཛམ་བུ་གླིང་ན་
མེད་པ་ལ། ལས་ལས་གྲུབ་པའི་འཁྲུལ་འཁོར་མང་པོས་ཁྲིམ་གྱི་མཐའ་བསྲུང་བ་
འབའ་ཞིག་འདུག གླིང་འདིར་གླིང་གཞན་ནས་འོངས་པའི་མི་རྣ་བས་ལུས་ཐམས་
ཅད་གཡོག་ཐུབ་པ་མང་པོ་གཟིགས། གླིང་དེ་ནས་གྲུ་བཏང་སྟེ་ཐག་རིང་པོ་བྱང་
ཕྱོགས་སུ་བྱོན་པས། ཛ་བ་དྭི་པ་ཞེས་བྱ་བ། ནས་གླིང་དུ་ཕེབས། གླིང་དེ་ན་ཉན་
ཐོས་སེཀྐ་པའི་དགེ་འདུན་གྱི་སྡེ་མང་དུ་ཡོད་ཅིང་། དེ་རྣམས་སུ་མ་བཞུགས། དེ་
ན་མཚོ་ཆུང་ཞིག་གི་དཀྱིལ་ན་གླིང་ཆུང་ཞིག་ཡོད་དེ། དེའི་མིང་ནི། བ་ན་དྭི་པ་སྟེ།
ནགས་གླིང་ཞེས་བྱ་བ་ཡིན། དེ་ན་སློབ་དཔོན་མཚོ་སྐྱེས་རྡོ་རྗེས་བྱིན་གྱིས་བ
རླབས་པའི་གནས། ཕྱི་བྲག་རི་ནང་ལྷ་ཁང་གྲུ་བཞིར་ཡོད་པ། དབུས་ན་ཀྱཻ་རྡོ་རྗེ་
ཕྱག་གཉིས་པའི་རྡོ་སྐུ་རང་བྱུང་བཞུགས་ཤིང་། ཕུག་པ་གཅིག་ན་གསང་སྔགས་
ཀྱི་གླེགས་བམ་མང་དུ་ཡོད། རྒྱུད་འབུམ་ཕྲག་ལྔ་པ་ཡང་བཞུགས་ཟེར་ཏེ། ཤིན་
ཏུ་འཚུབ་པར་གྲགས་པས་ལྟ་ནུས་པ་ནི་མི་འདུག་གསུང་། དེ་ནས་སླར་ཡང་བྱང་

ལ་ཕེབས་ཏེ། སིནྡྷ་ལར་ཕེབས། དེ་དུས་སངས་རྒྱས་ཀྱི་ཞབས་རྗེས་ལ་གསོལ་བ་འདེབས་ཤིང་བཞུགས། དེར་རྫོགས་རིམ་གྱི་རྣལ་འབྱོར་གཙོ་བོར་མཛད་པས། ཐ་མལ་གྱི་རྣམ་རྟོག་ཕལ་ཆེར་འགགས། བདེ་བས་ཉིན་མཚན་ངོ་མི་མཁྱེན་པ་འདྲ་བའང་བྱུང་། དེ་ཕྱིན་ཞུ་བདེ་འགྱུར་མེད་བསྟན་པས་བདེ་སྟོང་རྒྱུན་མི་འཆད་པ་བྱུང་ལ། ལན་གཅིག་མནལ་ལམ་ན། རང་ཉིད་རྣམ་པར་སྣང་མཛད་ཀྱི་སྐུ་ཤིན་ཏུ་ཆེ་བར་གྱུར་པ་ལ། ཕྱོགས་བཅུའི་སངས་རྒྱས་ཡིན་སྙམས་པ་སངས་རྒྱས་མང་པོ་བྱོན་ཏེ། ཁྱོད་ནི་འཆི་བ་མེད་པའི་སྐུའོ་ཞེས་བསྟོད་པའི་སྣང་བ་བྱུང་། དེ་ནས་ཀོངྐ་ནའི་གླིང་དུ་ཕེབས་ཏེ། ཀྵ་ན་ཀཱ་ཡ་ཞེས་བྱ་བ། མཚོའི་ནང་ན་འཛམ་དཔལ་གྱི་སྐུ་རང་བྱུང་། སྐུ་ཚད་རི་ཆུང་ཙམ་ཡོད་པ་ཉལ་སྟབས་སུ་གནས་པ་དང་། བིམྦ་ཀཱ་ཡ་ཞེས་བྱ་བ། ནམ་མཁའ་ལ་འཇའ་ཚོན་ཤར་བ་ལྟ་བུ། མཆོད་རྟེན་གྱི་གཟུགས་བརྙན་ཤིན་ཏུ་ཆེ་ཞིང་གསལ་བ་དཔལ་དུ་བ་འཕྲིགས་པ་རེག་པ་མེད་པའི་མཆོད་རྟེན་དུ་གྲགས་པ་དེ་ཡིན་ཏེ། དེ་གཉིས་ལ་ཉིན་མཚན་དུས་དྲུག་ཏུ་རོལ་མོ་དང་། དྲི་བཟའ་དང་། མེ་ཏོག་གི་ཆར་འབབ་པ་ལ་སོགས་པ་མི་མ་ཡིན་གྱི་མཆོད་པ་རྟག་ཏུ་འོང་། ཆོ་འཕྲུལ་རྒྱུན་མི་འཆད་པ་ཞིག་ཡོད་པ་དེ་དག་ཏུ་ཕྱག་མཆོད་དང་སྨོན་ལམ་མཛད། སླར་གྲུ་བཏང་ནས་ལྷོ་ཕྱོགས་མ་ལྱ་རར་ཕེབས། འདི་དང་ཉེ་བའི་ཡུལ་ཁྲན་ཤཾ་བྷུ་དཏྟ་ཞེས་བྱ་བ་ན། རྡོ་རྗེ་ཐེགས་པ་རྒྱ་མཚོའི་ཕ་རོལ་ཏུ་སོན་པ། ཐུན་མོང་གི་གྲུབ་པའི་རྟགས་ཅི་རིགས་པ་དང་ལྡན་པའི་རྒྱལ་པོ་འཕྲོག་བྱེད་འོད་ཅེས་བྱ་བ་ལ། སངས་རྒྱས་མཉམ་སྦྱོར་གྱི་རྒྱུད་དང་། སྒོམ་པ་རྣམ་པར་བརྗོན་པ་དང་། ལྡན་ཅིག་སྐྱེས་པའི་དེ་ཉིད་དང་། ཏ་རི་དྷ་རིའི་གླུ་དབྱངས་ལ་སོགས་པ་ཆོས་མང་དུ་གསན། བླ་མ་འདི་ནི་རྣལ་འབྱོར་མ་དྷཱི་ན་ཀ

རིའི་ཞང་པོ་ཡིན་ནོ། །དེར་གྲུབ་ཆེན་ཞི་བ་སྦས་པའི་སྙན་པ་གསན་ཏེ། ཛ་གད་ནཱ་ཐར་ཐོག་མར་མཇལ་བར་ཕེབས་ཟླ་བ་གསུམ་ཙམ་བླ་མའི་རིམ་གྲོ་བགྱིད་ཅིང་བཞུགས། སྔར་གྱི་བླ་མ་གཞན་རྣམས་ལ་གདམས་ངག་ཞུས་ཤིང་བསྒོམས་པ་བས། གྲུབ་ཆེན་འདིའི་ཞལ་རས་མཐོང་བ་ཙམ་ཡང་བོགས་ཆེ་བར་བྱུང་ཞིང་། ཡོ་བྱད་ཐམས་ཅད་ཡོན་དང་། ཚོགས་ཀྱི་འཁོར་ལོར་བྱས་ཏེ། གདམས་ངག་གནང་དགོས་པར་ཞུས་པས། བླ་མའི་ཞལ་ནས་དབང་བསྐུར་དགོས་པས་ད་རུང་ཡོ་བྱད་ཚོལ་གསུངས། དེ་ནས་ཏྲི་ལིངྒ་ཕྱོགས་སུ་ཟླ་བ་གསུམ་ཙམ་སྟོམ་བུ་བྱེད་ཅིང་བྱོན་པས། རུ་པྲ་སྟེ། དངུལ་ཏོ་ལ་སུམ་ཅུ་ཙམ་དང་། གཞན་ཡང་ཡོ་བྱད་མང་དུ་བྱུང་། ཏྲི་མལ་ཞེས་བྱ་བ་ཙནྡན་དམར་པོའི་ནགས་ཀྱིས་ཁྱབ་པའི་ཡུལ་ཞིག་ཏུའང་བྱོན། དེར་ཡང་ཡོ་བྱད་མང་པོ་འབྱོར། བླ་མ་ཡང་ཀཉྩི་ཏ་ཀར་ཕེབས་འདུག་པས། དྲུང་དུ་ཕེབས། དབང་གི་ཡོ་བྱད་ཐམས་ཅད་ལེགས་པར་བཤམས། དམིགས་པའི་སྒོ་ནས་དབང་བསྐུར་ཞིག་མཛད། གདམས་པ་ཅི་རིག་པ་གནང་། དེ་སྐབས་དབང་བསྐུར་ཐ་དད་མང་པོ་ནི། སློབ་དཔོན་གཾ་ཀྲི་ཥྞ་མ་ཏི་ལ་ཞུས། དེ་ནས་ཤར་ཕྱོགས་ཀྱི་གླིང་ཕྲན་རྣམས་གཟིགས་པར་བཞེད་ནས། ཛཱ་རི་ཁཎྜ་དང་། ཛ་ག་ད་ནཱ་ཐ་རྒྱུད་ནས་ཧཀྐ་ལར་ཕེབས། ཡུལ་ཕུཎྜ་ཧྐཏ་རུ་ཁ་སཏྲ་ཊི་མཇལ། ཞག་ཉི་ཤུ་ཙམ་གསོལ་བ་འདེབས་ཀྱིན་བཞུགས། མནལ་ལམ་དུ་བྱིན་གྱིས་བརླབས་པའི་མཚན་མ་ཡང་ཡང་བྱུང་། དེ་ནས་ཏི་པུ་རར་ཕེབས། ཏི་པུ་རའི་ཡུལ་གྱི་ཕྱུ། ཀ་ས་རཾ་གའམ། དེ་ལྷི་ཀོ་ཊའི་གནས་ཡོད་པ་མཇལ་བར་མཛད་ཅིང་། གྲུབ་ཆེན་ནག་པོ་སྤྱོད་པས་བཞེངས་པའི་གཙུག་ལག་ཁང་དུ་ཞག་ཤས་བཞུགས། ཡུལ་འདི་ཡང་ཨོ་རྒྱན་བཞིན་དུ། གཟུགས་སྣ་ཚོགས་སུ་བསྒྱུར་བའི་མཁའ་འགྲོ་མ་གདུག་རྩུབ་

ཆེ་བ་མང་པོ་ཡོད་ཅིང་། སྟག་རྫུས་དང་། སྣ་ཚོགས་པའི་རྫས་དང་སྔགས་ཀྱི་ངན་ཐབས་བྱེད་པ་ཤིན་ཏུ་མང་། དེ་ནས་ར་ཁང་གི་ཡུལ་གྱི་ནང་ཚན། ཏ་རི་དྷཎྜ་དང་། ཕུ་ཁང་དང་། བལ་གྲུ་རྣམས་སུ་ཕེབས། ཡུལ་འདི་རྣམས་ན་དགེ་སློང་གི་དགེ་འདུན་ཆེས་མང་ཞིང་། བསྟན་པ་ལྷག་པར་དར་བར་ཡོད་པས། ཡུན་རིང་རབ་རེ་བཞུགས་ཤིང་། ཏ་རི་དྷཎྜའི་གཙུག་ལག་ཁང་མཆོད་རྟེན་ཆེན་པོ་ཞེས་བྱ་བ་ཞིག་ན། དྷརྨ་ཀཱ་གྷོ་ཥ་ཞེས་བྱ་བའི་པཎྜི་ཏ་ཆེན་པོ་ཞིག་དང་། དེ་བཞིན་དུ་བལ་གྲུའི་ཡུལ་དུ་བཞུས་པའི་བར་ཧེ་ཏན་ཏྲཱོ་ཥ་ཞེས་བྱ་བ། དགེ་བསྙེན་པཎྜི་ཏ་ཆེན་པོ་ཞིག་ལ་གསང་སྔགས་ཀྱི་ཆོས་ཀྱང་ཅི་རིགས་པ་གསན། མདོ་ལུགས་ཀྱི་གཞུང་མང་པོ་ཞོར་ཉན་དུ་མཛད། བླ་མ་འདི་ཀུན་ཡང་གྲུབ་ཆེན་ཞི་བའི་ཞབས་ཀྱིས་སློབ་མ་འབའ་ཞིག་ཡིན་གསུང་། དེ་ནས་གྲུ་བཏང་སྟེ། དྷ་ན་ཤྲཱི་གླིང་དུ་ཕེབས། གླིང་འདི་ནང་དགེ་འདུན་ཤིན་ཏུ་མང་ཞིང་། དཔལ་ལྡན་འབྲས་སྤུང་ངམ། མཆོད་རྟེན་དཔལ་ཡོན་ཅན་ཞེས་ཀྱང་བྱ། ཨསྟུ་ག་ཀཱ་ཡ་ཞེས་བྱ་བ་མཆོད་རྟེན་ཆེན་པོ་ངོ་བོ་ཤིན་ཏུ་རྒྱ་ཁྱོན་ཆེ་བའི་བྲག་རི་མཆོད་རྟེན་གྱི་དབྱིབས་ཅན། ཕྱི་ལ་རྡོའི་ལྷུགས་རི་བྲག་རི་འདྲ་བ་ཉིས་རིམ་གྱིས་བསྐོར་བ། ཉི་མ་གཅིག་ལ་སྐོར་བ་ཐེབས་ཙམ། ཤར་དུ་གྲོང་ཁྱེར་ཤིན་ཏུ་ཆེ་བ། རྒྱ་ནག་དང་། ཕྲེང་གི་དང་། རྒྱ་གར་ལ་སོགས་པའི་ཡུལ་ཐ་དད་པའི་ཚོང་བ་ཤིན་ཏུ་མང་པའི་ཚོང་འདུས་ཆེན་པོ་འདུག་གསུང་། དང་པོ་རེག་པ་མེད་པ་གཟུགས་བརྙན་གྱི་མཆོད་རྟེན་མཇལ་བར་མཛད་དུས། རྣམ་སྣང་གཙོ་བོར་གྱུར་པའི་རིགས་ལྔའི་དཀྱིལ་འཁོར་དང་། རྣོན་ཀཱ་ཡ་ནི། འོད་དཔག་མེད་གཙོ་བོར་གྱུར་པའི་རིགས་ལྔའི་དཀྱིལ་འཁོར་དང་། ཤྲཱི་དྷཱ་ནྱ་ཀ་ཊ་ཀ་ནི་མི་བསྐྱོད་པ་གཙོ་བོར་བྱས་པའི་རྒྱལ་བ་རིགས་ལྔའི་དཀྱིལ་འཁོར་དུ་གཟིགས།

གཞན་ཡང་སྟོང་པ་རྣམས་དང་ལྷན་ཅིག་ཏུ་བྱོན་པས། པོ་ཏ་ལ་ཟེར་བའི་རྒྱ་མཚོའི་
ངོ་རི་གཞན་གཅིག་དང་། པི་གུའི་གླིང་དང་། ཛ་ཧི་དང་ལི་ཤི་སོགས་མང་པོ་སྐྱེ་བ།
ཕྲེང་གིས་འཛིན་པའི་གླིང་ཞིག་དང་། སྭརྞ་དྭི་པ་དང་། གསེར་གླིང་ཆེན་པོ་དང་།
གསེར་གླིང་གི་མིང་ཅན་ཆུང་བ་གཉིས། སུཛྫ་དྭི་པ། ཙནྡྲ་དྭི་པ། སཏྲ་དྭི་པ་སྟེ།
གླིང་ཆུང་ཆུང་དེ་རྣམས་སུ་ཡང་ཞབས་ཀྱིས་བཅགས། དེ་ནས་གཾ་ག་ས་ག་ར་ཞེས
བྱ་བའི་གླིང་ཆུང་ཞིག་ཏུ་ནག་པོ་སྤྱོད་ཆུང་དང་། ཀྵུ་བ་རི་པ་དང་། ཀྵུ་བ་བློ་ལྡན
རྣམས་རིམ་པར་བྱོན་སའི་དགོན་པ་ཞིག་ན་སློབ་དཔོན་ནག་པོ་སྤྱོད་པ་པའི་རྒྱུན
བྲུག་མཁའ་འགྲོ་མས་བྱིན་གྱིས་བརླབས་པ་དེ་མཚན་མོ་མེ་འབར་བ་སོགས་ཆོ
འཕྲུལ་དང་འཚུབ་ཤིན་ཏུ་ཆེ་བ་ཅིག་འདུག་པ་དེ་ཡང་མཇལ། དེར་དབྱར་ཞིག་ཟླ
བ་གསུམ་གཏུམ་མོ་དང་། ཕྱག་རྒྱ་ཆེན་པོ་རྩེ་གཅིག་ཏུ་བསྒོམས་པས། གནས
གསུམ་གྱི་མཁའ་འགྲོ་མའི་རིགས་སུ་གཏོགས་པ་མང་པོ་དང་། ཁྱད་པར་མི་མ
ཡིན་གྱིས་མཁའ་འགྲོ་མ་མང་པོ་དངོས་སུ་འདུ་བ་བྱུང་། དེ་དག་གི་རྐྱེན་གྱིས་ཡེ
ཤེས་གོང་ནས་གོང་དུ་འཕེལ་ཞིང་། རྟོག་པ་ཁྱད་པར་དུ་གྱུར། གྲུབ་པའི་དབང
ཕྱུག་ཆེན་པོ་ཞི་བ་སྦས་པ་ལ། དེ་རྣམས་ཀྱིས་རྟོགས་པ་འབུལ་བར་བཞེད་ནས།
གཟེངས་ལ་བསྐྱོད་དེ། ཛམ་བུ་གླིང་དུ་ཕེབས་པར་བཞེད་པའི་ལམ་གླིང་ཕྲན་ཆུང
ང་ཞིག་ན། སྟོན་འཕགས་པ་སྤྱན་རས་གཟིགས་དབང་ཕྱུག་སེངྒེ་སྒྲས་ཐུགས
བསྐྱེད་པའི་གནས་སུ་གྲགས་པ། གླིང་སྟོང་པ་ཞིག་ན་ནོར་བུ་དམར་པོ་འདྲ་བའི་
རྡོའི་ཕུག་པ་དང་། ཙནྡན་གྱི་ནགས་ཚལ་ཡང་ཡོད་པ། ཤིན་ཏུ་གཉན་པས་འདབ
མ་རེ་ཡང་གཅོད་མི་ནུས་པ་ཞིག་ཡོད་པ་དེ་མཇལ་དུ་ཕེབས། དེ་ན་གྲུབ་ཆེན་ཞི
བའི་ཞབས་ཀྱི་གདམས་པའི་མངའ་བདག་རྣལ་འབྱོར་མ་ཆེན་མོ་དྷི་ན་ཀ་ར།

འཁོར་རྣལ་འབྱོར་ཕོ་མོ་བཞི་བཅུ་ཙམ་དང་བཅས་པ་བཞུགས་འདུག་པ་ལ། གདམས་ངག་གནང་བར་ཞུས་པས། མང་དུ་གནང་ཞིང་། དེ་ནས་རྣལ་འབྱོར་མ་ཆེན་མོ་དེ་ཉིད་ཀྱི་ཞབས་པད་བསྟེན་བཞིན་དུ། ཊི་ལིཀྣ་དང་། བི་ཧུ་ན་ག་ར་དང་། ཀཋ་ཏ་ཀ་རྣམས་བརྒྱུད་ནས། ཧཾ་དྭ་ཀྱི་ཡུལ་དུ་ཕེབས། ཛམ་བུ་གླིང་བ་ཐམས་ཅད་ཀྱི་སྐྱབས་གནས་གཅིག་པུ་གྲུབ་ཆེན་ཞི་བ་སྦས་པ་དང་མཇལ། ཟླ་བ་བཅུ་གསུམ་ཙམ་བྲུང་དུ་བཞུགས། གདམས་པ་བསམ་གྱིས་མི་ཁྱབ་པ་གསན། མཚན་ནི་བུདྡྷ་གུཧྱ་གྱིས་གསུང་བས་དེ་ཕྱིན་བུདྡྷ་གུཧྱ་ནཱ་ཐ་ཟེར། དབང་བསྐུར་དང་བཤད་པ་ཕལ་ཆེ་བ་ནི་རྣལ་འབྱོར་མ་ཆེན་མོ་དྷཱི་ན་ཀཱ་ར་དང་། སློབ་དཔོན་གམ་བྷི་ར་ཡ་ཧི་ཆེན་པོ་གཉིས་ལ་ཞུས་ཤིང་། ཕྱག་ལེན་དང་དོགས་དཔྱོད་ཅི་རིགས་པ་ཞུ་བར་མཛད་པའི་བླ་མ་ནི། གཞན་ཡང་མང་དུ་ཡོད་པ། སུ་ཧྲི་གཧྣ་ཞེས་བྱ་བ་དང་། ཀཧྣ་པ་ཞེས་བྱ་བ་དང་། བེ་ཏ་ཧི་ཀཱ་ཋ་དང་། བྷི་ར་བཀྵ་དང་། ཧཱ་ཧཱ་པ་སྟེ། དེ་རྣམས་ཀུང་གྲུབ་ཆེན་ཞི་བ་སྦས་པའི་ཞབས་འབྲིང་བསྟེན་པས། རྡོ་རྗེའི་ཐེག་པ་ལ་ཆེས་མཁས་ཤིང་། ཁྱད་པར་ནུས་པ་བརྙེས་པ་ཤ་སྟག་ཡིན་ཏེ། སྤྱིར་གྲུབ་ཆེན་འདིའི་བྲུང་དུ། ཡུལ་དང་རིགས་ལ་སོགས་པ་སྐྱེ་བོ་གཞན་གྱིས་བཤད་རྒྱུ་མེད་པའི་རྣལ་འབྱོར་བ་རྫུ་འཕྲུལ་གྱི་བཀོད་པ་ངོ་མཚར་ཅན་སྟོན་པ་མང་དུ་འོང་ཞིང་། ཡང་གར་སོང་ཆ་མེད་པར་སོང་བ། དེ་ལྟ་བུ་ཡང་ཡང་ཡོད་པ་ཞིག་འདུག་གསུངས། ལན་ཅིག་ཁ་གེནྡྲའི་རི་སུལ་ཞིག་ན་རྣལ་འབྱོར་བ་ཞིག་མར་མེ་སྦར་ཏེ་འདུག བྲུང་དུ་བྱོན་པའི་དེའི་སྣང་བར་ཡལ་ཤུལ་ན་མི་ཐོད་སྐམ་པོ་གསུམ་འདུག་གསུང་། དེ་ནི་མིག་སྨན་གྲུབ་པའོ། །དེ་ནས་གྲུབ་ཆེན་ཞི་བ་སྦས་པའི་གསུང་གིས། ཡུལ་དབུས་ཀྱི་ཕྱོགས་སུ་སློམ་དུ་སོང་ཞིག ཐུགས་དམ་གྱི་བོགས་ཆེ

བར་འོང་ཞེས་གསུངས་པ་ཞིག་བྱུང་བས། དབུས་ཀྱི་ཕྱོགས་སུ་ཕེབས། མདྷྱ་ཧྲོ་ཧྲི་
མཇལ་བར་མཛད། རྡོ་རྗེ་གདན་གྱི་བྱང་ཕྱོགས་རྒྱང་ཙམ་གཅིག་ཏུ་སྒོམ་ཁང་ཞིག་
མཛད། ཟླ་བ་གཅིག་ཙམ་བཞུགས་ཤིང་། ཉིན་མོ་ཏིང་ངེ་འཛིན་ཕོ་ན་དང་།
མཚན་མོ་ཕྱག་དང་སྐོར་བ་འབའ་ཞིག་མཛད། ཐུགས་ཀྱི་སྣང་བ་ལ། རང་ཉིད་
མངོན་པར་རྫོགས་པ་སངས་རྒྱས་པ་ཡིན་སྙམ་པ་དང་། སྐུ་ལུས་རྡོ་རྗེ་སེམས་
དཔའི་རྣམ་པ་ཤིན་ཏུ་སྐུ་ཚད་ཆེ་བ། སྦྲ་དང་འོད་དུ་མ་དང་བཅས་པར་གྱུར། བྱང་
ཆུབ་ཆེན་པོ་བཅོམ་ལྡན་འདས་ཤཱཀྱ་ཐུབ་པ་དངོས་ཀྱི་རྣམ་པར་གྱུར་ཏེ། ཁྱོད་ནི་ཏ
ཐཱ་ག་ཏ་རཏྣ་སྒཱ་ར་པྲ་དཱི་པ་ཞེས་བྱ་བ་ཡིན་ནོ། །ཞེས་ལུང་སྟོན་པ་དང་། ཕྱོགས་
བཅུའི་སངས་རྒྱས་མང་པོ་བྱོན་ཏེ། རྡོ་རྗེ་འཛིན་པ་ཁྱོད་སྤྲུལ་པ་སྐྱེ་སྤྲུལ་པ་ལྔ་བུས་
སེམས་ཅན་གྱི་དོན་མཛོད་ཅིག །ཅེས་གསུང་བའི་སྣང་བ་བྱུང་། དེ་ཉིད་དུ་བདེ་
སྟོང་གི་ཡེ་ཤེས་འོད་གསལ་མུ་མཐའ་མེད་པ་ལ་ཡུན་རིང་དུ་གནས་པ་བྱུང་ཞིང་།
དེ་ནས་རིམ་གྱིས་གནས་ཆེན་པོ་བརྒྱད་པོ་རྣམས་བསྐོར་བ་ལ་ཡང་ཕེབས།
ཐམས་ཅད་དུ་ཐུགས་དམ་གྱི་བོགས་ཤིན་ཏུ་ཆེ་བ་བྱུང་། བྱ་རྒོད་ཕུང་པོའི་རི་དང་།
རི་བྱ་རྐང་ཡང་མཇལ། སླར་ཡང་རྟོགས་པ་འབྱུལ་བ་ལ། གྲུབ་ཆེན་ཞི་བའི་
ཞབས་ཀྱི་དྲུང་དུ་ཕེབས། འདི་སྐབས། ཧྲཾ་དྭ་ཀྱི་རྒྱལ་པོ་གཞོན་ནུ་བ་ལ་ཧྲ་དྲ་
འདིས། གྲུབ་ཐོབ་ཆེན་པོ་འཁོར་བཅས་ལ་ཚོགས་ཀྱི་འཁོར་ལོ་མཛད་པའི་
གསོལ་བ་གདབ་པའི་དོན་དུ་སྟོན་མོ་ཞིག་མཛད་པ་དང་འཛོམ། སྔར་གྱི་རྟོགས་པ་
རྣམས་ཕུལ་ཞིང་། སངས་རྒྱས་དངོས་སུ་གཟིགས་པའི་མོས་གུས་སྤྲོས་པའི་རྣམ་
པ་ཐམས་ཅད་དང་བྲལ་བ་ཐུགས་པ་འཁྲུངས་ཏེ། སྟོན་མེད་པའི་མོས་གུས་ཀྱི་
ནུས་མཐུ་འདིས། ཆོས་ཐམས་ཅད་ཀྱི་རང་བཞིན་སྤྲོས་པ་ཐམས་ཅད་དང་བྲལ་བ།

གཅིག་མིན་དུ་མ་མ་ཡིན་པ་བརྗོད་བྲལ་ནམ་མཁའ་ལྟ་བུ་མངོན་དུ་གྱུར། ཕྱག་རྒྱ་ཆེན་པོའི་རྟོགས་པ་ཚད་དུ་ཕྱིན། ནང་ཀུན་དྷ་དབུ་མའི་ནང་འཁོར་ལོ་རྣམས་སུ་བརྟན་པ་ཐོབ་པས་རྩ་མདུད་གྲོལ་བའི་རྟགས་ཐོབ། རྣལ་འབྱོར་བའི་གྲར་སུ་ཚུད་པ་འདི་དེ་ནས་བྱུང་བ་ཡིན་གསུང་། བླ་མ་དྷི་ཤྲི་ནཱ་ཐ་དང་ལན་རྟིང་མ་མཇལ་བའི་དུས་དེ་ནས། དེ་བར་དུ་ལོ་བཞི་བཅུ་ཞེ་དྲུག་སོང་གསུང་། ལར་ཁོ་བོ་སྒོམ་ཡུན་ཤིན་ཏུ་རིང་ཡང་། གནས་སྐོར་ཡང་གཡེང་བའི་རྒྱུར་སོང་བ་འདྲ། ཁྱད་པར་གྲུབ་ཆེན་ཞི་བ་སྦས་པ་འདི་དང་མ་མཇལ་བར་དུ་བླ་མ་གཞན་རྣམས་དང་ཐུང་ཟད་ལས་འཕྲོ་ཆུང་བ་ཡིན་ན། ཐུན་མོང་གི་ཡོན་ཏན་འགའ་ལས་གནས་ལུགས་ཀྱི་དོན་ལ་འགྱུར་བ་མེད་པའི་གདེང་མ་ཐོབ། སྤྱིར་ཡང་ཀ་མི་ནོར་དགྱེས་པའི་རྡོ་རྗེ་མ་གསན་བར་དུ་སངས་རྒྱས་པའི་མན་ངག་རྒྱུད་དང་འབྲེལ་བའི་ཁྲུང་མ་རང་ཚོ་མ་ལོན་པས་ཀྱང་ཡིན་པ་འདྲའོ་གསུང་། ཨོ་རྒྱན་ནས་ཕྱིར་བྱོན་དུས། ད་ང་རྣལ་འབྱོར་པ་ཆེན་པོ་ཡིན་སྙམ་པའི་ང་རྒྱལ་ཆེན་པོ་བྱུང་། གཞན་ཁྱད་དུ་གསོད་པའི་སེམས་སྐྱེས་པས་ཀྱང་། དེ་ནས་ལོ་བཅུ་གཉིས་ཙམ་དུ་སྒོམ་ལ་སྙིང་ཆེན་པོ་མ་བྱུང་ཞེས་དང་། ལན་ཅིག་ཛྷ་མི་གི་རིའི་གླིང་དུ་དད་པར་བྱ་དགོས་པའི་ཡུལ་འགའ་ཞིག་ལ་སྨད་པས་ཀྱང་། དངོས་གྲུབ་རང་དུ་འགྱུར་བར་འདུག་གསུང་། དེ་དག་ཀྱང་བདག་ཅག་ལ་སོགས་པ་གྱ་གྱུར་སྤྱོད་པ་རྣམས། ལམ་ལ་འབད་པར་གདམས་པའི་དགོངས་པ་ཅན་ཡིན་གྱི། གཞན་དུ་ན། དམ་པ་འདི་ཉིད་གྲུབ་པའི་དབང་ཕྱུག་ལྟ་བའི་ན་བཟའ་ཅན་དང་གཉིས་སུ་མེད་པར་འཇུམས་སོ། །དེ་སྐབས་ཟླ་བ་གསུམ་ཙམ་དུ་སློབ་དཔོན་མཆོག་ལ་གདམས་པའི་འཕྲོ་མང་དུ་གསན། དེ་མཚམས་ནས། ཁ་གེཎྜའི་རི་བོར་ཚོགས་ཀྱི་ཁང་པ་རྒྱ་ཆེན་པོ་ཞིག

བཞེངས། རིམ་པས་སློབ་དཔོན་ཞི་བའི་ཞབས་ཀྱི་སློབ་མ། གསང་སྔགས་སྤྱོད་པ་ཐམས་ཅད་འདུས་ཏེ། སླར་ཡང་ཟླ་བ་གསུམ་ཙམ་ན། རྣལ་འབྱོར་ཕོ་མོ་སྟོང་ཕྲག་ལྔ་ཙམ་བྱུང་སྟེ། རྒྱལ་པོས་ཀྱང་ཉིན་རེ་བཞིན་དུ་དངུལ་ཏོ་ལ་སྟོང་ཕྲག་དྲུག་དྲུག་གི་རིན་ཐང་གི་ཚོགས་ཀྱི་ཡོ་བྱད་དང་། གཞན་ཡང་ཉེར་མཁོའི་ཡོ་བྱད་བསམ་གྱིས་མི་ཁྱབ་པ་དང་བཅས་པ་འབུལ་ཞིང་། དཔོན་སློབ་རྣམས་ཀྱི་ཚོགས་ཀྱི་དཀྱིལ་འཁོར་རྒྱ་ཆེན་པོ་མཛད་དེ། ཉིན་མོའི་ཆ་ལ་ཕལ་ཆེར་གདམས་ངག་འབོགས་པ་དང་། སོ་སོར་མཉམ་པར་བཞག་པས་གནས་པ་དང་། རྒྱུད་སྡེ་ཟབ་མོ་དང་སྔགས་ཀྱི་གཞུང་མཐའ་ཡས་པ་རྣམས་འཆད་པའང་ཤིན་ཏུ་མང་ལ། མཚན་མོའི་ཆ་ལ་འཁོར་ལོའི་མཆོད་པས་དུས་འདའ་བར་མཛད། ཟླ་བ་རེ་རེ་བཞིན་རྒྱལ་པོ་ཉིད་ཀྱང་འོངས་ཏེ། དེར་འདུས་ཐམས་ཅད་ལ་གོས་མཆོག་ཕྲུགས་རེ་དང་། དངུལ་སྲང་བཞི་བཞིའི་ཡོན་ཕུལ་ཞིང་། ཟླ་བ་དྲུག་སོང་བའི་རྗེས་སུ། རྣལ་འབྱོར་པ་རེ་རེ་ལ་ཡང་གསེར་མོ་ཧར་བཅུ་ཕྲག་རེ་སོགས་ཡོན་གྱི་རྣམ་པ་ནི་མཐའ་ཡས་པ་ཞིག་གིས་མཆོད་པར་བྱས་ཏེ། ཕྱི་རབས་ལོ་ལྔ་བརྒྱ་ཚུན་ཆད་ལ་འཕགས་པའི་ཡུལ་དུ་རྡོ་རྗེ་ཐེག་པའི་ཆོས་འཁོར་འདི་བས་ཆེ་བ་མ་བྱུང་། གྲུབ་ཐོབ་ཞི་བའི་ཞབས་ཀྱི་གདམས་པ་ལ་བརྟེན་ནས། མཁས་པ་རྣམས་ཀྱིས་རྒྱུད་སྡེ་འཆད་པ་དང་། ནུས་པ་ཐུང་ཟད་སྙེད་པའི་རྣལ་འབྱོར་པ་རྣམས་ལས་ཚོགས་དང་དངོས་གྲུབ་སྒྲུབ་པ་མང་པོ་བྱུང་སྟེ། དམ་པ་འདིས་གཟིགས་པ་ལ་ཡང་དངུལ་ཆུ་གྲུབ་པ་བཅུ་གཉིས་ཙམ་དང་། མི་སྣང་བར་གྱུར་པ་ཡང་དྲུག་ཙམ་དང་། དངོས་གྲུབ་ཕྲ་མོ་དང་། ལས་ཚོགས་གྲུབ་པ་ནི་དཔག་ཏུ་མེད་པ་འདུག་གསུང་། དེ་ནས་ཚོགས་པ་ཤས་ཆེ་བ་ནི་སོ་སོར་གྱེས་ཤིང་། རྣལ་འབྱོར་ཕོ་མོ་སུམ་བརྒྱ་ཙམ་ཞིག

སླར་ཡང་ཟླ་བ་བཞི་ཙམ་དེར་བཞུགས་ཏེ། དེ་ཀུན་གྱི་འཚོ་བ་ཡང་རྒྱལ་པོའི་ཕྱུལ། དེ་བར་དུ་དམ་པ་འདིས་ཀྱང་བཞུགས་ཤིང་། དམ་པའི་ཆོས་ཀྱི་དགའ་སྟོན་གྱིས་ཐུགས་མགུ་བ་བླ་ན་མེད་པ་ཐོབ། མཆོག་བརྙེས་ཞི་བའི་ཞལ་སྔ་ནས་དམ་པ་འདི་ལ། ཁྱོད་བྱང་ཕྱོགས་དང་ཤར་ཕྱོགས་ཀྱི་ཡུལ་རྣམས་སུ་སོང་། སྐལ་བ་དང་ལྡན་པར་ཤེས་ན་གཞན་ལ་ཆོས་ཀྱང་ཅི་རིགས་པར་ཤོད། ཅེས་སྨྲས་པ་ལྟར་བླ་མའི་ཞབས་ལ་ཕྱག་མཛད་དེ། ཕྱིར་ཕེབས་པ་ན་པཎྜི་ཏའི་རྣམ་པ་གཅིག་གིས། མགྲོན་ཁང་གཡོས་ཁང་ཡོད་པ་ཞིག་ཏུ་ཁྲིད། གཡོས་ཁང་གི་ནང་དུ་མི་མང་པོ་ཡོད་པ་ལྟར་སྣང་བ་ཞིག་ལས། དམ་པ་འདི་དང་གཞན་ཡང་རྣལ་འབྱོར་པ་མང་པོ་ལ། བཟའ་བཏུང་གྱུ་ནོམ་པའི་སྙེད་བཀུར་བྱས། དེ་ཉིད་ཕྱིར་སོང་བའི་ཤུལ་ན། གཡོས་ཁང་གི་ནང་ན་སུ་ཡང་མེད་དེ། མི་བུས་པའི་ཤུལ་ཡང་མི་སྣང་གསུང་། ཡང་རྣལ་འབྱོར་པ་གཞན་ཞིག །མི་བས་ཤིག་ཅེས་བརྗོད་པས་མི་རང་འབར་འབྱུང་ཞིང་། འབྲས་ཆོས་ཤིག་ཅེས་བརྗོད་པས་སྣོད་དུ་འབྲས་ཆན་འབྱུང་བ་སོགས་ཆོ་འཕྲུལ་དེ་ལྟ་བུས་མགྲོན་བྱེད་པ་ཞིག་ཀྱང་ཡོད་གསུངས། དེ་ནས་པྲ་ཡ་ཀར་ཕེབས་པས། ཞི་བའི་ཞབས་ཀྱི་སློབ་མ། ཤུཀླ་རཀྵི་ཏ་ཞེས་བྱ་བ་རྣལ་འབྱོར་པ་ཤིན་ཏུ་མ་སྦྲིས་པ་འཚོལ་བ་ལྟར་སྟོན་པ་ཞིག་དང་མཇལ། ཁོང་རྣལ་འབྱོར་ཆེན་པོར་གྲགས་པའི་ཕྱག་མཛད་ཅིང་། དགའ་བ་མང་པོ་བྱས། རྩེ་གཅིག་ཏུ་བསྒོམས་པས། ཐུན་མོང་གི་རྟགས་འདི་ཙམ་ཐོབ་གསུང་སྟེ། རླུང་ཙུང་ཟད་འཛིན་གྱིན་འདུག་པས། སྐུ་ལུས་ཤིན་ཏུ་ཆུང་བར་གྱུར་ནས་ཀུ་ཡོར་ཆུང་ཆུང་ཞིག་གི་ནང་དུ་ཞུགས། ཡང་རླུང་སྦྱོར་ཞིག་མཛད་གྱིན་འདུག་པས་སྐུ་ལུས་མི་འདྲ་བ་བརྒྱད་བྱུང་། མཆོག་གི་ཡོན་ཏན་ནི་ཆོས་ཐམས་ཅད་མཉམ་པ་ཉིད་དུ་མཐོང་བ་ཙམ་ཡོད་

གསུང་། གདམས་པ་གནང་བར་ཞུས་ཀྱང་མ་གནང་། དེ་ནས་ཛ་གད་ནཱ་ཐར་ཕེབས། དེ་རྗེས་ཅིག་ཏི་པུ་ར་དང་ཉེ་བ་ཀཱི་མེ་ཤྭ་རའི་ཡུལ་ན་ཕྱི་བྲག་ཕུག་ལ། ནང་དཀྱིལ་རྫོར་དྲག་པོ་གདན་ཅན་གྱི་ལྷ་ཁང་ཀ་ཡཀྵ་བཀྲིས་པོས་བཞེངས་པ་ཞིག་ཡོད་པར་བཞུགས་དུས། མཚན་མོ་ཅིག་དེར་དུར་ཁྲོད་ནས་རོ་འདངས་ཉེ་ཤུ་ཙམ་ཡོངས་ནས་གར་བྱེད་ཅིང་འདུག མཆོད་གཏོར་དངོས་སུ་བླངས་སོང་གསུང་། དེ་སྐབས་ཙནྡ་པའི་རྣལ་འབྱོར་པ་འགའ་ལ་དབང་དང་མན་ངག་འདྲ་མཛད། ཀཱི་ག་ལ་དང་། ཏི་པུ་ར་དང་། ར་ཁང་གི་རྣམས་སུ་སླར་ཡང་ཕེབས། ཀཱ་མ་རཱུར་ལོ་གཅིག་ཙམ་བཞུགས། སློབ་མ་བརྒྱད་ཙམ་ཕྱག་ཕྱིར་ཡོད་པ། ཡང་དག་པའི་དོན་ལ་རྟོགས་པ་བཟང་རབ་ཡོད་པ་རྣམས་རྗེ་བཙུན་ཞི་བའི་ཞབས་མཇལ་བར་སོང་། གཞན་འགའ་ཞིག་ཡོད་པ། རྗེ་ཉིད་ཀྱི་མཆེད་གྲོགས་ཞིག་ལ་གཏད་དེ། རང་ཉིད་ཤིང་གི་རི་བརྒྱུད་ནས་ཕེབས་པས་མོན་པའི་ཧག་པ་ཚན་གཅིག་བྱུང་བ། རང་དཀྱིལ་འཁོར་དུ་བསྒོམས་པས་ཁོ་བ་ཚོ་མིག་ཡིངས་པ་འདྲ་བ་ལ་ཅང་མ་བྱས་པར་རྒྱུར་ཕྱིན། བོད་ཀྱི་ཕྱོགས་སུ་ཆེད་བརྟད་ལྷ་ས་མཇལ་བར་ཕེབས། ལམ་དུ་བསམ་ཡས་མཇལ་བར་ཕེབས་པས། གནས་བདག་མི་དཀར་པོའི་རྣམ་པར་དངོས་སུ་བྱུང་། ཕྱག་འབུལ་ཞིང་ཆོས་འབྲེལ་ཞུས་ཏེ། དེ་ནས་ལྷ་སར་ཕེབས་དུས་ཇོ་བོ་ཤཱཀྱ་མུ་ནེ་དེ་ཐུབ་པའི་དབང་པོ་ཆགས་བྲལ་ལ་ཤེས་རབ་དང་བཅས་པ་གོ་བཟློག་གི་ལྟར་ཞལ་གཟིགས། བཅུ་གཅིག་ཞལ་ལ་གསོལ་བ་འདེབས་པར་མཛད་པས། ཁ་སརྤ་ཎིའི་སྐུ་ཞིག་ཐུགས་ཀ་ནས་ཆད་ནས། ཉིད་ཀྱི་ཐུགས་ཀར་ཐིམ་པའི་མོད་ལ། རང་ཉིད་འཕགས་པ་སྤྱན་རས་གཟིགས་དངོས་ཡིན་སྙམ་པ་ཞག་མང་པོ་བྱུང་གསུངས། ཐུབ་གཅིག་དངོས་སུ་བྱུད་མེད་ཤིན་ཏུ་མཛེས་མ་གཟི་བརྗིད་ཆེ་བ་མང་

པོ། རེ་རེ་ལ་འཁོར་བརྒྱ་སྟོང་དུ་མར་བཅས་པ་མཇལ་བར་བྱུང་། གླུ་དང་མཆོད་པ་མང་པོ་བྱས། བོད་དུ་སླེབ་པ་ལ་གཞི་ལེན་གྱི་རྩལ་དུ་འདུག བོད་ཀྱི་གནས་བདག་མཁའ་འགྲོ་མ་ཆེན་མོར་འདུག་གསུང་སྟེ། བསྟན་མ་བཅུ་གཉིས་ཡིན་པར་མངོན་དེས་ཞག་མང་པོ་མི་ཟས་གསོལ་མ་དགོས། དེ་ནས་རིམ་གྱིས་གཙང་ཕྱོགས་སུ་ཕེབས། བོད་ཀྱི་སྡེ་དཔོན་གྱི་སར་ཆེར་མ་ཕེབས། དེ་སྐབས་བདག་དབེན་གནས་བྱང་ཆུབ་ཆེན་པོར་ཡོད་པ་དང་དུས་མཚུངས། བདག་གི་བསོད་ནམས་ཀྱི་དཔལ་དུ་ཕེབས། སང་ཕེབས་རྒྱུའི་དོ་ནུབ་རྨི་ལྟས་ཀྱང་བཟང་བ་རང་ཞིག་རྨིས། བདག་གིས་འཕྲུལ་སྣང་ཐམས་ཅད་བྱང་བར་ཤེས་ཤིང་། ལེགས་སྦྱར་ཡང་ཐོར་བུ་ཤེས་པས། ཆོས་དང་གང་ཟག་གི་དྲི་བ་འགའ་རེ་ཞུས་པ་རྣམས། ལན་དཕྱིས་ཕྱིན་པར་བཀའ་སྩལ། སྒྲོ་བ་བསྐྱེད་དེ་རྒྱུད་ཅི་ཙམ་མཁྱེན་ཞུས་པས། །ཀྱཻ་རྡོ་རྗེ། སམྦུ་ཊ། སངས་རྒྱས་མཉམ་སྦྱོར། མཧཱ་མཱ་ཡཱ། མཚན་བརྗོད། དབང་མདོར་བསྟན། སྒྲོལ་མའི་རྒྱུད་རྣམས་ཞིབ་མོར་ཐོས། བདེ་མཆོག་འཁོར་ལོ་དང་། གསང་བ་འདུས་པ་དང་། མི་གཡོ་བ་དང་། རྡོ་རྗེ་གདན་བཞི་དང་། རལ་གཅིག་མ་དང་། ཀུ་རུ་ཀུལླེ་ལ་སོགས་པའི་རྒྱུད་ཕན་འགའ་རེ་དང་། ནག་པོ་ཆེན་པོའི་རྒྱུད་རྣམས་ཡཾ་མེ་བ་རེ་ཉན་གསུངས། མན་ངག་གི་གཞུང་ནི་མཐའ་ཡས་པ་ཞིག་ཐུགས་ལ་མངའ་སྟེ། གསང་འདུས། བདེ་མཆོག གཤེན་རྗེ་གཤེད་དང་། མཧཱ་མཱ་ཡཱ། ཀྱཻ་རྡོ་རྗེ་སོགས་ཀྱི་རྫོགས་རིམ་གྱི་གཞུང་མང་པོ་དང་། གཞན་ཡང་གསང་བ་གྲུབ་པ་དང་། དོ་ཧ་མཛོད་དང་། ཕྱག་རྒྱ་བཞི་པ་དང་། བསམ་མི་ཁྱབ་ལ་སོགས་པ་གཞུང་མང་པོ་དང་། ཕྲེང་བ་སྐོར་གསུམ་སོགས་སློབ་དཔོན་གྱི་ལས་རིམ་གྱི་གཞུང་ཆེན་བོད་དུ་སྒྱུར་འགྱུར་བའི་ཚད་ལྡན་རྣ་བའི་གཞུང་རྣམས་ཕལ་ཆེ

བ་ལའང་མཁྱེན་པ་ཤིན་ཏུ་རྒྱས་པར་སྣང་ཡང་དེ་དུས་ངེད་ཀྱིས་ཆེར་མ་ཞུས། སྔ་ཕྱིར་གསེར་ཞོ་ཉི་ཤུ་ལྷག་ཙམ་དང་། དངུལ་ཏཾ་ཁ་བརྒྱད་ཙམ། གཞན་ཅི་རིགས་པ་དང་། དབང་རེ་ལ་གོས་དར་ཡུག་རེ་ཙམ་དང་། ཐེར་མ་རེ་ཙམ་དང་། བྱིན་བརླབས་དང་མན་ངག་རེ་ལ་ཚོགས་འཁོར་རེ་དང་ཁ་བཟང་བ་རེ་ཙམ་རེ། ཆོས་ཐུན་ཐམས་ཅད་ལ་ཆོས་ཕྱག་བཟང་བ་རེ་མ་ཆག་པར་ཕུལ་ཏེ། སྟོན་ཆད་ཁ་བ་ཅན་གྱི་ཕྱོགས་སུ་མ་བྱུང་བ་ཞུས་པ་ལ། སྒྲོལ་མ་རྣལ་འབྱོར་མའི་དབང་བསྐུར་བ། དེའི་བསྐྱེད་རིམ་དང་། རྫོགས་རིམ་གྱི་མན་ངག་བྱིན་བརླབས་དང་བཅས་པ། རྒྱུད་ཀྱི་བཤད་པ། གསང་འདུས་ཡེ་ཤེས་ཞབས་ལུགས། མི་བསྐྱོད་པ་ལྷ་བཅུ་དགུ། སེམས་ཀྱི་ཕྱག་རྒྱའི་དབང་། དཔྱིད་ཐིག་གི་བྱིན་རླབས། བཀའ་བབས་དྲུག་ལྡན་གྱི་ཁྲིད་ཆེན་མོ། ཛ་ལན་དྷ་རའི་དོ་ཧ་དང་མན་ངག སེམས་ཀྱི་ཕྱག་རྒྱས་མན་ངག་གཞུང་བཤད། ཡི་གེ་བཞི་པའི་མན་ངག རང་བྱིན་གྱིས་རླབས་པའི་བྱིན་རླབས་རྣམས་དང་གཞུང་གི་བཤད་པ། ཕྱག་རྒྱ་བཞིའི་སྙིང་པོ། ཀྱེ་རྡོ་རྗེའི་རྫོགས་རིམ་ཀུ་ས་ལའི་མན་ངག་དང་། ཡན་ལག་དྲུག་པ། ཡེ་ཤེས་འཆར་བ། སྒྲོན་མེ་གཅིག་པ། དྲན་པ་གཅིག་པ། མཻ་ཏྲཱི་པའི་མན་ངག ཕག་མོ་ཀེང་རུས་ལ་ཞུགས་པ་ཛ་ལན་དྷ་རིའི་ལུགས། ཕག་མོ་རྫོན་པའི་གདམས་ངག ཕག་མོ་སྣ་ཚོགས་མདོག རྣམ་འབྱོར་མ་དཀར་དམར་སྔོ་གསུམ། དང་བའི་རྡོ་རྗེ་བདག་མེད་མ། རྡོ་རྗེ་ཕག་མོ་ཙ་ཙོ་སྒྲོག་མ། མི་གཡོ་བའི་རྫོགས་རིམ་ཨ་ཧི་ཤས་མཛད་པ། དཔལ་མཆོག་རོལ་བ་པའི་དེ་ཉིད་བཞི་པ། ནག་པོ་ཆེན་པོའི་སྒྲུབ་ཐབས་གཉིས་དང་བཅས་པ་རྣམས་ལེགས་པར་ཐོབ། ཉིན་མཚན་མེད་འབད་སྐྱོལ་བྱས་ཏེ། དབང་དང་བྱིན་བརླབས་དང་། ཁྲིད་རྣམས་ལ་དོགས་དཔྱོད་ཟིན་བྲིས་ནན་ཆགས་སུ

བྱས་ཤིང༌། གཞུང་མང་པོ་ཕྱག་དཔེ་དང༌། ཞལ་ལས་ཡི་གེར་བྲིས་ཏེ་ཐོ་རེ་ལོང་ངེ་བ་བསྒྲུར་ཞིང༌། གསུང་འཕྲོས་ཅི་བྱུང་བྱུང་ཟིན་བྲིས་སུ་བྱས། ཆོས་ཟབ་མོ་གཅིག་ལ་རྣམ་རྟོག་ཙུང་ཟད་གཅིག་བྱུང་བའི་རྐྱེན་གྱིས་ཟླ་བ་གསུམ་དུ་ཉེ་བ་ན། ཅིས་ཀྱང་མྱུར་དུ་འབྱོན་པའི་ཞལ་ཏ་གནང་བ་ལ། ལོ་གསུམ་ཅིས་ཀྱང་བཞུགས་དགོས་པ་དང༌། མིན་ནའང་ལོ་གཅིག་ཅིས་ཀྱང་བཞུགས་དགོས་པའི་ནན་ཞུས་ཕུལ། དེ་ལྟར་མ་གནང་ན་ཆོས་ཀྱང་འཕྲོ་ལུས་འགྲོ་བར་འདུག བཀའ་དྲིན་དྲན་པའི་ཡོན་ནི་འདི་ཙམ་ཞིག་མ་མཐའ་འབུལ་ཞེས་ཞུས་ཀྱང༌། མྱུར་དུ་རྒྱ་གར་དུ་འགྲོ་བ་དོན་ཆེ། རྙིང་པ་དང་ནོར་གྱི་དགོས་པ་མེད། བཤད་པ་དང་གདམས་ངག་གི་འཕྲོ་རྣམས་ངའི་ཆོས་ཀྱི་སྤྱན་རྣམས་ཀྱིས་འཆད་པར་འགྱུར། རྣམ་རྟོག་ཤས་ཆེ་བར་འདུག་པས། གདམས་ངག་ལ་ལ་བཤད་ཀྱང་མི་བཏུབ་པ་འདུག་གསུང་ཞིང་བཞུགས་སུ་མ་གནང༌། རྗེ་འདི་ཉིད་རྒྱ་གར་བའི་ལུགས་ལ་ལྟོས་པའི་དབང་དང་གདམས་ངག་གནང་བ་ལ་བཀའ་ཡངས་པར་འདུག་ཅིང༌། འོན་ཀྱང་བླ་མེད་ཀྱི་དབང་དང་གདམས་ངག་འདི་ཀུན་ནི། སློབ་མ་བཞིར་ལོངས་པ་ལ་ཕྱོགས་གཅིག་ཏུ་འཆད་པ་ཆེར་མེད་གསུངས། དམ་པ་འདི་གོང་དུ་བཤད་པ་ལྟར། མཁས་པའི་ཡོན་ཏན་ཡང་བསམ་གྱིས་མི་ཁྱབ་ཅིང༌། རྣལ་འབྱོར་པའི་རྟགས་མཚན་ཁོ་བོ་ཅག་གི་ཐ་མལ་བའི་མིག་གི་མཐོང་བ་ཡང༌། ཉི་མ་ཕྱེད་ཙམ་དུ་རླུང་གི་རྒྱུ་བ་བཀག་ནས་བཞུགས་པ་དང༌། ཤིན་ཏུ་གྲང་བའི་ཚེ་ཡང་སྐུ་ལུས་གཅེར་བུར་བཞུགས་པ་ལ་ཉམས་ང་བ་མེད་པར་མ་ཟད། ཉེ་འཁོར་འདོམ་གང་ཙམ་ཀྱུན་ཆད། ཚ་ཚུབ་ཚུབ་པ། གཞན་གྲང་བ་ལས་སྐྱོབ་ནུས་ཤིང༌། རླུང་རྣམས་ཞལ་དང་ཤངས་ཀྱི་རྒྱུ་བ་བཀག་ནས། སྤྱན་དང་སྙན་ནས་ཅི་བདེར་འབྱུང་འཇུག་ནུས་པ་དང༌།

ཞབས་ཀྱུ་ལ་མི་བྱེད་པ་དང་། ཕྱག་སོར་གཉིས་ས་ལ་བཙུགས་ཏེ་སྐུའི་བརྗིད་ཐམས་ཅད་པོར་ཡང་ཡུན་རིང་དུ་ཐེག་པ་དང་། གཞན་གྱི་སེམས་མཁྱེན་པ་སོགས་ལྐོག་གྱུར་གཟིགས་པ་མངའ་འོ། །

སྐུ་ལུས་ཡང་བས་ཐོག་སོ་གཉིས་གསུམ་སྐུ་ལྟེང་དུ་བཙུག་ཀྱང་ལྷགས་པ་བསྐྱུར་བ་འདྲ་བ་ཟེམ་ཟེམ་འབབ་པ་དང་། རི་གཟར་པོ་ལ་ཡང་ཐང་བཞིན་གཤེགས་པ་དང་། དུག་དང་དངུལ་ཆུ་ལ་སོགས་པས་སྐུ་ལ་གནོད་པ་མེད་པ་དང་། ཐུགས་བྱམས་པའི་ངང་ཚུལ་གྱིས་ཁྱི་དང་གཅན་གཟན་མ་རུངས་པ་རྣམས་ཀྱང་སྐུ་ལ་ལྷག་པ་སོགས་ཡིད་ཆགས་པར་བྱེད་ལ། བྱ་རོག་དང་བྱིའུ་ལ་སོགས་པ་རྣམས་སྐུ་པང་དང་ཕྱག་རྩེར་འོང་ཞིང་། ཕྱག་གིས་བྱུགས་ཀྱང་མི་འབྲོས་པར་དགའ་བཞིན་པས་གནས་པ་དང་། དབང་བསྐུར་བའི་ཚེ་ཡེ་ཤེས་དངོས་སུ་འབེབ་པར་ནུས་པ་དང་། དཀྱིལ་འཁོར་ལས་འོད་འཕྲོ་བ་སོགས་ཚ་འཕྲུལ་ཅི་རིགས་པ་སྐལ་ལྡན་རྣམས་ཀྱི་ངོར་སྟོན་པར་མཛད་པ་དང་། མིའི་ཁ་ཟས་གསོལ་བ་མེད་ཀྱང་། མི་མ་ཡིན་གྱིས་ཕུལ་བའི་ཞལ་ཟས་ཀྱིས་འཚོ་བ་དང་། ལྷའི་རྣལ་འབྱོར་ལ་ཐུགས་རྩེ་གཅིག་ཏུ་བཞག་པའི་ཚེ་ད་ལྟའི་སྣང་བ་འདི་དངོས་སུ་འགག་ཅིང་། དུས་རྟག་ཏུ་ཕྱི་ནང་ཐམས་ཅད་གཞི་མེད་རང་གྲོལ་དུ་གཟིགས་པའི་ཡེ་ཤེས་མངའ་སྟེ། བདག་ཅག་ཉི་ཚེ་བ་རྣམས་ཀྱི་སྤྱོད་ཡུལ་ཡང་དེ་འདྲ་ན། སྐུ་གསུང་ཐུགས་ཀྱི་ཡོན་ཏན་གྱི་ཕ་མཐའ་ནི་སུ་ཞིག་གིས་བགྲང་བར་སྤྱོད། ཡི་དམ་གྱི་ལྷ་ཇི་ལྟར་གཟིགས་ཚུལ་ཞུས་པས། དངོས་སུ་ནི་མ་མཐོང་། རྨི་ལམ་གྱི་མཚན་མ་བརྟན་པོ་ལ། རྡོ་རྗེ་ཕག་མོ་དང་། སྒྲོལ་མའི་རྣམ་པ་ཡང་ཡང་འོང་། དཔལ་ཧེ་རུ་ཀ་དང་། བཅོམ་ལྡན་འདས་ཤཱཀྱ་ཐུབ་པའང་ལན་འགའ་རེ་མཐོང་གསུང་། དེ་ཡང་ཞལ་གཟིགས་

དངོས་ཀྱི་དབང་དུ་བྱས་ཤིང་། བདག་ཅག་བློ་ཆུང་རྣམས་ཀྱི་དོན་གསུངས་ཀྱི། ཉམས་ཀྱི་སྣང་བ་ལ་གཟིགས་པ་ནི་ཅི་རིགས་པ་གོང་དུ་བརྗོད་པ་ལྟར་ཡང་ཡིན་ལ། གཞན་ཡང་རྟག་ཏུ་རྒྱུན་མི་ཆད་པར་གཟིགས་ཀྱིན་ཡོད་པར་སྣང་ངོ་། ཁོ་བོ་ཡང་སྐུ་དྲུང་ན་ཡོད་པ་ལ། ལན་གཅིག་ནམ་མཁའ་ལ་གཟིགས་ཤིང་སྐུ་ཉམས་དང་གསུང་ཉམས་མང་པོ་ཞིག་མཛད་ཀྱིན་འདུག་པ་ལ། ཇི་ལྟར་ཡིན་ནན་གྱིས་ཞུས་ཤིང་གསོལ་བ་བཏབ་པས། ལཱུ་ཡི་པ་དང་། པདྨ་འབྱུང་གནས་འཁོར་མང་པོ་དང་བཅས་ཏེ་ནམ་མཁའ་ལ་གཤེགས་པར་འདུག་གསུང་། སིདྡྷི་ཏིང་ག་ལཱ་ཅིའི་གནས་སུ་བྱོན་པ་མན་ཆད། སྟོན་གྱི་གྲུབ་ཐོབ་མང་པོ་དང་ཡང་ནས་ཡང་དུ་མཇལ། ཡང་བཀའ་ལས་ཁོ་བོས་སྔགས་བཟླས། རླུང་བསྒོམས། ཆུ་དང་གཡང་ས་དང་ཆོམ་པོ་དང་། ལྟོ་གོས་ཀྱི་འཇིགས་པ་མེད་པས་ང་ནི་གནས་སྐོར་བྱེད་པ་བློ་བདེ་ཞིང་སྐྱིད་པོ་ཡོད་ཀྱང་གསུང་ངོ་། །དེ་ལྟར་ན་བདག་གིས་དམ་པ་འདི་ལ་གཞུང་དང་མན་ངག་ཅི་རིག་པར་ཐོབ་མོད་ཀྱི། དེ་ཙ་ན་འབྱོར་པ་ཡང་ཆུང་། རྣམ་རྟོག་ཀྱང་ཁྲོད་པས། རྫོགས་རིམ་གྱི་མན་ངག་གི་གནད་ཟབ་མོ་ཅི་རིགས་པ་ཐོབ་ཀྱང་། མང་པོ་ཞིག་མ་ཐོབ་ཅིང་། བླ་མ་ཉིད་ཀྱིས་བཀའ་སྩལ་ལྟར། གཞུང་གི་བཤད་པ་རྣམས་ནི་དམ་པ་འདི་ཉིད་ཀྱི་མཆེད་གྲོགས། སློབ་དཔོན་ནི་གུ་ཊ་ཤྲཱིའི་ཞབས་དང་། པུཎྱ་བཛྲ་གྱི་ཞབས་ལས་མཐའ་ཚོད་པར་ནོད་མོད་ཀྱི། སྔར་མ་ཐོབ་པའི་མན་ངག་རྣམས་ཞུས་དུས། ཕལ་ཆེར་མི་བཞུགས་གསུང་ནས་མི་གནང་ངོ་། །དམ་པ་འདི། དེ་ནས་བོད་ཀྱི་ཡུལ་ཁམས་གཞན་ཅི་རིགས་པ་རྣམས་སུ་ཕེབས་ནས། སྐྱིད་གྲོང་ཕྱོགས་སུ་ཟླ་བ་གསུམ་ཙམ་བཞུགས་གནང་ཟེར། འགྲུང་ཙམ་བཞུགས་བདེན་ཡིན། ཡང་སྐབས་དེ་ཉིད་དུ་ཀ་སྣར་ཐང་བའི་ཚོང་པ་འབྲས

དོལ་ཁར་ཕྱིན་པ་དང་ཡང་མཇལ་ངེས་ཡིན་ཟེར། སྐུ་ལུས་ཀྱི་བཀོད་པ་གཉིས་པར་སེམ། དེ་ནས་བལ་ཡུལ་མཐིལ་དུ་ཕེབས། འཇུ་འཇུ་འགའ་ཞིག་གིས་ཞབས་ཏོག་དང་འབུལ་བ་ཆེར་བྱས་པ། དེ་ཉིད་དུ་འཕོངས་པ་ཐམས་ཅད་ལ་སྐྱལ། བལ་པོའི་གནས་ཐམས་ཅད་མཇལ་བར་མཛད། ཟླ་བ་གཉིས་གསུམ་ཙམ་བཞུགས། དེ་ནས་ཡུལ་ཧྲང་ཞུ་ཡང་ཟེར། ཙམྤ་ར་ཎར་ཕེབས། སྔར་གྱི་སློབ་མ་རྣམས་དང་མཇལ་ཏེ། དཔོན་སློབ་ལྔན་ཅིག་ཏུ་པྲ་ཡ་ག་སོགས་ཀྱི་ལམ་རྒྱུད་ནས། གྲུབ་ཆེན་ཞི་བ་སྦས་པའི་དྲུང་དུ་ཕེབས་ཏེ། རྡོ་རྗེ་སློབ་དཔོན་གཙོ་བོར་བཞུགས། ཁ་གེནྡྲའི་རི་ལ་གནས་པའི་རྣལ་འབྱོར་ཕོ་མོ་རྣམས་ལ། འཁོར་ལོའི་མཆོད་པ་རྒྱ་ཆེན་པོ་མཛད། འདི་སྐབས་ནི་སློབ་དཔོན་ཆེན་པོ་ཞི་བའི་ཞབས་ཀྱང་། སློབ་མ་སྙིང་པ་མཆོག་རྣམས་མ་གཏོགས་ཕལ་ཆེར་དང་མི་མཇལ་བར་ལོ་གཅིག་གཉིས་འགྲོ་ཆོད་ཡིན་པར་འདུག བཞུགས་ས་ཡང་ཕུག་པ་ཟབ་མོ་མི་བཟད་པ་ཅིག་ཡོད་པར་འདུག རྗེ་འདིས་ཟླ་གཅིག་ཙམ་ཁ་གེནྡྲའི་གནས་དེར་བཞུགས་ཏེ། ཉིན་རེ་བཞིན་གྲུབ་ཆེན་ཞི་བའི་ཞབས་ཀྱི་སྐུ་དྲུང་དུ་ཕེབས་གྱིན་འདུག་ཟེར། དེ་ནས་ཡང་ཡུལ་དབུས་ཀྱི་ལམ་རྒྱུད་ནས་ཧྲཱྀ་ལར་ལོ་གཅིག་ཙམ་བཞུགས། སྤྱོད་པ་པའི་རྣལ་འབྱོར་ཕོ་མོ་ཉི་ཤུ་ཙམ་ཞབས་འབྲིང་དུ་བྱུང་ལ། སླར་ཧྲི་ཕུ་རའི་ཡུལ་དུ་ཕེབས། ལོ་མང་རབ་བཞུགས། དེ་ནས་ད་ལྟ་དེ་ཝི་ཀོ་ཊ་དང་ཉེ་བ་ཞིག་ན་བཞུགས་ཞེས་ཐོས་སོ། །འདི་དག་གི་སྐབས་ཀྱི་ཡུལ་སོ་སོའི་ངོ་མཚར་བའི་གཏམ་མང་པོ་ཡོད་མོད་ཀྱི། འདིར་རྣམ་ཐར་དཀྲུས་གོ་བའི་གེགས་སུ་འགྱུར་བར་སྣང་བས་མ་བྲིས་སོ། །

༄ ཡང་སྨྲས་པ། རྗེ་བཙུན་མཆོག་འདིའི་བཀའ་དྲིན་གྱིས། །བདག་ཀྱང་

སྐལ་བ་བཟང་པོར་གྱུར། །འགྲོ་ལ་རྟག་ཏུ་ཕན་དགོངས་པ། །བརྩེ་ལྡན་ཁྱོད་ལ་ཕྱག་འཚལ་ལོ། །ཁྱོད་སྟོན་མ་རུའི་དུས་ཡུལ་ཕྱོགས་སུ། ང་ཙོར་གྱུར་ཏེ་འདབ་ཆགས་ཀྱི། །འགྲོ་བ་མང་ལ་ཆོས་སྟོན་པ། །དེ་ཚེ་གཙོ་བོར་གྱུར་ལ་འདུད། །རི་བོ་ཏ་ལ་ཡི་ངོགས། །དགེ་བསྙེན་རིགས་སྔགས་འཛིན་གྱུར་ནས། །སྤྱན་རས་གཟིགས་དབང་སློབ་དཔོན་དུ། །བསྙེན་མཛད་ཁྱོད་ལ་ཕྱག་འཚལ་ལོ། །དུས་གཞན་ཞིག་ན་ཨོ་རྒྱན་དུ། །ལྷ་བའི་ཞབས་ཀྱིས་རྗེས་བཟུང་ནས། །བླ་མར་གུས་པའི་ཚད་དུ་བཞག །གཙོ་འཁོར་གཉིས་མེད་གྱུར་ལ་འདུད། །ས་འོག་སྤྱོད་པའི་མི་མ་ཡིན། །རིགས་འཛིན་མཐུ་སྟོབས་ཆེར་གྱུར་ནས། །ཀླུ་དང་ལྷ་མིན་དབང་པོ་སོགས། །འགྲོ་བའི་དོན་ཆེན་མཛད་ལ་འདུད། །དེང་འདིར་གྲུབ་པ་ཐམས་ཅད་ཀྱི། །ཞལ་ལུང་དངོས་སུ་གསོལ་མཛད་ནས། །སྐལ་ལྡན་མང་པོའི་དོན་མཛད་པའི། །གྲུབ་པའི་དབང་ཕྱུག་ཁྱོད་ཕྱག་འཚལ། །འདི་འོག་ལྷུང་ལོ་ཅན་དུ་ནི། །བཛྲ་ཤུ་ཀླ་ཞེས་བྱ་བ། །གསང་བའི་བདག་པོའི་ཕོ་ཉར་འགྱུར། །རིགས་སྔགས་བདག་པོ་དེ་ལ་འདུད། །དེ་འོག་ཨིནྡྲ་ནཱི་ལའི་འོད། །ཅེས་བྱ་སངས་རྒྱས་ཞིང་མཆོག་ཏུ། །རྡོ་རྗེ་སྙེ་ཞེས་བྱ་བ་ཡི། །འཁོར་ལོའི་བསྒྱུར་རྒྱལ་དེ་ལ་འདུད། །སླར་ཡང་ཞིང་དེར་དགའ་ལྡན་གནས། །མཛེས་བྱེད་གསེར་གྱི་དབང་པོ་ཞེས། །སྐྱེ་བ་གཅིག་གིས་ཐོགས་པའི་ཚུལ། །སེམས་དཔའ་ཆེ་ལ་སྐྱེ་བོའི་འདུད། །དེ་ནས་དེ་བཞིན་གཤེགས་པ་ནི། །རིན་ཆེན་རབ་འཕྲོ་སྣང་བ་ཞེས། །ཐེག་ཆེན་དམ་ཆོས་སེང་གེའི་སྒྲ། །སྒྲོག་མཛད་རྒྱལ་བ་ཁྱོད་ལ་འདུད། །ཁྱོད་སྟོན་ཤཱཀྱ་ཐུབ་པའི་དྲུང་། །ཞིང་པར་གྱུར་ཏེ་དད་པ་བསྐྱེད། །དེ་ནས་བརྩམས་ཏེ་དུས་རྟག་ཏུ། །མཆོད་འོས་གྱུར་པ་ཁྱོད་ལ་བསྟོད། །དེ་དག་ནི་རྡོ་རྗེ་

གདན་གྱི་བྱང་ཆུབ་ཆེན་པོ་དང་། དཔལ་ཧེ་རུ་ཀས་ལུང་བསྟན་པ་དང་། སྔོན་གྱི་གནས་རྗེས་སུ་དྲན་པའི་ཚུལ་ཤིན་ཏུ་གསང་བ་ཆེན་པོས་བཀའ་སྩལ་པའི་སྐྱེས་རབས་རྣམས་སོ། །ཞེས་པ་འདི་ནི་བླ་མ་དམ་པ་ལྷོ་ཕྱོགས་པ་སངས་རྒྱས་སྤྲས་པའི་མགོན་པོའི་རྣམ་པར་ཐར་པ་སྟེ། རྒྱ་གར་གྱི་སློབ་དཔོན་ཆེན་པོ་དེ་ཉིད་ཀྱི་ཞབས་ཀྱི་པདྨོ་ལ་ཉེ་བར་རེག་པས་རྡོ་རྗེ་ཐེག་པ་ལ་བློ་གྲོས་ཀྱི་སྣང་བ་རྒྱས་པའི་བཀའ་དྲིན་ཐོབ་པ་རྒྱལ་ཁམས་པ་ཏཱ་ར་ནཱ་ཐས་རང་གཞན་ལ་ཕན་པའི་ཕྱིར་སྒྲོ་སྐུར་སྤངས་ཏེ་དངོས་གནས་ལྟུག་པར་བརྗོད་པའོ། །ཐོག་མའི་དུས་ཀྱི་བརྗེད་བྱང་ལས་གསལ་བར་ཕྱེ་བ་འདི་ནི་རང་ལོ་ཉེར་བདུན་པ་ལའོ། །འདིས་ཀྱང་རྒྱལ་བའི་བསྟན་པ་དར་ཞིང་རྒྱས་ལ་ཡུན་རིང་དུ་གནས་པར་གྱུར་ཅིག། །།ཞུས་དག། མངྒལཾ།། །།

༄༅། །རྒྱལ་བུ་དགའ་བྱེད་ས་སྐྱོང་གི་རྟོགས་བརྗོད་བཞུགས།

ཨོཾ་སྭསྟི། དགེ་ལེགས་དཔྱིད་ཀྱི་དགའ་སྟོན་རྣམ་འཕྲུལ་བ། །གང་འདིར་ཡིད་བྱུང་གཡུལ་ལས་རྣམ་རྒྱལ་ཏེ། །དཔལ་ལྡན་ཕྱོགས་ཀྱི་དགའ་མའི་སྙིད་ཚུལ་དུ། །མཆོག་ཏུ་གྲོལ་བའི་དགའ་སྟོན་སྦྱིན་འདི་མཚར། །སྙན་པའི་དྲི་བསུང་གཡོ་ལྡན་པ། །ཕྱོགས་ཀུན་ཡ་མཚན་རི་མོ་ཡི། །རབ་ཏུ་རྒོད་པ་ལྷུར་ལེན་པ། །འཕྲོག་བྱེད་ཀྱི་ནི་ཞལ་བཟང་བཞིན། །ངོ་མཚར་གཏམ་གྱི་སྦྱོར་བ་ནི། །གང་འདིར་དྲི་ཟའི་བུ་མོ་ཡི། །རྒྱུད་མངས་ཀྱི་ནི་རྗེས་འགྲོ་བ། །ཡིད་ཅན་རྣ་བའི་བདུད་རྩི་ཉིད། །

གང་ཡང་ཡང་དག་པའི་ལམ་ལ་ཤིན་ཏུ་གོམས་ཤིང་སྨོན་ལམ་གྱིས་དབང་དུ་གྱུར་པ་རྣམས་ནི། གཞན་གྱིས་མ་བསྐུལ་བར་ཡང་དགེ་བ་ལ་འཇུག་པ་ལྟ་ཅི་སྨོས། དེ་བས་ན་དགེ་བ་ལ་ཡོངས་སུ་གོམས་པར་བྱའོ། །དེ་ཡང་འདི་སྐད་ཅེས་བྱ་སྟེ། ནམ་ཞིག་སྔོན་གྱི་ལེགས་བྱས་ཀྱི། །བདུད་རྩིས་འཚོ་བྱེད་མཁར་ཉལ་བུ། །བདེ་སོགས་བདག་བཞིན་མཆོད་སྦྱིན་བརྒྱུས། །མངོན་པར་བསྒྲུབས་པའི་མི་བདག་ནི། །སྨུ་ཀུན་ད་ཡི་ལྷ་ཞེས་པ། །ཆུ་གཏེར་བཞི་ཡི་སྐེ་རགས་ཅན། །འབྱུང་པོ་འཛིན་བྱེད་ནོར་འཛིན་མ། །གང་གི་འཇུག་བྱེད་ན་ཡང་སྤྱོད། །བློ་ལྡན་ས་འཛིན་དེ་ཡི་བཀའ། །ཕྱོགས་ཀུན་མི་བདག་མགོ་བོ་ལ། །སྣང་བྱེད་ཅོད་པན་རབ་འཆར་བ། །ཉི་གཞོན་ཤར་གྱི་རི་ལ་བཞིན། །དེ་ཡང་ཤར་ཕྱོགས་ཏི་པུ་རིའི་རྒྱུད་དུ། ཟླ་བའི་རིགས་ཀྱི་རྒྱལ་རིགས་ཞིག་གིས་འཕགས་པ་སྤྱན་རས་གཟིགས

དབང་ཕྱུག་ཟླ་བ་དྲུག་ཏུ་བསྒྲུབས་པས། རྨི་ལམ་དུ་འཕགས་པ་འཇིག་རྟེན་དབང་ཕྱུག་ཁྲམ་ཟེའི་གཟུགས་ཀྱིས་བྱོན་ཏེ། ཁྱོད་ཅི་འདོད་གསུང་བ་ལ། འཕགས་པ། བདག་དང་བདག་གི་རིགས་ཐམས་ཅད། རྒྱལ་སྲིད་ཐོབ་པར་འགྱུར་བ་དེ་ལྟ་བུ་འཚལ་ལོ། །ཞེས་གསོལ་བས། འཕགས་པའི་གསུང་གིས། འཇིག་རྟེན་ན་བསོད་ནམས་དང་ལྡན་པ་ཉུང་མོད་ཀྱི། འོན་ཀྱང་བརྒྱུད་པ་བཅོ་ལྔའི་བར་དུ་དེ་ལྟར་འགྱུར་རོ། །ཞེས་གསུངས་ནས་མི་སྣང་བར་གྱུར་ཏོ། །དེ་ནས་ནང་པར་འཕགས་པ་ལ་མཆོད་པའི་དོན་དུ། ཁ་སརྤཎིར་ཚས་པ་ལས་མཐར་གྱིས་ཕྱིན་ཏེ། དེ་ཉིད་དུ་མཆོད་ཅིང་འདུག་གོ །དེའི་ཚེ་ཤར་ལྷོའི་ཡུལ་ཨོ་ཊི་ཤའི་རིགས་ཀྱི་གཙོ་བོ་རྣམས་ཀྱིས་བདག་ཅག་རྣམས་སྐྱོན་རྒྱལ་པོ་ཡོད་པའི་དུས་སུ་ནི་བདེ་ལ། ད་ལྟར་ནི་འཐབ་རྩོད་ཀྱིས་མི་བདེ་བས། འོ་སྐོལ་རྣམས་ཀྱིས་རྒྱལ་པོ་ཞིག་བཙལ་ལོ་ཞེས་ཕྱོགས་མང་པོར་སོང་བ་ལས། མཐར་གྱིས་ཁ་སརྤཎི་མཆོད་པར་བྱེད་པའི་རྒྱལ་རིགས་ཀྱི་བུ་དེ་ཁྱེར་ནས་སེང་གེའི་ཁྲི་ལ་བཞག་ཅིང་དབང་བསྐུར་བས། མིང་ཡང་ཨཱུ་ག་མ་ནཱ་ཛ་ཞེས་གྲགས་སོ། །དེ་ཉིད་ཀྱི་བུ་བརྒྱུད་བརྒྱུད་པར་གྱུར་པ། རྒྱལ་པོ་མུ་ཀུན་ད་དེ་བ་ཞེས་བྱ་བ་བྱུང་སྟེ། ཡུལ་ཨོ་ཊི་ཤ ཛྷཱ་ཏུ་ར། ཝ་ག་ལ། བོ་ཊ། ཛྷཱ་རི་ཁཾ་ཊ། ཀ་ལིངྒ་ར་རྣམས་སྤུ་ནས་ཀྱང་མངའ་རིས་སུ་ཡོད་པ་ལས། དཔུང་གི་སྟོབས་ཀྱིས་ཏྲི་ལིཾ་ག་ཞེས་བྱ་བའི་རྒྱལ་ཁམས་དང་། ཡུལ་དབུས་ཕལ་ཆེར་ཡང་མངའ་འབངས་སུ་ཆུད་ཅིང་རྒྱལ་པོ་གླང་པོའི་བདག་པོ་ཞེས་གྲགས་སོ། །རྒྱལ་པོ་དེའི་སྲས་བ་ར་པ་ནཱ་མ་བཛྲ་རི་ཞེས་བྱ་བ། མ་ག་ད་དང་། བཅོམ་བརླག་དང་། པྲ་ཡ་ག་རྣམས་ཀྱི་བདག་པོའི་ས་ལ་གནས་པ་ཞིག་གི་སྲས་སུ་གྲུབ་ཆེན་ཀ་རྣ་པའི་རྣམ་འཕྲུལ་དུ་མི་འཇིགས་པའི་བདེན་པས་ཞལ་གྱིས་མཆེས་པ་བླ་

མ་དམ་པ་ཀུན་དགའ་གྲོལ་མཆོག་དེ་ཉིད་ཡང་སྲིད་ལེན་པའི་ཚུལ་མཛད་ཅེས་གྲགས་ཏེ། གྲོང་ཁྱེར་གཱ་ཡར་བལྟམས་པའི་ཉིན། ཕོ་བྲང་གི་ཡང་ཐོག་ཏུ་རྣལ་འབྱོར་པ་གཅེར་བུ་ཐལ་བས་ལུས་ལ་བྱུགས་པ་ཞིག་ལམ་གང་ནས་འོངས་ཆ་མེད་པར་བྱུང་སྟེ། དེ་ན་མཆོད་པའི་ལས་ལ་བརྩོན་པའི་བྲམ་ཟེ་རྣམས་ཀྱིས་མི་གཙང་ངོ་སྐམ་ནས། སྡེ་ཚན་བཅུ་གཉིས་ཀྱི་རྣལ་འབྱོར་པ་རྣམས་ནི་འཚོལ་བའི་སྤྱོད་པ་ཅན་ཏེ་ཁོ་བོ་ཅག་གཙང་མའི་ལས་ལ་མངོན་པར་དགའ་བ་རྣམས་ལ་ཚུལ་འདི་འོས་པ་མ་ཡིན་པས་རྣལ་འབྱོར་པ་འདིར་མ་འདུག་ཅིག་བརྗོད་པས། རྣལ་འབྱོར་པ་དང་མཆོད་རྫས་གཉིས་ཀ་དེ་ཉིད་དུ་མི་སྣང་བར་གྱུར་ནས་དེ་རྣམས་ཕན་ཚུན་དུ་མི་དང་མི་མ་ཡིན་པ་སུ་ཞིག་ཅེས་སྨྲ་བ་ལ་ཡང་རྣལ་འབྱོར་པ་གཞན་ཞིག་དེ་ཉིད་དུ་བྱུང་ནས། དམ་པ་གུ་རུ་ན་མ་སྟེ་ན་མོ་ཞེས་སྨྲས་ནས་དེ་ཡང་མི་སྣང་བར་གྱུར་ཏོ། །དེ་ནས་དུས་གཞན་ཞིག་ན་བཙས་སྟོན་རྒྱ་ཆེན་པོ་བྱེད་པའི་ཚེ། ཡབ་རྒྱལ་པོ་ཉིད་སྔ་ནས་མུ་སྟེགས་སྤྱོད་པ་པ་ཁོ་ན་ལ་དད་པའི་དབང་གིས་དཔག་ཚད་བརྒྱད་འཁོར་ཡུག་ཏུ་ཕྱི་ནང་གི་རབ་ཏུ་བྱུང་བ་གཞན་བསྲུང་ཞིང་ཉིན་རེར་རྟ་བ་དང་རྫ་མོ་ལ་གནས་པ་དག་གིས་སའི་ཆ་རྣམས་རྟོག་པར་བྱེད་དོ། །དེ་ལྟར་ཉིན་ཞག་དགུའི་བར་དུ་སྟེར་གནས་པ་རྣམས་བསྐྲད་ཅིང་། གློ་བུར་བ་ཡོངས་སུ་མི་སྟེར་བ་ལས། ཉི་མ་བཅུ་པའི་སྔ་དྲོ་མཆོད་སྦྱིན་གྱི་ཁང་པར་རྒྱལ་པོ་ཉིད་ཀྱང་བཞུགས་ཤིང་། བྲམ་ཟེ་རྣམས་ཀྱིས་མཆོད་པ་བྱེད་པར་བརྩམས་པ་ན། སྲིད་མེད་ཀྱི་བུའི་སྐུ་ལ་མཆོད་ཡོན་འབུལ་བའི་ཚེ། གློ་བུར་དུ་གོ་རྟ་རི་གྱོན་པའི་རྣལ་འབྱོར་པ་ཐོད་པ་ཅན་ཞིག་གིས་མཆོད་སྦྱིན་གྱི་ཙུ་སྟོད་དུ་ཁྲུས་བྱས་པས། བྲམ་ཟེ་སྟག་དབྱུག་ཐོགས་པ་རྣམས་ཀྱིས་བརྡེག་པར་བརྩམས་པ་ན། ཕན་ཡེ་ཤེས་ཟེར་བས

མཆོད་སྦྱིན་གྱི་ཁང་པ་ཞིག་པས་དེ་ཐམས་ཅད་དངངས་པ་ན། རྣལ་འབྱོར་པ་དེའི་ཞལ་ནས་རྒྱལ་པོ་ལ་ཁྱོད་ཀྱི་བུ་ནི་སྐྱེ་བ་གཞན་དུ་སངས་རྒྱས་པའི་རིགས་ཡིན་པས་འདིའི་བཙས་སྟོན་ལ་བྲམ་ཟེའི་ལུགས་ཀྱི་མཆོད་སྦྱིན་བྱ་བར་མི་འོས། ངེས་པར་རྣལ་འབྱོར་པ་རྣམས་ལ་མཆོད་སྦྱིན་པ་རྒྱ་ཆེན་པོ་གྱིས་གསུང་། འདི་སུ་ཞིག་ཡིན་ཞུས་པས། མེ་ཏྲི་ནཱ་ཐ་ཞེས་གསུངས་ནས་དེ་ཉིད་དུ་ས་ལ་ཐིམ་མམ་ཟེར། དེར་ཡང་རྣལ་འབྱོར་པའི་བཀའ་བཞིན་བྱས། མིང་རཱ་མ་གོ་པཱ་ལར་བཏགས། དེ་ནས་ཕྱིས་སྲས་ཀྱིས་གཏམ་སྨྲ་ཞིང་ཤེས་པའི་དུས་ན། སངས་རྒྱས་དང་སློབ་དཔོན་གཽ་རཀྵ་ཁོ་ནའི་བསྔགས་པ་བརྗོད་པ་ཞིག་བྱུང་སྟེ། ཡུམ་རྒྱལ་རིགས་ཀྱི་བུ་མོ་ལཀྵྨཱི་ནི་ཐོག་མ་ནས་ཀྱང་སངས་རྒྱས་ལ་དད་པས། ནུབ་ཕྱོགས་སཽ་རཥྚའི་པཎྜི་ཏ་གསུམ་ལྡན་རྡོ་རྗེ་འཛིན་པ་བསོད་སྙོམས་པ་ཞིག་སྤྱན་དྲངས་ནས། དེས་ཀྱང་སློབ་དཔོན་མ་ཁོལ་གྱིས་མཛད་པའི་སངས་རྒྱས་ཀྱི་བསྟོད་པ་མང་པོ་འཛིན་དུ་བཅུག ལྷག་པའི་ལྷ་མང་པོའི་དབང་བསྐུར་བ་དང་། རིགས་སྔགས་སྦྱིན་པས་སྔོན་གྱི་སྐྱེ་བ་མང་པོ་དྲན་ཅིང་། ཁྱད་པར་ཡང་སྲིད་སྟེ་མ་གངས་རིའི་ཁྲོད་དུ་ཆོས་ཀྱི་སྒྲོན་མེ་སྦྲར་བའི་ཚིག་དོན་དང་ཡི་གེ་དང་སྐད་རྣམས་ཐམས་ཅད་ཡོངས་སུ་དྲན་ཅིང་གཞན་རྣམས་ལའང་མང་དུ་བསྟན་པས་བྲམ་ཟེ་དང་མུ་སྟེགས་ཅན་ཀུན་ཀྱང་ངོ་མཚར་དུ་བྱེད་ཅིང་། ཡང་བསོད་སྙོམས་པ་གུཧྱ་མི་ཏྲ་ལས་བྱང་ཆུབ་ཏུ་སེམས་བསྐྱེད་པའི་སྡོམ་པ་ནོད་ཅིང་ཟབ་མོའི་ཆོས་ཀྱང་མང་དུ་ནོད་ནས་བཟླས་པ་དང་རྣལ་འབྱོར་སོགས་ཀྱང་ཅི་རིགས་པར་བྱེད་ཅིང་། རྒྱལ་པོའི་སྲས་སུ་སོང་བས། དཔྱལ་ཏོ་ལ་མང་པོས་མེ་ཏོག་སོགས་རྩེད་མོའི་ཡོ་བྱད་སྣ་ཚོགས་པ་ཉེས་ཏེ་རྩེད་མོར་སྤྱོད་པ་ན་ཡང་སངས་རྒྱས་ཀྱི་སྐུ་གཟུགས་དང་མཆོད་རྟེན་རྣམས་ཁོ་ན་ལ

མཆོད་པའི་ཚུལ་དུ་མཛད་དོ། །ཡང་སྐབས་ཤིག་ན། ནཱ་ཛ་གྲི་ཏ་དང་། གུར་པ་པར་པ་ཏ་དང་ཉེ་བའི་ནགས་ཚལ་རྣམས་སུ་འཁོར་ཞུང་ཤས་དང་བཅས་དེ་རྒྱུ་བ་ན། ཤིང་དྲུང་ཞིག་ན་རྣལ་འབྱོར་པ་ཞིག་བཙུད་ལེན་སྒྲུབ་པའི་གཡོག་ཐམས་ཅད་སྤྲེའུ་གསུམ་དང་། ནོམ་ཞིག་གིས་བྱེད་པ། སྐབས་འགར་མཉམ་པར་བཞག་པ་ན་རླུང་གི་རྒྱུ་བ་འགགས་པ་ཞིག མཐོང་བ་ཙམ་གྱིས་ལྷག་པར་མོས་པས་ཕྱག་འཚལ་ཞིང་དེ་ཉིད་དུ་འདུག་ནས། གྲོང་ཁྱེར་དུ་མི་འགྲོའོ། །རྣལ་འབྱོར་པ་དེ་ནི་གྲུབ་ཐོབ་ཆེན་པོ་ཨོ་ཀཱ་ར་ནཱ་ཐའི་དངོས་ཀྱི་སློབ་མ་མེ་ཏྲཱ་ནཱ་ཐའམ་ཛྙཱ་ལ་ནཱ་ཐ་ཞེས་བྱ་བ་ཡིན་ནོ། །འདིར་བླ་མ་དེ་གཉིས་ཀྱི་ལོ་རྒྱུས་ཅུང་ཟད་བསྣད་ན། དང་པོ་ནི་ཡུལ་དབུས་ན་རྒྱལ་རིགས་ཀྱི་བུ་ཞིག་ཆུང་དུ་ནས་ཕ་འདས་ཤིང་། ཕུ་བོའི་ཁྱིམ་དུ་གསོ་བ་ལས། བྲི་རྟུ་པཀྵིའི་སློབ་བརྒྱུད་ཇོ་གི་ཞིག་གིས་རྣལ་འབྱོར་མའི་སྒྲུབ་ཐབས་ཞིག་བྱིན་ནོ། །དེ་ཙམ་མ་གཏོགས་ལོ་བཅོ་བརྒྱད་ལོན་གྱི་བར་དུ་རིག་པ་གཅིག་ཀྱང་མ་བསླབས་པས། ཡིད་མི་དགའ་ནས་ཕུ་བོ་དང་། ཁྱིམ་བདག་མོས་བླུན་པོ་ཁྱོད་ཀྱིས་ཅི་རུང་ཞེས་སྨྱོས་ནས་ཕྱིར་ཕྱུང་བས་ཡིད་འབྱུང་ནས། གཞན་གྱི་ཡུལ་དུ་སློང་མོས་འཚོ་ཞིང་ཇོ་ཛེ་རྣལ་འབྱོར་མ་སྒྲུབ་པར་བྱེད་ཅིང་མཐར་གྱིས་ལོ་བཅུ་དྲུག་སོང་བ་ན། ཏིང་ངེ་འཛིན་བཟང་པོ་ཡང་སྐྱེས་ནས་ནུབ་ཕྱོགས་ཧིཾ་ག་ལ་ཙེ་ལྷ་མོ་ཨུ་མའི་གནས་སུ་སོང་ནས་ལྷ་མོའི་རྡོ་སྐུའི་སྟེང་དུ་ཟླ་བ་དྲུག་གཉིད་ཀྱི་འོད་གསལ་ཐུན་གཅིག་བསྒོམས་པས་ལྷ་མོ་བསྒྲག་ནས། རྣལ་འབྱོར་པ་རིད་ཧྲི་དེ་ཧི་ཀེ་ནི་ཧྲི་དེ་ཞེས་ཟེར་བ་ན་རྣལ་འབྱོར་པས་རྫུ་འཕྲུལ་དང་གཏེར་གྱིས་ཅི་བྱེད། ཡེ་ཤེས་ཀྱི་དངོས་གྲུབ་སྦྱིན་ན་བླང་མོད། ལྷ་མོས་བདག་ལ་གྲུབ་ཐོབ་སྦྱིན་དུ་མེད། གཽ་རཀྵ་ལས་ལོང་ཟེར་བས་ན་དེས་གཽ་རཀྵ་འཚོལ་དུ་སོང་བ་ན། སིན་དྷུའི་ཡུལ་ན

རྣལ་འབྱོར་པ་གྲངས་མེད་པ་འདུག་པའི་གྲལ་གྱི་ཐ་མ་ཞིག་ན། བཞིན་ཤིན་ཏུ་མི་སྡུག་པ། ཡན་ལག་ལས་རྣག་ཁྲག་ལྡུང་བ་ཞིག་འདུག་པས་དེ་ཡིན་པར་ཤེས་ནས་ཕྱག་བཙལ་ཞིང་གསོལ་བ་བཏབ་པས། དེས་བྱིན་གྱིས་རླབས་པའི་ཚོད་མ་ཕྱུལ་གང་སྐྱལ་བ་འཐུངས་པས་དེ་ཉིད་དུ་ཤེས་བྱའི་ཡུལ་ཀུན་ལ་མངའ་བརྙེས། ཆོས་ཉིད་མངོན་སུམ་དུ་མཐོང་བའི་གྲུབ་ཐོབ་ཆེན་པོར་གྱུར་ནས། ཆོས་བཤད་པས་འདིའི་སློབ་རྒྱུད་ཤིན་ཏུ་མང་ངོ་། །འདིའི་གསུང་འགའ་ཞིག་མུ་སྟེགས་ཀྱི་གཞུང་ལུགས་དང་བསྲེས་ནས་སྤྱོད་པའི་མུ་སྟེགས་པའི་རྣལ་འབྱོར་པའང་ཨོ་གཱི་ར་པནྟི་ཞེས་པ་མང་དུ་བྱུང་ངོ་། །ཕྱི་མ་ནི་དུས་མ་ཡིན་པར་ཆར་འབེབས་པ་དང་། ལུས་ལ་མེ་འབར་བའི་ཆོ་འཕྲུལ་བསྟན་པས། སྤྲིན་གྱི་མགོན་པོ་དང་འབར་བའི་མགོན་པོ་ཞེས་གྲགས་སོ། །

དེ་ནས་རྒྱལ་བུ་རཱ་མ་གོ་པཱ་ལས་སློབ་དཔོན་དེ་ལ་བསྙེན་བཀུར་མང་དུ་མཛད་པ་ན། སློབ་དཔོན་དེས་ཀྱང་ལྷག་པའི་ལྷས་བྱིན་གྱིས་བརླབས་པ་དང་། གདམས་ངག་ཀྱང་འདོམས་པར་མཛད་ཅིང་། བུ་ཁྱིམ་དུ་མ་འགྲོ་བར་དེ་ཉིད་དུ་འདུག་ཤིག་ཅེས་གསུང་ནས་འདུག་པ་ན། ཡབ་ཀྱིས་སློབ་དཔོན་ལ་ངའི་བུ་འདི་ཉིད་དུ་ཐོངས་ཤིག་ཅེས་བརྗོད་པས། སློབ་དཔོན་གྱིས་ཀྱང་འདི་ནི་ངའི་ཆོས་ཀྱི་བུ་ཡིན་པས་ང་དབང་བ་ཡིན་ནོ་ཞེས་སླར་གསུངས་པ་ན། རྒྱལ་བུ་ར་མ་ཧྲར་ཏ་རི་ཁྲིས་ནས། ཉོ་ཤས་འཚོ་བ་དག་ཅིག་འཕྲོག་ཏུ་བཏང་བས་འཕྲོག་པར་མ་ནུས་ཤིང་། སླར་ཧྲ་བ་སྟོང་ཕྲག་གཅིག་ལ་རྣལ་འབྱོར་པ་ངན་པ་དེ་ཚོམས་ཤིག་ཅེས་སླུས་ཏེ་བཏང་བ་དེ་རྣམས་སློབ་དཔོན་གྱི་དྲུང་དུ་ཉེ་བར་སླེབ་པ་ན། སློབ་དཔོན་གྱིས་ཐུགས་ཀྱི་སྦྱོར་བ་ཙུང་ཟད་ཅིག་གིས་དེ་ཐམས་ཅད་ཀྱི་ཕྱིན་པ་རེངས་ཏེ་གཡོ་

འགྲུལ་མ་ནུས་པ་ན་ཐམས་ཅད་ངོ་མཚར་དུ་གྱུར་ཏེ། ཨེ་མ་མཐུ་དང་ལྡན་པའི་རྣལ་འབྱོར་པ་འདི་ལ་བདག་ཅག་མོས་པར་བྱའོ། །ཞེས་ཕན་ཚུན་གཅིག་གིས་གཅིག་ལ་འདོམས་ཤིང་དད་པ་བསྐྱེད་པས་རེངས་པ་རྣམས་གྲོལ་ཞིང་། སླར་རྒྱལ་པོ་ལ་སྙན་པས། རྒྱལ་པོ་ཡང་ངོ་མཚར་སྐྱེས་ནས། སློབ་དཔོན་གྱི་དྲུང་དུ་སོང་སྟེ་ཕྱག་འཚལ་ཞིང་། དངུལ་ཏ་ར་སྐིམ་པ་མང་པོ་གཏོར་ཏེ་བཟོད་པར་གསོལ་བས་སློབ་དཔོན་གྱིས་ཀྱང་བི་སྦྲུ་ཏིའི་ཐིག་ལེ་ཡང་སྐྱུལ་ཏོ། །དེ་ནས་དུས་གཞན་ཞིག་ན་གོང་མ་རྒྱལ་པོ་མུ་ཀུན་ད་：དང （《ཧཱུྃ》 དེ་བ།） ཊེ་ཡཾ་པཱ་ཙ་བ་སྟག་གཟིག་གི་རྒྱལ་པོ་རྩོད་པར་གྱུར་ཏེ། མ་ག་དྷ་ནས་ཟླ་ཕྱེད་ཙམ་ནུབ་ཏུ་འོངས་པ། ཡུལ་མ་ཐུ་ར་ས་ཀ་རི་ཞེས་པའི་གྲོང་ཁྱེར་སྲང་ག་ལ་ཡང་ཉེ་མ་གཉིས་ཀྱི་ལམ་ཡོད་པ་ཞིག་ཏུ་རྒྱལ་པོ་རྣམ་ལྷ་ར་ཏ་རི་དམག་དཔུང་སུམ་འབུམ་ཙམ་དང་ལྷན་ཅིག་གནས་པ་ན། སློབ་དཔོན་ཆེན་པོ་མེ་གྷ་ནཱ་ཐ་ཡང་དེ་ཉིད་དུ་བྱོན་ཏེ་ཕན་ཚུན་གྱི་དམག་དཔོན་གཉིས་ཀར་ལས་བསོད་སྨོམས་གསོལ་ཏེ་བདེན་པའི་ཚིག་གི་སྟོབས་ཀྱིས་འཁྲུག་པའང་རང་ཞི་ལ། ཁྱད་པར་ཊེ་ལིའི་གཡུལ་ངོར་སྐྱོད་པའི་གླང་པོ་ཆེ་དྲུག་སྟོང་ཙམ་གྱི་གཙོ་བོ་གསུམ་དང་། རྒྱལ་པོ་གླང་པོའི་བདག་པོའི་གཡུལ་དུ་སྐྱོད་པའི་གླང་པོ་ཆེ་ཀུན་གྱི་མཆོག་གོ་པཱ་ལ་དཀྱི་ཞེས་བྱ་བ། ལུས་ཀྱི་དཔང་ལ་ཁྲུ་སུམ་ཅུ་རྩ་བརྒྱད་ཡོད་པ་གླང་ཆེན་ཕལ་པ་ཉིས་བརྒྱའི་བྱ་བ་བྱེད་པར་གྲགས་པའི་གླང་ཆེན་མཆོག་དེ་རྣམས་ཀྱང་ཕྱུག་རེ་རེས་གནོན་པའི་ཚོ་འཕྲུལ་སྟོན་ཅིང་། དམ་པ་འདིས་ཀྱང་སྟགས་དང་མཉམ་གཞག་ཙུང་ཟད་རེ་མཛད་པ་ན། རྒྱལ་པོ་གཉིས་ཀའི་རྟའི་ཚོགས་རྣམས་རེས་བསྐྱལ་ཡང་མི་འགྲོ། རེས་བཟུང་བར་ཡང་མི་ནུས་པ་མཐོང་ནས། སྐྱེ་བོ་ཐམས་ཅད་ཆེས་ངོ་མཚར་བར

གྱུར་ཏོ། །ཡང་སྐབས་ཞིག་ཡབ་རྒྱལ་པོ་དེ་ཉིད་ཀུ་བེ་ར་དང་ཞི་བ་ལ་མཆོད་པ་ནམ་བྱེད་རེས་ཀྱི། སློབ་དཔོན་མེ་གྷ་ནཱ་ཐ་རྫུ་འཕྲུལ་གྱིས་མངོན་དུ་བྱོན་ནས། ཁྱོད་ཀྱི་རིགས་ཀུང་སངས་རྒྱས་ཁོ་ན་མཆོད་ན། འདི་མི་འོས་ཞེས་ཟློག་པར་མཛད་དོ། །ལན་ཅིག་རྩེད་མོའི་ཞོར་ལ་ལམ་གྱི་གཞི་མདོའི་ལྷིང་ག་ཞིག་ལ་བྱི་ཙེ་སྒྲིམ་པ་གང་གཏོར་བ་ནའང་མིག་འཕྲུལ་བཞིན་དུ་སློབ་དཔོན་དཔོན་སློབ་གཉིས་དེར་བྱོན་ནས་སྔར་བཞིན་བཟློག་པས། དེ་ཕྱིན་ཆད་ཡབ་རྒྱལ་པོའང་སངས་རྒྱས་པ་རྣམས་རྫུ་འཕྲུལ་ཆེ་ཞེས་གཙོ་བོར་མཆོད་དོ། །དེ་ལྟར་དམ་པ་འདིས་ནི་སྐབས་འགར་སློབ་དཔོན་རྣམ་གསུམ་སོ་སོའི་དྲུང་དང་། སྐབས་འགར་ཕོ་བྲང་དུ་བཞུགས་ཤིང་། ཡབ་དང་ལྷན་ཅིག་ཡུལ་པུཎྜ་བརྡྷ་ན་དང་། ཁ་སརྦ་ཎ་དང་། ར་ར་རྣམས་བརྒྱུད་ནས་ཨུ་ཊི་ཤ ཛ་གད་ནཱ་ཐ། ཀཏ་ཀ་ཧྲ་ན་ར་སི། ཨུ་ཤི་ར་ན་ལི་ཏ་ཀླ་ཏུ་ར་རྐོ་ཊ་རྣམས་སུའང་བྱོན། སློབ་དཔོན་ཆེན་པོ་ཨཱ་ནནྡ་བྷ་དྲའི་དཔོན་པོ་ཨཱ་ནནྡ་པྲ་ཤྲཱི་ཧི་དང་ཡང་མཇལ། འཕགས་མ་སྒྲོལ་མའི་བཟླས་ལུང་མནོས་པས་རྗེས་སུ་བཟུང་བའི་རྟགས་འཕྲུལ་དུ་བྱུང་བར་གྲགས་ <འདི་རྒྱལ་པོ་གྲག་ཤོས་ཡིན།>ཤིང་། རཱ་ཛ་གྲི་<རྒྱལ་པོའི་ཁབ་>ཧ། ག་ཡ་ཤཱིརྵ་གྲྀདྷྲ་རི་བྱ་རྐང་། གྲི་ཧ་<བྱ་རྒོད་ཕུང་པོ>ཀུ་ཏ་སོགས་རྒྱལ་པོའི་གནས་ཆེན་ཀུན་དང་། ནགས་དང་གྲོང་ཁྱེར་ཀུན་ཏུ་བསྐོར་ཞིང་ངོ་མཚར་སྒྱུ་མའི་རོལ་རྩེད་ཅན་ཞིག་གོ །དེ་ལྟར་སྐྱེས་བུ་མཆོག་གི་ལོ་བརྒྱའི་བྱ་བ་ཞིག་ལོ་བརྒྱད་དུ་ཉེ་བ་ལ་རྫོགས་པར་མཛད་པར་གྲགས། དེ་ལས་སྐྱེ་བ་འཕོས་པ་ནི་ད་ལྟའི་འདིའོ། །དེ་ལྟར་ན་སྔོན་གོམས་པ་རྣམས་ནི་དགེ་བ་ལ་ངང་གིས་འཇུག་པ་ཡིན་ནོ་ཞེས་དགེ་བ་ལ་གོམས་པའི་ཡོན་ཏན་བསྔགས་པ་ལ་སྦྱར་བར་ བྱའོ། །བླ་མ་དམ་པ་ཚུལ་བཞིན་བསྟེན་པ་རྣམས་ནི་འཕགས་པ

རྣམས་རྟག་ཏུ་རྗེས་སུ་འབྲང་བའི་ཕྱིར། བླ་མ་བསྟེན་པའི་ཡོན་ཏན་བསྔགས་པ་ལའང་སྦྱར་བར་བྱའོ། །སྨོན་ལམ་གྱིས་ལེགས་པར་བསྒྲུབ་པ་རྣམས་ནི་ངེས་པར་ལེགས་པ་ཁོ་ནར་འགྱུར་རོ་ཞེས་སྨོན་ལམ་གྱི་སྟོབས་ལའང་སྦྱར་བར་བྱའོ།། །།

འདིར་སྨྲས་པ། ཚོགས་གཉིས་རིན་ཆེན་ཡིད་ཀྱི་ཤིང་རྟ་དང་། །ཡང་དག་སྨོན་ལམ་རྟ་བདུན་རབ་སྦྱར་བས། །དོན་གཉིས་རབ་རྒྱས་སྣང་བྱེད་བདག་པོ་ནི། །ས་གསུམ་མཁའ་ལ་ཐོགས་པ་མེད་པར་སྤྱོད། །ཆུ་ཡི་གཏེར་ལས་ཐིགས་ཚུལ་དུ། །དམ་པའི་རྣམ་ཐར་བརྗོད་པ་ལས། །བསོད་ནམས་གང་ཞིག་ཐོབ་གྱུར་པ། །མ་གྱུར་འགྲོ་བ་ཡོངས་ལ་བསྔོ། །ཞེས་པའང་མཁྱེན་ཡངས་མིའི་དབང་པོའི་བཀས་བསྐུལ་ནས། ཏཱ་ར་ནཱ་ཐས་རང་ལོ་ཉེར་གསུམ་པ་ལ་འགྱུར་མོའི་ཕོ་བྲང་དུ་སྦྱར་བའོ། །གཅིག་ཞུས་དག །།མངྒ་ལཾ། བྷ་ཝན་ཏུ།། །།

༄༅། །ཇོ་ནང་གི་གནས་བཤད་བཞུགས།

ཨོཾ་སྭ་སྟི། རྡོ་རྗེ་འཆང་དབང་དཔལ་ལྡན་དུས་འཁོར་དང་། །ཟླ་བཟང་འཇམ་དཔལ་གྲགས་པ་པད་དཀར་སོགས། །ཆོས་རྒྱལ་རིགས་ལྡན་སྤྲུལ་པའི་སྐུ་རྣམས་དང་། །དུས་འཁོར་ཞབས་དང་ཟླ་བ་མགོན་པོ་དང་། །རིགས་ལྡན་རྣམ་འཕྲུལ་ཆོས་རྗེ་ཡབ་སྲས་སོགས། །རྩ་བརྒྱུད་བླ་མ་རྣམས་ལ་གུས་པས་འདུད། །བདག་ཅག་འདིར་ཚོགས་སྐལ་ལྡན་གདུལ་བྱ་ལ། །མཆོག་དང་ཐུན་མོང་དངོས་གྲུབ་སྩོལ་དུ་གསོལ། །འདིར་ཞིང་ཁམས་མཆོག་ཏུ་གྱུར་པ་མི་མཇེད་འཇིག་རྟེན་གྱི་ཁམས། གླིང་ཁྱད་པར་ཅན་བདུན་པ་ལས་ཀྱི་ས། དུམ་བུ་བླ་ན་མེད་པ་འཛམ་གླིང་ལྷོའི་ཕྱོགས། རྒྱལ་ཁམས་ངོ་མཚར་ཅན་པུ་རྒྱལ་བོད་ཀྱི་ཡུལ། དུས་གསུམ་རྒྱལ་བ་ཀུན་གྱི་ཞིང་ཁམས་ཁྱུང་བ། རྒྱལ་སྲས་བྱང་སེམས་ཀུན་གྱི་མཛད་པའི་སྤྱོད་ཡུལ། གསང་སྔགས་འཛིན་པ་ཀུན་གྱི་གནས་མཆོག་དམ་པ། གངས་ཅན་ལྗོངས་འདིའི་ལྟེ་བ་སའི་ཐིག་ལེ། རི་བོ་སྟོང་ཕྲག་དུ་མའི་དབུས་ན་མངོན་པར་འཕགས་པ། ས་འཛིན་དབང་པོ་ནགས་རྒྱལ་དཔལ་གྱི་རི། རྟ་ལག་གཡས་རྟའི་སོ་མཚམས། ཕྱི་ལྟར་ན་སངས་རྒྱས་ཀུན་གྱི་ཟབ་མོའི་ཆོས་སྒྲ་སྒྲོག་པའི་གནས་བྱ་རྒོད་ཕུང་པོའི་རི། ནང་ལྟར་ན་འཕགས་པ་སྤྱན་རས་གཟིགས་ཀྱི་ཕོ་བྲང་དམ་པ་རི་བོ་པོ་ཏ་ལ། གསང་བ་ལྟར་ན་རྡོ་རྗེ་ཐེག་པའི་ངེས་གསང་འབྱུང་ཞིང་དར་བའི་གནས་བྱང་ཕྱོགས་ཤམ་བྷ་ལ། དེ་ཁོ་ན་ཉིད་ལྟར་ན་དཔལ་ལྡན་འབྲས་སྤུངས་ཆོས་ཀྱི་དབྱིངས་གསུང་གི་དབང་ཕྱུག་གི་དཀྱིལ་འཁོར། དོན་དམ་

ཡེ་ཤེས་སངས་རྒྱས་སེང་གེའི་ཁྲིར་བཞུགས་ཨེ་ཝྃ་ཟུང་འཇུག་གི་ངོ་བོ། སྒྲུབ་གནས་བྱེ་བ་ཕྲག་བརྒྱའི་དབུས་ན། ལྷུན་པོ་ལྟར་མངོན་པར་མཐོ་ཞིང་། གྲགས་པ་ཉི་ཟླ་ལྟར་གསལ་བ། རི་ཁྲོད་ཆེན་པོ་ཛོ་ནང་ཞེས་ཡོངས་སུ་གྲགས་པ་འདིའི་གནས་ཀྱི་ཆེ་བའི་དབང་དུ་བྱས་ན། ས་གཞི་ལ་རང་བཞིན་གྱིས་གྲུབ་པའི་ཡོན་ཏན་དང་། སྐྱེས་བུ་དམ་པ་རྣམས་ཀྱིས་བྱིན་གྱིས་བརླབས་པའི་ཆེ་བ་དང་། སྒྲུབ་བརྒྱུད་ཆུ་བོའི་གཞུང་ལྟར་རྒྱུན་མ་ཆད་ཅིང་དར་བའི་གཟི་བརྗིད་དཔལ་དང་ལྡན་པའོ། །

དང་པོ་ས་ལ་རང་བཞིན་གྱི་ས་གྲུབ་པའི་ཡོན་ཏན་ནི། གངས་ཅན་མཛྙ་ར་དང་ལྷུན་པོ་སོགས། །ལྷ་དང་དྲང་སྲོང་རིག་འཛིན་བགྲང་ཡས་ཀྱིས། །ཉེ་བར་བསྟན་པའི་རིའི་རྒྱལ་པོ་རྣམས། །ཕྱོགས་འདིར་གཅིག་ཏུ་འདུས་པ་ལྟ་བུར་ཡོད། །ཕྱོགས་བཞིའི་རི་རྣམས་རྩེ་མོ་ཤེལ་ཏུ་མཐོ། །རྩ་བ་བརྟན་ཅིང་དབྱིབས་ལེགས་ལྷུན་སྟུག་ཆགས། །ངོས་རྣམས་སྨན་ལྗོངས་ཉམས་དགའ་ཡངས་པ་དང་། །ཟླ་བ་ཆུ་ཤེལ་ཨིནྡྲ་ནཱི་ལ་སོགས། །ནོར་བུའི་ཕུང་པོ་བརྩེགས་འདྲའི་བྲག་རི་མཛེས། །རི་བོའི་སུལ་རྣམས་ནགས་ཚལ་སྣ་ཚོགས་དང་། །ལྗོན་ཤིང་དུ་མས་རྣམ་པར་བརྒྱན་པ་ཡོད། །ཟླ་བ་དྲུག་ཏུ་མེ་ཏོག་སྣ་ཚོགས་བཀྲ། །བཞི་བརྒྱ་རྩ་བཞིའི་ནད་ཀུན་སེལ་བྱེད་པ། །སྨན་མཆོག་རྣམ་པ་སྣ་ཚོགས་དུ་མ་ཡི། །དྲི་ཞིམ་ངད་ཀྱིས་ཕྱོགས་ཀུན་ཁྱབ་པ་དང་། །རྣམ་པ་སྣ་ཚོགས་འབྲས་བུ་ཆགས་པ་ནི། །འཆི་མེད་དབང་པོ་མཆོད་སྦྱིན་བརྒྱ་པའམ། །མི་འམ་ཅི་ཡི་རྒྱལ་པོ་ལྗོན་པ་ནི། །འཁོར་བཅས་རོལ་ཞིང་རྩ་བའི་སྐྱིད་ཚལ་འདྲ། །རི་བོའི་མགུལ་ནས་ཆར་སྤྲིན་གསར་པ་འཁྲིགས། །བདུད་རྩིའི་ཆར་ཟིམ་རྒྱུན་མི་འཆད་པར་འབབ། །

མཐོང་བས་ཡིད་འཕྲོག་ཐོས་ན་ཉམས་དགའ་ཞིང་། །བསྟོད་པ་ཙམ་གྱིས་ཏིང་
འཛིན་དང་གིས་སྐྱེ། །ཀླུ་ཡི་རྒྱལ་པོ་རྒྱ་མཚོའི་རྩེ་ས་འདྲ། །འབབ་ཆུ་སྣ་ཚོགས་
ལྷུང་ལྷུང་སྒྲ་འབྱིན་ཅིང་། །རི་དྭགས་དུ་མ་བག་ཕབ་བདེ་བར་རྒྱུ། །འདབ་ཆགས་
སྣ་ཚོགས་སྐད་པའི་ཅ་ཅོ་སྒྲོག །ཧྲ་བདུན་རྒྱལ་པོ་ལྷོ་ཡི་ཁྱིམ་གནས་པའི། །ཟླ་བ་
དྲུག་ཏུ་རི་དང་རི་བོའི་སུལ། །རི་དྭང་རི་ཡི་ཤོད་ཀྱི་ངོགས་རྣམས་སུ། །རྨད་བྱུང་ཡ་
མཚན་ཁ་དོག་སྣ་ཚོགས་འཆར། །སྟོན་ནི་གསེར་དང་བྱེ་རུའི་འཕྲེང་བ་སྤེལ།
དགུན་དུས་རི་དབང་རྒྱས་པའི་རྩེ་མོ་རྣམས། །བཅོ་ལྔའི་ཟླ་བ་ཉ་རྒྱས་ལྟ་བུར
འགྱུར། །ཡན་ལག་བརྒྱད་ལྡན་འབབ་ཆུ་དུ་མ་ཅན། །རི་མཐོ་ས་གཙང་རིག་པ་
ཤིན་ཏུ་དྭངས། །ལུ་ཧི་ཏ་ཞེས་ཆུ་ཀླུང་ཚངས་པའི་བུ། །འབབ་ཆུའི་རྒྱལ་པོ་བྱང་གི་
ཕྱོགས་སུ་རྒྱུ། །རྒྱལ་བའི་ཞལ་མཐོང་གྲུབ་པའི་དམ་ལ་གནས། །འདྲེན་པའི་
བསྟན་པ་གཉིས་པར་སྐྱོང་བ་ཡི། །ལྷ་མོ་མཐུ་ལྡན་ནགས་སྨན་རྒྱལ་མོ་ནི། །ལྷ་
སྨན་འབུམ་གྱི་ཚོགས་དང་ལྷན་ཅིག་ཏུ། །དགའ་བས་རོལ་ཞིང་ལྷ་སྲིན་སྡེ་བརྒྱད་
ལ། །དབང་བསྒྱུར་རྫུ་འཕྲུལ་ཆེན་པོས་སྐྱོང་བའི་གནས། །རི་རྒྱལ་འདི་ཡི་རི་
འདབས་ཁོར་ཡུག་ན། །གྲུབ་པའི་གནས་དང་ལྷ་ཁང་གཙུག་ལག་ཁང་། །ཆོས་གྲྭ་
བརྒྱ་ཕྲག་དུ་མས་བསྐོར་ཏེ་གནས། །དེ་ལས་ཁྱད་པར་གནས་མཆོག་དམ་པ་འདི།
ས་གཞི་ཨེ་ཡིག་ཆོས་ཀྱི་འབྱུང་གནས་འདྲ། །མཁའ་ལ་རང་བྱུང་འཁོར་ལོ་རྩིབས་
བརྒྱད་དབྱིབས། །རི་རྣམས་པདྨ་འདབ་མ་རྒྱས་པ་འདྲ། །ནུབ་བྱང་དཔལ་གྱི་རི་
བོ་སྤོ་འབོར་སྐྱོང་། །མཐོ་ཞིང་བརྗིད་ཆགས་རི་རྒྱུད་དུ་མས་བསྐོར། །ཕྱི་རོལ་རྒྱལ་
ཁམས་གཞན་ནས་བལྟས་པའི་ཚེ། །ས་ལས་ཧོཾ་ཧེ་རྩེ་ལྷུ་ལྷུ་བུར་འཕགས། །
གནས་འདིའི་ནང་གི་གང་ནས་བལྟས་གྱུར་ཀྱང་། །འཁོར་ལོས་བསྒྱུར་རྒྱལ་

གདན་ལ་བཞུགས་པ་འདྲ། །བྱང་ཤར་ཕྱོགས་ན་ཧ་མཆོག་རིན་ཆེན་ཟུང་། །དེའི་དྲུང་ན་དམག་དཔོན་རིན་པོ་ཆེ། །དཔའ་བོའི་ཚོགས་ཀྱིས་བསྐོར་བ་འདྲ་བ་ཡོད། །བྱང་གི་ཕྱོགས་ན་ཉེ་བར་བརྟེན་པ་ནི། །བྲག་རིའི་འཕྲེང་བ་འཁོར་ལོ་རིན་ཆེན་འདྲ། །དེ་འོག་སེང་རྫོང་ཞེས་གྲགས་བྲག་རི་ནི། །བློན་པོ་རིན་ཆེན་གཙོ་ལ་གུས་པས་འདུད། །ནོར་བུ་རིན་ཆེན་འདྲ་བའི་བྲག་རི་ནི། །ནུབ་བྱང་ཕྱོགས་གནས་རི་དེའི་ངོས་ལ་ནི། །འདབ་ཆགས་དབང་པོ་དུ་མ་དགའ་བའི་རོལ། །གྲུབ་པའི་གནས་མཆོག་དུ་མས་བརྒྱན་པ་ཡོད། །ལྷོ་ཡི་ཕྱོགས་ན་ཡིད་འོང་རི་ཡི་དབྱིབས། །བཙུན་མོ་རིན་ཆེན་མདོན་དུ་ཕྱོགས་པ་འདྲ། །ནུབ་ཕྱོགས་རི་ནི་གླང་ཆེན་ཉལ་བ་བཞིན། །མདུན་རི་ལྷུན་ཆགས་སྣུན་ལྗོངས་རྒྱས་པ་ནི། །འབྲུ་ཡི་ཕུང་པོ་ལྷ་བུར་དབྱིབས་ལེགས་ཤིང་། །གཉོད་སྦྱིན་དབང་པོ་གཏེར་གྱི་བདག་པོའི་གཙོ། །འཕགས་པ་ཛམ་བྷ་ལ་ཡི་དབྱིབས་སུ་ཡོད། །ཕུ་ནི་གཟེངས་མཐོ་ལྷུགས་རི་ལྷ་བུས་བསྐོར། །མདའ་ནི་མ་ཤོར་ཕྲུག་རྒྱ་ལྷ་བུར་བསྒྲོལ། །ཤར་རིའི་ངོས་ལ་བཀྲ་ཤིས་དཔལ་བེ་དང་། །གནས་ལུགས་མཚོན་པ་ཨ་ཡིག་གསལ་བར་དོད། །གཡོན་ཕྱོགས་དངུལ་གྱི་ཕྱེ་མས་གཡོགས་འདྲ་བའི། །རི་བོ་དར་ཡོལ་ལྷ་བུས་མཛེས་པར་བྱས། །དོན་དམ་ཨེ་ལ་ཝཾ་ཡིག་བཞུགས་པ་ལྟར། །གནས་ཀྱི་ལྟེ་བར་མཐོང་གྲོལ་ཆེན་མོ་ནི། །ཕྱོགས་བཅུ་དུས་གསུམ་བཞུགས་པའི་སངས་རྒྱས་དང་། །བྱང་ཆུབ་སེམས་དཔའ་ཀུན་གྱི་ངོ་བོ་ཉིད། །མཐོང་ཐོས་དྲན་རེག་འབྲེལ་ཚད་དོན་ལྡན་ནི། །རྨང་ནི་ས་གཞི་ལྷ་བུ་རྒྱ་ཆེ་ཞིང་། །རྩེ་མོ་སྐྱེ་མེད་གནས་ལ་རེག་པ་སྙམ། །བཀོད་ལེགས་རྣམ་པར་རྒྱལ་བའི་ཁང་བཟང་འདྲ། །སངས་རྒྱས་རྣམ་པར་སྣང་མཛད་བཞུགས་པའི་གནས། །གཞི་དང་སྙིང་པོ་མེ་ཏོག་གིས་བརྒྱན་

པ། །རབ་འབྱམས་རྒྱ་མཚོ་ཞེས་བྱའི་ཞིང་ཁམས་དང་། །འོད་དཔག་མེད་ཀྱི་གནས་མཆོག་བདེ་བ་ཅན། །མི་འཁྲུགས་ཞིང་ཁམས་མངོན་དགའ་ལ་སོགས་དང་། །འདོད་པའི་ཁམས་ཀྱི་མཆོག་རབ་དགའ་ལྡན་དང་། །གཟུགས་ཁམས་རྩེ་མོ་དབང་ཕྱུག་ཆེན་པོའི་ཞིང་། །མཁའ་ཁྱབ་འོག་མིན་སྟུག་པོ་བཀོད་པ་སོགས། །ཀུན་འདུས་བདག་ཉིད་མཆོད་རྟེན་དཔལ་ཡོན་ཅན། །སྐུ་གཟུགས་གཞལ་དུ་མེད་པས་གང་བ་བཞུགས། །མཐའ་སྐོར་ཁོ་ར་ཁོར་ཡུག་ཕྱོགས་ཀུན་ཏུ། །གཙུག་ལག་ཁང་དང་སྒྲུབ་གནས་བགྲང་ཡས་ཡོད། །དབུས་ནི་ཧེ་རུ་ཀ་དཔལ་དུས་འཁོར་སོགས། །འཁོར་ལོའི་དབང་ཕྱུག་རྣམས་ཀྱི་དཀྱིལ་འཁོར་དང་། །ཕྱི་རོལ་ཕྱོགས་མཚམས་དུར་ཁྲོད་ཆེན་པོ་བརྒྱད། །རྡོ་རྗེ་ཅན་གྱི་དཀྱིལ་འཁོར་ཟབ་མོ་དང་། །རྒྱ་ཆེའི་དཀྱིལ་འཁོར་ངོ་མཚར་རྨད་དུ་བྱུང་། །གནས་མཆོག་དམ་པ་འདིར་ནི་སུ་བསྟོད་ཀྱང་། །ཆགས་སྡང་ལ་སོགས་ཉོན་མོངས་ངང་གིས་སངས། །དགེ་བའི་ཆོས་རྣམས་གོང་ནས་གོང་དུ་འཕེལ། །གཉིད་རྨུགས་སེལ་ཞིང་རིགས་པ་དྭངས་པའི་གནས། །ཞེན་ཆགས་སེལ་ཞིང་ངེས་འབྱུང་འཕེལ་བའི་གནས། །གནོད་སེམས་འབྲི་ཞིང་སྙིང་རྗེ་རྒྱས་པའི་གནས། །རྣམ་གཡེངས་སྤངས་ཤིང་ཞི་གནས་བརྟན་པའི་གནས། །ལོག་རྟོག་མི་འབྱུང་ལྷག་མཐོང་ངང་གིས་སྐྱེ། །གནས་མཆོག་འདི་དང་མཚུངས་པ་གཞན་ཡོད་མིན། །ཕྱོགས་འཛིན་ཅན་གྱིས་བསྟགས་པ་བརྗོད་པ་དང་། །ཕེ་རང་འགོང་པོས་གྲགས་པ་བསྒྲགས་པ་དང་། །དབང་སྟོད་ནོར་སྒྲུབ་ལ་སོགས་རྟེན་འབྲེལ་གྱིས། །འདུ་འཚོགས་ཅན་དང་གྲགས་པ་ཆེ་བ་འགར། །སྐྱོངས་པའི་འགྲོ་རྣམས་ཚུ་ལྷར་རྒྱུག་པ་ལ། ཞིང་མཆོག་དམ་པར་འཁྲུལ་དང་འདི་མི་མཚུངས། །གཞན་དུ་ལོ་དང་ཟླ་བར་བསྒོམས་པ་བས། །གནས་

མཆོག་འདིར་ནི་ཞག་དང་ཟླ་མ་ཙམ། །བསྒོམས་པའི་ཕན་ཡོན་ལྷག་པར་ཆེ་བ་ཡིན། །གཞན་དུ་དགེ་སྦྱོར་འབད་དེ་བསྒོམས་པ་བས། །སྡིག་པའི་ལས་སྤྱངས་ཆོས་དང་བླ་མ་ལ། །མོས་གུས་བྱས་ནས་གནས་འདིར་ཉལ་བ་ཡང་། །བླ་མེད་བྱང་ཆུབ་མཆོག་ལ་ཉེ་བ་ཡིན། །ཉ་པ་གདོལ་པ་རི་དྭགས་རྔོན་པ་དང་། །མཚམས་མེད་བྱེད་པ་ལ་སོགས་སྡིག་ཅན་ཡང་། །གནས་འདི་བསྐོར་ཞིང་སྒྲུབ་ཆུ་འཐུང་པ་དང་། །ཁྲུས་བྱས་ཕྱག་དང་སྐོར་བ་མཆོད་པ་ཕུལ། །དེ་ཡིས་སྡིག་པ་དག་ནས་ལྷ་ཡུལ་སྐྱེ། །སྐྱེ་བོ་གཞན་དག་སློས་ཀྱང་ཅི་ཞིག་དགོས། །གནས་མཆོག་འདི་ནི་མཐོང་བ་དོན་ལྡན་ཡིན། །དེ་ལྟར་ན་མཚན་ཉིད་ཕུན་སུམ་ཚོགས་པ་དང་ལྡན་པའི་གནས་མཆོག་འདི་ནི། རྒྱལ་བ་ཤཱཀྱ་སེང་གེ་ལ་སོགས་པ་སྔར་བྱོན་པའི་སངས་རྒྱས་རྣམས་ཀྱིས་བྱིན་གྱིས་བརླབས། འཕགས་པ་སྤྱན་རས་གཟིགས་ཀྱི་བཞུགས་གནས་སུ་སྐུལ་བ་ལགས།

གཉིས་པ་སྐྱེས་བུ་དམ་པ་རྣམས་ཀྱིས་བྱིན་གྱིས་བརླབས་པའི་ཚེ་བ་ནི། གནས་འདི་དུས་གསུམ་གྱི་སངས་རྒྱས་རྣམས་ཀྱིས་བྱིན་གྱིས་བརླབས་ཤིང་། སྒོས་སུ་འཕགས་པ་སྤྱན་རས་གཟིགས་ཀྱི་ཞིང་མཆོག་ཏུ་གདོད་ནས་གྲུབ་པ་ཡིན་པ་ལས། བསྟན་པ་འདི་ལ་མིའི་སྐྱེ་བ་ཉེ་བར་གཟུང་བའི་ཚུལ་བསྟན་པའི་དམ་པ་རྣམས་ཀྱིས་བྱིན་གྱིས་རློབས་ཚུལ་ནི། སློབ་དཔོན་ཆེན་པོ་པདྨ་འབྱུང་གནས་ཞེས་བྱ་བ་སྤྲུལ་པའི་སྐུ་དེ་ཉིད་ཀྱིས། བརྟན་མ་བཅུ་གཉིས་ཀྱི་གནས་རྣམས་སུ་བྱོན་ཞིང་། ཁྱད་པར་ནགས་རྒྱལ་གྱི་རི་ལ་ལན་མང་དུ་ཕེབས་པ་དང་། ཡང་དགོས་གནས་འདིར་ཞག་བདུན་བཞུགས་པར་གྲགས་ཤིང་། ཕུག་ཆེན་གོང་མ་དང་ཕུག་པ་གོང་འོག་རྣམས་སུ་ཆགས་ཕབ། དེ་རྗེས་སུ་རིག་པ་འཛིན་པའི་ས་ལ་བཞུགས

པ། སྐྱབས་ཆེན་ནམ་མཁའི་སྙིང་པོ་དང་། ངམ་འབྲི་ཀླུའི་རྒྱལ་མཚན་དང་། སྣ་མནམ་པ་ཚུལ་ཁྲིམས་འབྱུང་གནས་ལ་སོགས་པས་ཀྱང་སྒྲུབ་གནས་སུ་མཛད་ཅིང་། བོད་དབུས་གཙང་གི་ཕྱོགས་འདིར་གསང་སྔགས་བརྒྱུད་ཀྱི་བསྟན་པ་དར་བར་མཛད་པ་ལ་ཐོག་མར་བཀའ་དྲིན་ཆེ་བ་སྒྲ་སྒྱུར་གྱི་རྒྱལ་པོ་འབྲོག་མི་ལོ་ཙཱ་བའི་སློབ་མ། མོ་གྲུབ་པ་ཐོབ་པ་བཞིའི་གཙོ་མོ། བཟང་སྒོམ་དཀོན་མཆོག་ཞེས་བྱ་བས། ཐོག་མར་ནགས་རྒྱལ་གྱི་ཤར་མགུལ་དུ་ཅུང་ཟད་བཞུགས། དེ་ནས་གནས་འདིར་བྱོན་ཏེ་ཡུན་རིང་དུ་བཞུགས་ཤིང་། མཐར་འཇའ་ལུས་རྡོ་རྗེའི་སྐུ་བརྙེས་པ་ཡིན། བཞུགས་གནས་ད་ལྟ་ཡང་ཡོད་པ་འདི་ལགས། དེ་རྗེས་སུ་ལོ་བརྒྱད་ཅུ་སྐོར་སོང་བ་ན། མ་ཅིག་སངས་རྒྱས་རེ་མས་གནས་འདིར་ཆགས་ཐབ། ཡུན་རིང་དུ་བཞུགས་ཤིང་བཀའ་གདམས་དང་རྫོགས་ཆེན་གྱི་སྒྲུབ་གྲྭ་བསྐྱངས་པར་གདའ། བཞུགས་གནས་དང་ཆོས་གྲྭ་ད་ལྟ་ཡང་ཡོད་པ་འདི་ལགས། དེ་ཉིད་ཀྱི་སྒྲུབ་གྲྭ་མ་སྟོངས་པའི་རྒྱུན་ལ། མི་རིང་བར་དཔལ་ལྡན་གྲུབ་ཐོབ་འདར་ཕྱུར་རིན་ཆེན་བཟང་པོ་ཕེབས་ཏེ། ཐོག་མར་ཚོགས་པ་མ་བསྐྱངས། སྒྲུབ་པ་ཁོ་ན་མཛད་ཅིང་བཞུགས། ཕྱུག་ཆེན་འོག་མར་བདག་མེད་ལྷ་མོ་བཅོ་ལྔ་དང་འཁོར་ལོ་བདེ་མཆོག་སོགས་ཞལ་གཟིགས། ཕྱུག་ཆེན་གོང་མར་སློབ་དཔོན་པདྨ་འབྱུང་གནས་དངོས་སུ་ཞལ་མཇལ་ཏེ། པདྨ་དབང་ཆེན་གྱི་ཆོས་སྐོར་མཐའ་ཡས་པའི་བདག་པོར་བསྒོས། ནུས་མཐུ་ཐོགས་པ་མེད་ཅིང་བྱིན་རླབས་དང་ཡེ་ཤེས་བསམ་གྱིས་མི་ཁྱབ་པའི་གྲུབ་ཐོབ་རྩོད་མེད་དུ་གྱུར་པ་ཡིན་པར་གདའ། དེ་སྐབས་གསང་འདུས་རིམ་ལྔ་གཙོ་བོར་གྱུར་པའི་གསང་སྙིང་གཉིས་འདུས་ཀྱི་སྒྲུབ་གྲྭ་མཛད། གྲུབ་ཐོབ་ཉིད་ཀྱིས་མིའི་བླ་མ་གཞན་ལ་མ་གསན་ཡང་། སེམས་འགྲེལ་

སྐོར་གསུམ་ལ་གཟིགས་ཀྱིན་དོན་ཐུགས་ཉམས་སུ་བཞེས་པས། སྦྱོར་བ་ཡན་ལག་དྲུག་པའི་ཉམས་རྟོགས་མཐར་ཕྱིན་པ་མངའ་བར་འདུག དེ་རྗེས་མི་རིང་བར་སྟར་གྱི་སྒྲུབ་གྲྭའི་རྒྱུན་མ་སྟོངས་པ་ལ། རིགས་ལྡན་སྤྲུལ་པའི་སྐུ་མཁས་བཙུན་བཟང་པོའི་མཐར་ཐུག །རྟགས་མངོན་གྲུར་གྱི་གྲུབ་ཐོབ་ཆེན་པོ་ཞང་ཀུན་སྤྱངས་ཐུགས་རྗེ་བརྩོན་འགྲུས། མཚན་གྱི་ཁྱད་པར་གཞན་ཀུན་སྤྱངས་ཆེན་པོ་ཀུན་ཏུ་བཟང་པོ་ཞེས་བྱ་བས་ཕེབས་པ་ཡིན་ཏེ། དེ་ཡང་ཆོས་རྗེས་ཀུན་སྤྱངས་ཆེན་པོ་དེ་ཉིད། སེ་མཁར་ཆུང་ན་བཞུགས་པའི་དུས། གྲུབ་ཐོབ་སེ་སྟོན་ཀུན་རིག་གི་སྐུའི་སྐྱེ་བ་ཡིན་པ་ཡང་ཐུགས་ཀྱིས་དྲན། གཞི་བདག་རྙིང་པ་རྣམས་ཀྱིས་ཀྱང་ངོ་ཤེས། རྒྱུད་ཀྱི་སྙིང་པོ་མཛད་པའི་ཐོག་མར་དགེ་བའི་གཟུགས་ལྟས་ཀྱང་བྱུང་། བརྟན་མ་བཅུ་གཉིས་ཀྱི་གཙོ་མོ། ནགས་སྨན་རྒྱལ་མོས་རྫོ་ནང་དུ་སྤྱན་འདྲེན་པའི་ཞུ་བ་ཡང་ཡང་ཕུལ། དེ་ལ་དད་ལྷ་དུས་ལ་ཙུང་ཟད་མ་བབ་པས་ད་རེས་མི་འཚལ། ལོ་གསུམ་ནས་འོང་ཞེས་ཞལ་གྱིས་བཞེས། དེ་བར་དུ་ལྷ་ས་ཡེར་བ་སོགས་དབུས་ཕྱོགས་སུ་འགྲོ་དོན་ཆེར་མཛད། སྟར་གྱི་ཕྱི་ནང་གི་རྟེན་འབྲེལ་འཛོམ་པ་ལས། ལོ་གསུམ་གྱི་མཚམས་དེ་ནས་སྤྱི་བྲག་ནགས་གསུམ་གྱི་མཁན་སློབ་དགེ་འདུན་ཐམས་ཅད་མགྲིན་གཅིག་པས་ནན་ཏན་དུ་གསོལ་བ་བཏབ་པ་ལ་བརྟེན་ནས། གནས་མཆོག་དམ་པར་འདིར་ཆགས་ཕབ། དེ་ཙ་ན་གནས་འདིའི་རྒྱུན་བཞུགས་སྒྲུབ་པ་པོ་སུམ་ཅུ་ཙམ་ཡོད་པར་གྲགས། ཐོག་མ་ལོ་གཅིག་སེང་རྫོང་དུ་བཞུགས། དེ་ནས་འཁྲུགས་པོའི་བཙན་གྱིས་གདན་དྲངས། འཁྲུག་པོར་གཟིམས་ཁང་མཁར་སྤྱོད་བདེ་ལྡན་དུ། ཐོག་མཐའ་བར་གསུམ་དུ་དགེ་བའི་མཚན་མ་བརྙེས་ནས་རྒྱུད་ཀྱི་སྙིང་པོ་རྒྱ་འགྲེལ་ཚང་བར་མཛད། རྣལ་འབྱོར་ཡན་ལག་དྲུག་པའི་སྙན་རྒྱུད་

ཡི་གེར་བཀོད་པའི་ཐོག་མ་འཁྲིད་ཡིག་ཆེན་པོ་ཡང་མཛད། དེ་རྗེས་སྐུ་ཚེའི་སྨད་ལ་སྒྲུབ་གནས་སྐྱིད་ཕུག་བདེ་ལྡན་དུ་གདན་ཕབ་པར་གདའ། དེ་སྐབས་ཕྱོགས་བཅུ་ནས་འདུས་པའི་ཆོས་མཛད་སྒྲུབ་པ་ཕོ་མོ་ཚོགས་པ་ཞུང་དུས་ཀུང་དྲུག་བརྒྱ་ར་ཏག་ཏུ་འདུས་ཤིང་། དེ་ནས་བརྩམས་ཏེ་ད་ལྟའི་བར་དུ་རྒྱུད་ཐམས་ཅད་ཀྱི་ངེས་གསང་ཟབ་ལམ་རྡོ་རྗེའི་རྣལ་འབྱོར་རྣལ་འབྱོར་ཡན་ལག་དྲུག་པ་གཙོ་བོར་གྱུར་པའི་སྒྲུབ་གྲྭ་རྒྱུན་མ་ཆད་ཅིང་། དར་ཞིང་རྒྱས་པར་གྱུར་པ་ལགས་ཏེ། ཆོས་རྗེ་ཀུན་སྤངས་ཆེན་པོས་གནས་འདིར་ལོ་ཉི་ཤུ་རྩ་གཅིག་ཙམ་བཞུགས། དེ་ནས་བྱང་སེམས་རྒྱལ་བ་ཡེ་ཤེས་ཀྱིས་ལོ་བརྒྱད། མཁས་བཙུན་ཡོན་ཏན་རྒྱ་མཚོས་ལོ་བདུན་རྣམས་གདན་ས་མཛད་པ་རྣམས་ལའང་སྒྲུབ་བརྒྱུད་ཇེ་འཕེལ་དུ་གྱུར། དེ་རྗེས་རིགས་ལྡན་སྤྲུལ་པའི་སྐུ་ཆེན་པོ། དུས་གསུམ་སངས་རྒྱས་ཐམས་ཅད་ཀྱི་ངོ་བོ། མདོ་རྒྱུད་རྒྱ་མཚོའི་གླེགས་བམ་གཅིག་གྱུར། ངུར་སྨྲིག་འཛིན་པ་ཀུན་གྱི་ཁྱུ་མཆོག རྒྱ་ཆེན་བྱང་ཆུབ་སེམས་ཀྱི་མངའ་བདག མཐའ་བྲལ་ངེས་དོན་བསྟན་པའི་བདག་པོ། རྟགས་དང་ཡོན་ཏན་མཐའ་དག་མ་སྤྲས་མངོན་དུ་གྱུར་པའི། གྲུབ་ཐོབ་ཀྱི་འཁོར་ལོས་བསྒྱུར་པ་ཆེན་པོ། ཆོས་རྗེ་ཀུན་མཁྱེན་དོལ་པོ་པ་མཚན་བརྗོད་པར་དཀའ་བ་ཤེས་རབ་རྒྱལ་མཚན་དཔལ་བཟང་པོ་དེ་ཉིད་ཀྱིས། ལོ་བཅོ་ལྔའམ་བཅུ་གསུམ་གྱི་བར་དུ་གདན་སར་བཞུགས་དུས། སྐབས་དེ་ཉིད་དང་། མ་འོངས་པའི་སེམས་ཅན་མཐོང་ཐོས་དྲན་རེག་ཐམས་ཅད་བླ་ན་མེད་པའི་བྱང་ཆུབ་ཀྱི་ས་བོན་གདབ་པའི་ཕྱིར་དུ། མཐོང་གྲོལ་གྱི་སྐུ་འབུམ་ཆེན་མོ་བཞེངས། བཤད་སྒྲུབ་མཐའ་དག་གི་སྒོ་ནས་མདོ་རྒྱུད་ཀྱི་བསྟན་པ་སྒོ་ཐམས་ཅད་ནས་རྒྱས་པར་མཛད། དེ་རྗེས་ཐུགས་སྲས་དམ་པ་སྒྲ་སྒྱུར་ལོ་ཙྪ་བ་ཆེན་པོ་བློ་གྲོས་དཔལ་བཟང་

པོ་རྒྱལ་ཚབ་ཏུ་མངའ་གསོལ་ནས་ལོ་ངོ་བཅོ་ལྔ་གདན་སར་བཞུགས་པ་དང་། དེ་རྗེས་མཁན་ཆེན་ཕྱོགས་ལས་རྣམ་རྒྱལ་གྱིས་ལོ་དྲུག་གདན་ས་མཛད། དེ་རྗེས་ལོ་གསུམ་ཙམ་ནས་མཁས་གྲུབ་དཀོན་མཆོག་རྒྱལ་མཚན་གདན་སར་མངའ་གསོལ་མཛད་དེ། དེ་རྣམས་ཀྱི་རིང་ལ་ཡང་ཀུན་མཁྱེན་ཆོས་ཀྱི་རྒྱལ་པོ་ཉིད་གནས་མཆོག་དམ་པ་འདི་ཉིད་དུ་བཤད་སྒྲུབ་ཀྱི་རྒྱལ་མཚན་འཛིན་པ་དང་། ཕྱོགས་བཞིའི་རི་ཁྲོད་སྣ་ཚོགས་སུ་སྒྲུབ་བརྒྱུད་ཀྱི་བསྟན་པ་སྤེལ་བ་དང་། ཆོས་སྡེ་དང་གྲྭ་ས་ཐ་དད་པ་རྣམས་སུ་ཆོས་ཀྱི་འཁོར་ལོ་མཐའ་ཡས་པ་བསྐོར་བར་མཛད། དེ་ལྟར་ཀུན་མཁྱེན་ཆེན་པོ་འདིའི་སྐུ་ཐོག་ལ་ཚོགས་པ་ཞུ་དུས་སུ་ཡང་སྟོང་ཕྲག་གཉིས་རེ་འཚོགས། མང་བ་ལ་ཚོད་བཟུང་དུ་མེད། ནམ་ཞག་རྒྱུན་དུ་མདག་སྦྱར་མཚམས་བཅད་པ་རང་ཡང་སྟོང་ཕྲག་རེ་མི་འཆད་པ་འབྱུང་། གནས་འདིར་འཚོགས་ཕྱིན་དགེ་སྦྱོར་གྱི་སྣེ་མི་ཟིན་པ་ཡེ་མི་ཡོང་། སེམས་འཕྲེལ་སྐོར་གསུམ་དང་། བྱམས་ཆོས་སྡེ་ལྔ་དང་། བསླབ་བཏུས་སྤྱོད་འཇུག་སོགས་གཞུང་ལུགས་ཀྱི་འཆད་ཉན་དང་། དབང་སྒྲུབ་མཆོད་ལག་ལེན་མན་ངག་སྐོ་ཐམས་ཅད་ནས་སྤེལ་བས། བཤད་ཉན་གྱི་ཟུར་ཆོས་པ་ཡང་ལྔ་བཅུ་ཙམ་རེ་རྟག་ཏུ་བཞུགས། མདོར་ན་ངེས་དོན་གྱི་བསྟན་པ་ནམ་ལངས་པ་དང་ཉི་མ་ཤར་བ་བཞིན་དུ་གྱུར་པས། སྔོན་ཆོས་རྗེ་ཀུན་སྤངས་ཆེན་པོས་གནས་འདིར་ཕ་ལས་བུ་ལྷག བུ་ལས་ཚ་ལྷག ཚ་ལས་ཡང་ཚ་ལྷག་པ་འབྱུང་ཞེས་དང་། ད་ལྟ་བཟང་ལྡན་བར་མར་ཆོས་འཆད། མ་འོངས་པ་ན་མཆོད་རྟེན་བཞེངས་ཞེས་ལུང་བསྟན་པ་ཐོག་ཏུ་བབ་པ་དེར་གདའ། དེ་ནས་སླར་ཡང་མཁན་ཆེན་ཕྱོགས་ལས་རྣམ་རྒྱལ་གྱིས་ལོ་བཅོ་ལྔའི་བར་གདན་ས་མཛད་པ་དང་། དེ་རྗེས་རིམ་ཙམ་དུ་ཀུན་མཁྱེན་བྱང་ཆུབ་སེང་གེ མཁས

མཆོག་ཀུ་དབོན་ཆེན་པོ་ཀུན་དགའ་དཔལ། མཁན་ཆེན་རྒྱལ་བ་ཛ་བཟང་། རྒྱལ་སྲས་ཆོས་དཔལ་མགོན་པོ། འདྲེན་མཆོག་ཤེས་རབ་བཟང་པོ། འཇམ་དབྱངས་དཀོན་མཆོག་བཟང་པོ། མཁས་བཙུན་ཆོས་དཔལ་བཟང་པོ། འཛམས་ཆེན་དཀོན་མཆོག་རྒྱལ་མཚན། འཛམས་ཆེན་བསོད་ནམས་རྒྱལ་མཚན། རྒྱལ་བ་ནམ་མཁའ་ཆོས་སྐྱོང་སྟེ། དེ་ཡན་ཆད་མདོ་སྔགས་མཐའ་དག་དཔལ་ཛ་ནང་པ་ཁོ་ནའི་བཀའ་སྲོལ་འདྲེས་མེད་ཁོ་ན་ཡིན་ཞིང་། གདན་རབས་དེ་ཐམས་ཅད་རིགས་ལྡན་གྱི་སྤྲུལ་པའི་སྐུ་ཡིན་པར་གྲགས་སོ། །དེ་རྗེས་ཀུང་གདན་རབས་སུ་བྱོན་པ་ཐམས་ཅད་མཁས་བཙུན་བཟང་པོ་ཤ་སྟག་བྱོན་པ་ལགས་ཏེ། འདྲེན་མཆོག་ནམ་མཁའི་མཚན་ཅན་གྱི་རྗེས་སུ། བྱང་སེམས་དཔལ་ལྡན་རིན་ཆེན། མཚུངས་མེད་ཆོས་སྐྱོང་རྒྱལ་མཚན། སྒོ་རུམ་ཀུན་དགའ་ལེགས་པ། བསྟན་འཛིན་ནམ་མཁའ་བཟང་པོ། མཁས་པ་རིན་ཆེན་བཀྲ་ཤིས། རྗེ་བཙུན་ཀུན་དགའ་གྲོལ་མཆོག བསྟན་འཛིན་ཀུན་དགའ་དཔལ་བཟང་རྣམས་བྱོན། དེ་རྗེས་ད་ལྟའི་བླ་མ་དམ་པའོ། གཞན་ཡང་གནས་འདིར་རི་ཁྲོད་སོ་སོའི་སྒྲུབ་གནས་སྐྱོང་བའི་སྒྲུབ་པ་མོ་དང་སྒྲུབ་ཆེན་གྲུབ་བརྙེས་མང་པོ་དང་། ཟུར་ཆོས་ཀྱི་སློབ་དཔོན་དང་། རྡོར་འཛིན་མདྲད་པ་སོགས་མཁས་གྲུབ་དུ་མ་ཞིག་བྱོན་པ་ལགས་ནའང་། མཐའ་ཡས་པར་བརྗོད་ཀྱི་ག་ལ་ལང་། སྐབས་འདི་དག་ཏུ་སྨྲོ་ན། ཆོས་རྗེ་ཡབ་སྲས་ལ་སོགས་པ་བླ་མ་རྣམས་ཀྱི་ཆེ་བརྗོད། རྣམ་ཐར་རྒྱས་བསྡུས་རྣམས་ནས་ཅི་རིགས་པར་བླངས་ལ་འཚམ་པར་བཤད་དོ། །

གསུམ་པ། སྒྲུབ་བརྒྱུད་རྒྱུ་བོའི་གཞུང་ལྟར་རྒྱུན་མ་ཆད་ཅིང་དར་བའི་གཞི་བརྗོད་དཔལ་དང་ལྡན་པའི་ཡོན་ཏན་ནི། ཁ་བ་ཅན་འདི་ན་སྔོན་སྨན་གནས

བསམ་གྱི་མི་ཁྲབ་པ་བྱོན་ཞིང་། ད་ལྟར་ཡང་སྒྲུབ་གྲྭ་མང་དུ་ཡོད་མོད་ཀྱི། སྒྲུབ་གྲྭ་འདི་དང་པོར་ཚུགས་པ་དང་དུས་མཉམ་པའི་སྒྲུབ་གྲྭ་བཤད་གྲྭ་རྣམས་ལྟ་སློས་ཀྱང་ཅི་དགོས། འདི་དག་ལས་ཆེས་འཕྲོ་བ་དུས་ཕྱིས་བཏབ་པ་རྣམས་ཀྱང་། འགའ་ཞིག་ནི་རྩ་བ་ནས་སྟོངས། འགའ་ཞིག་ནི་གྲོང་ཡུལ་དང་སེར་ཁྱིམ་དུ་སོང་། ཁ་ཅིག་སྟོན་གྱི་ཤུལ་དུ་ད་ལྟ་སྒྲུབ་གྲྭ་ཡོད་པའང་འདུག་མོད་ཀྱི། བར་སྐབས་སུ་སྟོངས་པའི་ཤུལ་ལ་གསར་འདེབས་བྱས་པ་དང་། ཁ་ཅིག་སེར་ཁྱིམ་གྱི་ས་ནས་གཙང་མའི་གྲྭ་གསར་དུ་ཕྱེ་བ་དང་། བར་སྐབས་སུ་སེར་ཁྱིམ་དུ་སོང་བ་རྣམས་ཕྱིད་ནས། དེའི་ཤུལ་དུ་གྲྭ་ཚང་ངམ་སྒྲུབ་གྲྭ་གསར་འཛུགས་བྱས་པ་ཁོ་ན་ཡིན་གྱི། ལོ་སུམ་བརྒྱ་བཞི་བརྒྱ་ཙམ་དུ་གང་སྟོངས་དང་སེར་ཁྱིམ་ལ་སོགས་པས་བར་མ་ཆོད་པར། བླ་བརྒྱུད་ཆོས་བརྒྱུད་གཅིག་ཅིང་། ཉམས་ལེན་གྱི་རྒྱུན་གཅིག་པའི་སྒྲུབ་བརྒྱུད་བར་མ་ཆད་པར་དར་བ་ནི། བོད་གངས་རིའི་ཁྲོད་ན་སྒྲུབ་གནས་དམ་པ་འདི་ཁོ་ན་ལས་གཞན་མེད། གནས་འདིར་ནི་མ་ཅིག་རི་མ་ནས་གཟུང་སྟེ། དེང་སང་གི་བར་དུ་སྒྲུབ་གྲྭ་རྒྱུན་མ་ཆད་པའི་དབང་དུ་བྱས་ནས། ལོ་ལྔ་བརྒྱ་ཙམ་སོང་ཞིང་། ཆོས་རྗེ་ཀུན་སྤངས་ཆེན་པོ་ཕེབས་པ་ནས་ཆོས་བརྒྱུད་གཅིག་ཅིང་། ཉམས་ལེན་གྱི་རྒྱུན་གཅིག་པའི་སྒྲུབ་བརྒྱུད་འདི་ཁོ་ན་ལའང་། ད་ལྟ་ཡན་ཆད་དུ་ལོ་བཞི་བརྒྱ་ལྷག་ཙམ་སོང་ངོ་། །དེ་ལྟར་ན་གནས་གཅིག་ཏུ་ཚུགས་པའི་སྒྲུབ་བརྒྱུད་ལ་དཔལ་ཇོ་མོ་ནང་དང་། གནས་གཅིག་ཏུ་ཚུགས་པའི་བཤད་གྲྭ་ལ་གསང་ནེའུ་ཐོག་བསྟན་པའི་རྒྱུན་གང་སྟོངས་མེད་པར་གནས་ཡུན་རིང་བ་ཡིན་ཅེས། ཤེས་ལྡན་བློ་གཟུ་བོར་གནས་པ་རྣམས་ལ་གྲགས་ཤིང་ཕྱོགས་གཅིག་ནས་དོན་ལ་འདང་གནས་པ་ཡིན་མོད་ཀྱི། འོན་ཀྱང་དཔལ་ལྡན་གསང་ཕུ་ན། ཕྱིས་བྱུང་ལོ་ཉིས་བརྒྱ་ཚུན་

ལ། ས་དགེ་སོ་སོའི་གྲུབ་མཐའ་འཛིན་པ་མ་གཏོགས། ཇོག་པོ་ཡབ་སྲས་དང་། ཕྱི་ཚང་ལ་སོགས་པ་གསང་ཕུ་བ་རང་ལུགས་ཀྱི་གྲུབ་མཐའ་འཛིན་པ་མེད་ལ། གནས་མཆོག་འདིར་ནི་ལྷ་གྲུབ་ཉམས་ལེན་གྱི་རྒྱུན་གཅིག་ཁོ་ནས་བྱིན་རླབས་ཀྱི་རྒྱུན་ལ་བསྲེ་བསླད་མེད་པ་དང་། གཞན་ཡང་ཚིག་བཤད་ཙམ་གྱི་རྒྱུན་མ་ཡིན་པར་སྒྲུབ་པ་ཉམས་ལེན་སྙིང་པོར་བྱེད་པའི་སྲོལ་ཀ་རྒྱུན་མ་ཆད་ཅིང་། དུས་ཀྱི་ཐ་མ་འདི་ལྟ་བུར་ཡང་ལག་ལེན་དུ་ཐེབས་པའི་གྲྭ་ཡིན་པས་ན། ཅིག་ཤོས་ལས་ཀྱང་ཆེས་ཁྱད་པར་དུ་འཕགས་ཤིང་། ཆེས་ངོ་མཚར་རྨད་དུ་བྱུང་བ་ཡིན་ནོ། །སྒྲུབ་གནས་ཀྱི་རྒྱལ་པོ་དཔལ་ལྡན་ཇོ་མོ་ནང་འདིར་མཐོང་གྲོལ་ཆེན་མོ་གནས་ཀྱི་ལྟེ་བར་བྱས་པའི་མཐའ་སྐོར་གྱི་སྒྲུབ་གནས་བྱིན་རླབས་ཅན་རྣམས་ཕྱུང་ཟད་སྨོས་ན། རྒྱབ་རིའི་གཡོན་ཕྱོགས་ཉི་བསྟན་འདི་ལ། ཆོས་རྗེ་ཡབ་སྲས་བཞེས་བཞུགས་ཤིང་རྡོ་རྗེ་ཕག་མོའི་གནས་སྐྱིད་ཕུག་བདེ་ལྡན་འོད་གསལ་བྲག དེའི་གཡས་ཕྱོགས་ན་རིན་པོ་ཆེ་ཤེས་རབ་འབུམ་པ་དང་། མཁས་མཆོག་ཉ་དབོན་ཆེན་པོ་ཀུན་དགའ་དཔལ་དང་། རྒྱས་སྲས་དངུལ་ཆུ་ཆོས་རྫོང་བའི་ཐུགས་སྲས་རྒྱ་མ་པ་ཡོན་ཏན་འོད་སོགས་སྐྱེས་བུ་དམ་པ་དུ་མས་བཞུགས་པའི་གནས་ཤུག་པ་གནམ་འཕྱུར་བདེ་ཆེན་བྲག དེའི་སྟོད་ན་མཁས་གྲུབ་ཨོ་རྒྱན་པ་དཀོན་མཆོག་གྲགས་པའི་བཞུགས་གནས་སྒྲུབ་ཁང་འདི་ལགས། སྟོད་བཀྲ་དབུ་རྒྱན་པ་ལས་ཕྱུང་ཟད་བགྲེས་པ་གཅིག་ཡིན། ཨོ་རྒྱན་དུ་ལོ་ལྔ་བཞུགས། གྲུབ་རྟགས་མངོན་གྱུར་བ་མངའ། ཆོས་རྗེ་ཀུན་སྤངས་ཆེན་པོའི་མཆེད་གྲོགས་གོང་མ་ལགས་པར་གདའ། སྐྱིད་ཕུག་གི་གཡོན་ཕྱོགས་ཀྱི་བྲག་ན། མ་ཅིག་རི་མའི་ཆོས་གྲྭ་དང་བཞུགས་གནས། དེའི་གཡོན་ཕྱོགས་སུ་ཕུག་པ་ཆེན་པོ་གོང་འོག་གཉིས་ཡོད་པའི། གོང་མ་

ནི་སློབ་དཔོན་ཆེན་པོ་པདྨ་འབྱུང་གནས་ཀྱི་བཞུགས་གནས་དངོས་དེ་ཡིན་པར་གྲགས་ཤིང་། ཕྱིས་གྲུབ་ཐོབ་འདར་ཕྱར་རིན་ཆེན་བཟང་པོས་ཡུན་རིང་དུ་བཞུགས། སློབ་དཔོན་པདྨ་འབྱུང་གནས་དང་མངོན་སུམ་དུ་མཇལ། ཧ་མགྲིན་ཡང་གསང་གི་ཆོས་སྐོར་མཐའ་དག་གི་བཀའ་བབས་བརྙེས་ས་དེར་གདའ། ཕུག་པ་འོག་མ་འདིར་གྲུབ་ཐོབ་འདར་ཕྱར་ཉིད་ཀྱིས་བདག་མེད་ལྷ་མོ་བཅོ་ལྔ་དང་། འཁོར་ལོ་སྡོམ་པ་ལྷན་སྐྱེས་སོགས་ཀྱི་ཞལ་གཟིགས་ས་དེར་གདའ། ཕུག་པ་འདི་གཉིས་ཀར་དུ་གྲུབ་ཐོབ་དེས་ཡུན་རིང་དུ་བཞུགས་པས། དེང་སང་འདར་ཕྱར་ཕུག་པ་གོང་འོག་ཏུ་གྲགས། སྐྱིད་ཕུག་གི་འོག་ན་མཁས་བཙུན་ཡོན་ཏན་བརྒྱ་མཚོ་དང་། ཀུན་མཁྱེན་ཆོས་ཀྱི་རྒྱལ་པོ་གཉིས་ཅར་གྱི་སློབ་མ་དགེ་སློང་བཀྲ་ཤིས་བཟང་པོ་ཞེས་བྱ་བ། མངོན་ཤེས་ཐོགས་མེད་དུ་མངའ་བ། སྐུ་གཤེགས་དུས་བྱང་ཆུབ་ཀྱི་སེམས་སྤྱི་བོར་འཕྲོལ་བས་དབུ་གཙུག་ཏུ་གཙུག་ཏོར་གྱི་རྣམ་པ་ཤིན་ཏུ་རྒྱས་ཏེ་རྨོག་གི་ཁྲོན་ཙམ་བྱུང་བ། དེ་ལྟ་བུའི་བཞུགས་གནས་ཕུག་པ་དང་། དེའི་འོག་ཕྱོགས་ན་ཀུན་མཁྱེན་ཆོས་ཀྱི་རྒྱལ་པོ་ཉིད་འཛིན་པའི་ཉམས་རྟོགས་མཐར་ཕྱིན་པའི་ཚུལ་བསྟན་ས་རྡོ་རྗེ་གདན་ཞེས་བྱ་བའི་ཕུག་པ་དང་། པདྨ་གདན་ཞེས་བྱ་བའི་ཕུག་པ་གཉིས་ཡོད། དེའི་འོག་གཡོན་ངོས་བྲག་པདྨ་ཁ་འབུས་ལྟ་བུའི་རྩེ་ལ། ཆོས་རྗེ་ཀུན་སྤངས་ཆེན་པོ་དང་། བྱང་སེམས་：ཆེན་པོས་ཀྱང་ （《ཇོ》རིན་པོ་ཆེ་）ཙུང་ཟད་བཞུགས་ཤིང་། མཁས་བཙུན་ཡོན་ཏན་རྒྱ་མཚོས་ཡུན་རིང་བཞུགས་པའི་གཟིམས་ཁང་བདེ་བ་ཅན་ཞེས་བྱ་བ་འདིར། ཀུན་མཁྱེན་ཆོས་ཀྱི་རྒྱལ་པོས་ཀྱང་ཡུན་རིང་དུ་བཞུགས། སློབ་དཔོན་ཆེན་པོ་པདྨ་འབྱུང་གནས་མཁའ་འགྲོའི་ཚོགས་དང་བཅས་པ་དང་། ཁྲོ་བོའི་རྒྱལ་པོ་ཧ་མགྲིན་དྲེགས་པའི་

ཚོགས་ཀྱིས་བསྐོར་བ་ཞལ་གཟིགས། བདེ་བ་ཅན་གྱི་སྨོན་ལམ་མཛད་པས་ནུབ་
བདེ་བ་ཅན་གྱི་ཞིང་ཁམས་ཀྱི་བཀོད་པ་དངོས་སུ་གཟིགས་ཤིང་། མཐོང་གྲོལ་གྱི་
སྐུ་འབུམ་ཆེན་མོ་ལ་ལུས་ཀྱི་ལས་དང་། རྒྱུ་ནོར་ལོངས་སྤྱོད་ཀྱི་འབྲེལ་པ་ཐོགས་
ཆོད་རང་གི་སྐལ་བ་དང་འཚམ་པར་སྐྱེ་བ་གཅིག་ནས་བརྩམས་ཏེ། སྐྱེ་བ་བདུན་
ཚུལ་ཆད་ལ་ཞིང་ཁམས་རྣམ་དག་བདེ་བ་ཅན་དུ་སྐྱེ་ལ། ཐེག་ཆེན་ཆོས་ཀྱི་དགའ་
སྟོན་ལ་སྤྱོད་པར་འགྱུར་བའི་འཁྲུལ་མེད་ཀྱི་ལྟས་མངོན་སུམ་དུ་གཟིགས། གནས་
ཀྱི་མིང་བདེ་བ་ཅན་མཚན་དོན་དང་མཐུན་པ་ལགས། དེ་དག་གི་གཡོན་ངོས་
ཕྱོགས་བློན་པོ་རིན་པོ་ཆེ་འཚོགས་པ་ལྟ་བུའི་བྲག་འདི་ལ། སྒྲུབ་གནས་དམ་པ་
གསང་སྔགས་འཛིགས་མེད་སེང་གེ་རྫོང་ཞེས་བྱ་བ། ཆོས་རྗེ་ཀུན་སྤངས་ཀུན་ཏུ་
བཟང་པོས་རྣལ་འབྱོར་ཡན་ལག་དྲུག་པ་དང་། དཔལ་དུས་ཀྱི་འཁོར་ལོས་བསྟན་
པ་སྤེལ་བའི་བར་དུ་དགེ་བའི་རྟགས་དང་མཚན་མ་བྱུང་བའི་གནས་དེ་ལགས།
དེའི་འོག་ཏུ་ཏ་ར་གདོང་ཞེས་གྲགས་པ་འདི་ན། སྦྲིད་བཀྲ་ཤོ་རྒྱན་པའི་སློབ་མ་བླ་
སེང་གིས་ཀྲུང་ཙུང་ཟད་བཞུགས། ཀུན་མཁྱེན་ཆོས་ཀྱི་རྒྱལ་པོའི་སློབ་མ། གྲུབ་
ཆེན་ཏ་ར་བ་ཞེས་བྱ་བ། ལྷོ་ཀྲུང་གི་བདུད་རྩི་ཁ་ནས་ཆོམ་སྟེ། སྐུ་ཚེ་སྨད་ལོ་ཉི་ཤུ
རྩ་ལྔའི་བར་དུ་མི་ཟས་བཟའ་བཏུང་གཞན་རྣམས་གསོལ་མི་དགོས་པ་ལྟ་ཅི་སྨོས།
མཐའ་ན་ཆུ་སྣུམ་པ་གང་ཙམ་ཡང་མ་གསོལ་བ། གདན་དང་ན་བཟའ་ལ་སོགས་
པའི་སྲོས་པ་ཡེ་མི་དགོས་པ་དེས་བཞུགས་ཤིང་། དེའི་སྟོད་བྲག་རི་ངོས་གཟར་
པོའི་ཕུག་པ་ཆུང་དུ་ཞལ་གྱིས་བགྲོད་དཀའ་བ་འདིར། ཀུན་མཁྱེན་ཆོས་ཀྱི་རྒྱལ་
པོ་ཉིད་ཀྱི་སློབ་མ་གྲུབ་ཆེན་དབུས་པས་བཞུགས། གྲུབ་ཐོབ་དེ་ཡང་བླ་བ་ཕྱེད་
ཕྱེད་ཙམ་མི་ཟས་ཡེ་གསོལ་མི་དགོས། ཐུགས་ཉམས་འུར་རེས་ཀྱི་སྐུ་འབུམ་ཆེན་

མོའི་ཕྱིར་ངོས་ནས་བརྒྱུད་དེ་རྩེ་ལ་ཐལ་བྱུང་དུ་གཤེགས། ཆར་ཁེབས་ཀྱི་ཟེ་བྲོ་ལ་ཕྱུག་ཡ་རེ་ཙམ་ཞབས་ཡ་རེ་ཙམ་བཞག་པའི་ངང་ནས་འཕགས་ཅིང་བསྐོར་བ་ལན་མང་དུ་མཛད། སླར་བུམ་ལྡིར་ཆེན་མོའི་སྙིང་དུ་འབེབས་ཀྱི་ཚུལ་དུ་རྡོ་རྗེའི་སྐྱིལ་ཀྲུང་ཕབ་པས་ཉམས་སད་འགྲོ་བ་ཞིག་ཡིན་པར་འདུག རྒྱབ་རིའི་གཡས་ཀྱི་ངོས་ལ་ཆོས་རྗེ་ཡབ་སྲས་ཐམས་ཅད་དང་བླ་མ་མཁའ་སྤྱོད་པ་ལ་སོགས་པ་མཁས་གྲུབ་དཔག་ཏུ་མེད་པའི་བཞུགས་གནས། མཁའ་སྤྱོད་ཟུང་འཇུག་རྡོ་རྗེའི་རྫོང་ཞེས་བྱ་བ། ད་ལྟ་འཁྱིལ་པོའི་བྲག་ཅེས་ཟེར་བ་ཡང་དབེན་གནས་མཆོག་ངོ་མཚར་ཅན་འདི་བཞུགས། འདིར་ཆོས་རྗེ་ཀུན་མཁྱེན་ཆེན་པོས་སྒྲིག་རྩལ་གྱི་ཉམས་རྟོགས་རྒྱུད་ནས་བཤད་པ་བཞིན་མཐར་ཕྱིན་པའི་ཚུལ་བསྟན། དེའི་གཡོན་དུ་བྲག་ཕུག་པདྨ་ར་ག་དང་། གཡས་སུ་ཕག་མོའི་དུར་ཁྲོད་དོ། །གནས་མཆོག་དམ་པ་འདིར་ལྷོ་ནས་ཤར་གྱི་བར་མདུན་གྱི་རི་ལ། ཕུ་ན་རྫ་བྱེ་ཞུར་གྲགས་པ་འདི། ཆོས་རྗེ་ཀུན་སྤྱངས་ཆེན་པོ་དང་། བྱང་སེམས་ཆེན་པོའི་སློབ་མ་མོ་གྲུབ་པ་ཐོབ་པ་ཞང་བཙུན་མ་ཡོན་ཏན་མཆོས་བཞུགས་ཤིང་། དེ་ནི་འཛིན་པའི་ཉམས་རྟོགས་མཐར་ཕྱིན། རྩིག་པ་ལ་ཐོགས་མེད་དུ་གཤེགས། མ་ཟོས་བཀྲེས་མེད་ཟོས་ཀྱང་འཛུ། །ཕྱུར་སེལ་མི་འཛག་བདེ་བ་རྒྱས། །ཞེས་སོགས་ཀྱི་ཡོན་ཏན་མངོན་གྱུར་དུ་མངའ། ཕུ་ཤར་ནུབ་ཀྱི་རི་རྩེ་ལ་ཕར་འཕུར་ཚུར་འཕུར་མཛད་པར་གྲགས་ཤིང་། ལས་སྟོད་པ་དབང་རྒྱལ་གྱིས་ཀྱང་བསྟོད་བསྐུར་ཆེར་མཛད་པ་དེ་ཡིན། དེ་རྗེས་ཀུན་མཁྱེན་ཆེན་པོས་ཀྱང་ཙུང་ཟད་བཞུགས་ཤིང་། ཞལ་སློབ་སྒྲུབ་པ་མོ་ཡེ་ཤེས་རྒྱན་ཞེས་བྱ་བ་མངོན་ཤེས་རྒྱ་ཆེ་ལ་བརྟན་པ་མངའ། ཕྱི་ནང་བར་གསུམ་འཕྲུལ་ཡུན་ཐམས་ཅད་ཐོགས་མེད་དུ་མཁྱེན་པ་ཞིག་དང་།

སྒྲུབ་པ་མོ་ཞང་བཙུན་མ་ཆོས་མཚོ་ཞེས་བྱ་བ། བདག་གཞན་བརྗེ་བའི་བྱང་ཆུབ་ཀྱི་སེམས་མདའ་བ་ནུས་མཐུ་ཆེན་པོས། དགེ་སློང་བཀྲ་ཤིས་བཟང་པོ་གཤེགས་ལ་ཁད་ཀྱི་དུས་སུ། ངའི་ཚེའི་ལྷག་མ་ལོ་བདུན་ཁྱེད་ལ་འབུལ། ཁྱེད་ཀྱི་ཚབ་ཏུ་ང་འགྲོ་གསུང་ནས་དེ་མ་ཐག་སྟོང་བ་མེད་པར་གཤེགས། དགེ་སློང་པའང་དེ་འཕྲལ་སྟོང་བ་གདངས། ལོ་བདུན་བཞུགས་ཏེ། དེ་ལྟ་བུའི་གྲུབ་བརྙེས་ངོ་མཚར་ཅན་དེ་རྣམས་ཀྱིས་བཞུགས་པའི་གནས་ལགས། འདིའི་གཡོན་ན་གཞོང་སྟོད་ཀྱི་དུར་ཁྲོད་དང་། ཤར་ངོས་ཀྱི་ལུང་པ་ན། འབྲོག་མིའི་སློབ་མ་མོ་གྲུབ་པ་ཐོབ་པ་པྲད་མོ་དཀོན་ནེའི་སྒྲུབ་གནས་རྣམས་བཞུགས་ཤིང་། གཞན་ཡང་ཕྱིས་ཐེབས་པ་ལ། ཀུན་མཁྱེན་ཆོས་ཀྱི་རྒྱལ་པོའི་སློབ་མ་སྒྲུབ་ཆེན་མ་འོད་གསལ་སྐྱིད་ཀྱི་སྒྲུབ་གནས་དང་། སྒྲུབ་ཆེན་མ་དཔལ་མོ་མཚོའི་སྒྲུབ་གནས། དེང་སང་ཇོ་ཤར་ནུབ་ཏུ་གྲགས་པ་གཉིས། གཞན་ཡང་གླིང་བཞིར་གྲགས་པ། བདེ་ཆེན་བྱང་ཆུབ་གླིང་། འོད་ཟེར་གླིང་། ཁྲའུ་གླིང་། བསམ་གཏན་གླིང་སྟེ། གླིང་བཞི་དང་། དབུ་རྩེ་གཙུག་ལག་ཁང་ལྷ་ཁང་དུ་མ་དང་བཅས་བཞུགས་པ་འདི་ལགས། དེ་དག་ནི་གནས་སྤྱིའི་བཤད་པ་མདོ་ཙམ་ལགས་ཏེ། ཕྱོགས་བཅུའི་སངས་རྒྱས་ཀུན་གྱི་ཞིང་ཁམས་འདིར། །བརྩོན་འགྲུས་ལྡན་པས་རྩེ་གཅིག་འབད་གྱུར་ན། །མ་དག་རྣམ་སྨིན་ལུས་འདི་གནས་གྱུར་ནས། །རྡོ་རྗེའི་སྐུ་མཆོག་ཚེ་འདི་ཉིད་ལ་འགྲུབ། །བརྩོན་པ་འབྲིང་པོའང་བར་དོར་སངས་རྒྱ་ཞིང་། །བརྩོན་འགྲུས་ཐ་མ་ཡིས་ཀྱང་ལམ་སྣ་ཟིན། །གནས་མཆོག་འདི་དང་ཆོས་བརྒྱུད་འདི་ཉིད་ལ། །དམ་ཚིག་མ་ཉམས་སྡིག་ཆེན་མ་བསགས་ན། །འབད་རྩོལ་མེད་ཀྱང་སྨོམས་ལས་དབང་གྱུར་ཀྱང་། །གནས་འདིར་བསྟད་པ་ཙམ་གྱིས་དགེ་སྦྱོར་སྐྱེ། །ས་བཅུའི་བྱང་སེམས་

རིགས་ལྡན་སྤྲུལ་པའི་སྐུ། །དེ་དག་རྣམས་ཀྱི་བྱིན་རླབས་དང་གིས་འཇུག །དད་པ་ཆེན་པོས་ཕྱག་མཆོད་སྐོར་བ་དང་། །གསོལ་བ་བཏབ་ན་ཡིད་ཆེས་འཕྲུལ་འཕྲུལ་འབྱུང་། །ལན་གཅིག་མཇལ་བའང་བར་ཆད་ཀུན་ཞི་ཞིང་། །ལན་གསུམ་བསྐོར་བས་ངན་འགྲོའི་སྐྱེ་སྒོ་ཁེགས། །ལན་མང་མཇལ་ན་མཚམས་མེད་བྱས་པ་ཡང་། །རྣམ་པར་དག་ནས་བདེ་ཆེན་གནས་སུ་འགྲོ། །མཐོང་ཐོས་དྲན་རེག་ཐམས་ཅད་དོན་ལྡན་པའི། །གནས་མཆོག་འདི་དང་མཚུངས་པ་འགའ་ཡང་མེད། །ཟུང་འཇུག་ཡེ་ཤེས་ཆེན་པོའི་ཕོ་བྲང་འདིར། །དད་པ་བསྐྱེད་ཅིང་འབྲེལ་བ་འཛོག་པ་རྣམས། །ཚེ་རིང་ནད་མེད་བདེ་སྐྱིད་ཕུན་སུམ་ཚོགས། །རྣམ་མཁྱེན་གོ་འཕང་ཐོབ་པའི་དགེ་ལེགས་འཕེལ། །<ཞེས་དགེ་སློང་ཀུན་དགའ་སྙིང་པོས་བྲིས།> བཀྲ་ཤིས། དགེ་ལེགས་འཕེལ།

སྲས་བཅས་རྒྱལ་བ་ཀུན་གྱིས་བྱིན་བརླབས་པས། །དངོས་གྲུབ་ཐམས་ཅད་འབད་མེད་འབྱུང་བའི་གནས། །འདིར་ནི་མཁའ་མཉམ་སེམས་ཅན་དོན་ཕྱིར་དུ། །བདག་ཀྱང་སྒྲུབ་པའི་རྒྱལ་མཚན་འཛིན་པར་ཤོག །ཤུ་བྷཾ།

༄༅། །སྒྲུབ་གནས་སྐྱིད་ཕུག་བདེ་ལྡན་གྱི་གནས་བཤད་བཞུགས།

ཨོཾ་སྭ་སྟི། དཔལ་ལྡན་དུས་ཀྱི་འཁོར་ལོ་དང་། །རྡོ་རྗེ་ཕག་མོ་རྣལ་འབྱོར་མ། །མཐུ་སྟོབས་དབང་ཕྱུག་བི་ཀྵ་པ། །ཆོས་སྐུ་ཀུན་བཟང་གཉིས་པ་ནི། །ཀུན་སྤྱངས་ཐུགས་རྗེ་བརྩོན་འགྲུས་སོགས། །ཆོས་རྗེ་ཡབ་སྲས་རྣམ་བཞི་ཡི། །ཞབས་ཀྱི་པད་མོ་ལ་བཏུད་དེ། །འདིར་ཚོགས་རྣམས་ལ་བྱིན་གྱིས་རློབས། སྒྲུབ་གནས་སྐྱིད་ཕུག་བདེ་ལྡན་འདིའི་ཆེ་བའི་དབང་དུ་བྱས་ན། ཤེས་རབ་ཨེ་ཡིག་ཆོས་ཀྱི་འབྱུང་གནས་མཆོག །ཝཾ་ཡིག་བདེ་བ་ཆེ་དང་མཉམ་སྦྱོར་བ། །ཟུང་འཇུག་ཡེ་ཤེས་མཚོན་པའི་བཛྲ་ཐབས་ཅན། །གནས་ཀྱི་བཀོད་པ་ངོ་མཚར་རྨད་དུ་བྱུང་། །ལྷུན་སྟུག་བྲག་རི་ཡངས་ཤིང་མཐོ་བ་ནི། །རྣམ་དག་ལྷ་བ་མཐོ་ཞིང་ཡངས་པ་མཚོན། །དེ་ལ་བྱ་རྒྱལ་འཕུར་ལྡིང་རོལ་བ་ནི། །ཉམས་རྟོགས་ཡོན་ཏན་སྣ་ཚོགས་འཆར་བའི་རྟགས། །རྩ་བ་མེ་ཏོག་འབྲས་བུའི་ཚལ་གྱིས་མཛེས། །རྟགས་དང་ཉམས་མྱོང་ཕྱུགས་མེད་ཤར་བ་མཚོན། །རི་དྭགས་ཚོགས་རྣམས་དགའ་ཞིང་རྩེ་བའི་གནས། །ཐུགས་རྗེ་ཆེན་པོས་འགྲོ་བ་སྐྱོང་བའི་རྟགས། །གསང་བ་ནམ་མཁའི་ཁམས་ཀྱི་ཕུག་པ་ནི། །རྡོ་རྗེ་ཕག་མོའི་གནས་མཆོག་པཱ་ཊ་ན། །རང་བྱུང་མཆོད་རྟེན་གནས་དང་མཚུངས་པ་སྟེ། །དུས་དང་དུས་ལ་བདུད་རྩིའི་དྲི་བཟང་འབྱུང་། །དེ་ཡང་གཤིན་རྗེ་གཤེད་དམར་ནག་གི་རྒྱུད་ལས་གསུངས་པ། ཙེ་ཏྲ་པཱ་ཊ་ན་མཆོད་རྟེན་གྱི་གྲོང་ཁྱེར་ཞེས་ཀྱང་བྱ། དགྱེས་རྡོར་དང་ཁ་སྦྱོར་སོགས་ལས།

ཙཱ་རི་ཏྲ་ཞེས་བཤད་པ། རྒྱ་གར་ལྷོ་ཕྱོགས་ན་འཕྲིན་ལས་ཀྱི་རྡོ་རྗེ་ཕག་མོའི་རང་བྱུང་གི་གནས་མྱོས་བྱེད་བཟང་པོའི་དྲི་རང་བྱུང་དུ་འཕྱུལ་བ་ཞིག་ཡོད་པ་ཡིན་ལ། དེ་དང་མཚུངས་པར་གནས་མཆོག་དམ་པ་འདིར་ཡང་། རྡོ་རྗེ་ཕག་མོས་བྱིན་གྱིས་བརླབས་པའི་རང་བྱུང་གི་གནས་ཡིན་པའི་རྟགས་སུ་དུས་བཟང་ཙེ་རིགས་པ་ལ་ནང་མཆོད་ཀྱི་དྲི་བཟང་པོ་རང་བྱུང་དུ་འཕྱུལ་བའི་རྣམ་པ་ད་ལྟ་ཡང་འབྱུང་། དེ་ལ་གནས་འདིར་ཆོས་རྗེ་ཀུན་སྤངས་ཆེན་པོས། སྒྲུབ་གནས་ཀྱི་དགེ་མཚན་དུ་མ་ཡོད་པར་གཟིགས་ཏེ། དབྱར་དགུན་བཅུ་གསུམ་ཙམ་བཞུགས། དེ་རྗེས་ཡབ་སྲས་གཞན་གཉིས་ཀྱིས་ཀྱང་ཐོག་རེ་བཞུགས་ཤིང་། དེ་ནས་ཀུན་སྤངས་ཆོས་གྲགས་དཔལ་བཟང་ལ་སོགས་པ་དུ་མས་རིམ་ཅན་དུ་བཞུགས། ཁྱད་པར་ཀུན་མཁྱེན་དུས་གསུམ་སངས་རྒྱས་ཀྱིས་ཀྱང་ལོ་གཉིས་བཞུགས་ཤིང་། དཔལ་དུས་ཀྱི་འཁོར་ལོའི་རྒྱུད་འགྲེལ་ཡོངས་སུ་རྫོགས་པའི་གཟབ་བཤད་ཐོག་མར་མཛད་པའི་གནས་ཡིན་ལ། ཡང་སྟོན་ཆོས་རྗེ་ཀུན་སྤངས་ཆེན་པོས་སློབ་དཔོན་རྣལ་འབྱོར་གྱི་དབང་ཕྱུག་བི་རཱུ་པ་དངོས་སུ་ཞལ་གཟིགས། ལམ་འབྲས་ཀྱི་འཁྲུགས་སྲེལ་པ་དང་། རྡོ་རྗེའི་ཚིག་རྐང་གི་ཊཱི་ཀ་གྱིས་ཤིག་པར་ལུང་བསྟན་པ་ཡང་བརྙེས། ལམ་འབྲས་ཀྱི་བསྟན་བཅོས་རྣམས་ཀྱང་འདིར་མཛད་པར་གདའ་བས། སློབ་དཔོན་རྣལ་འབྱོར་གྱི་དབང་ཕྱུག་བི་རཱུ་པས་བྱིན་གྱིས་བརླབས་པའི་གནས་ཆེན་ཡང་ཡིན་ནོ། །

ཞུས་དག

། །དགེ་ལེགས་འཕེལ།། ། །

༄༅། །འཕྲོག་པོ་རི་ཁྲོད་ཀྱི་གནས་བཤད་བཞུགས།

ༀ་སྭ་སྟི། རྡོ་རྗེ་འཆང་དབང་དཔལ་ལྡན་དུས་འཁོར་དང་། །ཞེས་པ་ནས། རི་ཁྲོད་ཆེན་པོ་རྫ་མོ་ནང་ཞེས་ཡོངས་སུ་གྲགས་པ་འདིའི་གནས་ཀྱི་ཡང་དབེན་རྒྱལ་མཚན་གྱི་རྟོག་ལྟ་བུར་གྱུར་པ་ནི། སྒྲུབ་གནས་མཁའ་སྤྱོད་བདེ་ལྡན་ཞེས་བྱ་བ་འདི་ཡིན་ལ། སའི་མཐིལ་ཆོས་འབྱུང་གྲུ་གསུམ་ལྟ་བུ། ལུང་པ་པདྨ་འདབ་བརྒྱད་ཁ་ཕྱེ་བ་འདྲ་བ། གནམ་འཁོར་ལོ་རྩིབས་བརྒྱད་ཀྱི་དབྱིབས་ཅན། མདུན་རི་འབྲུའི་ཕུང་པོ་ལ་རིན་པོ་ཆེའི་འཕྲེང་བ་ལན་གསུམ་དུ་གཡོགས་པ་འདྲ་བ། ལྷོའི་རི་རྒྱལ་བ་ཚེ་དང་ཡེ་ཤེས་དཔག་ཏུ་མེད་པ་མཉམ་གཞག་གི་ཕྱག་རྒྱ་མཛད་པ་ལས། བདུད་རྩིའི་ཆུ་རྒྱུན་འབབས་པ་ལྟ་བུ། ལྷོ་ནུབ་ཀྱི་ཕྱོགས་ན་རྒྱལ་བ་ཐམས་ཅད་སྐྱེད་པའི་ཡུམ་རྡོ་རྗེ་ཕག་མོའི་སྐུའི་རྣམ་པ་ཅན་གྱི་རི་མཐོན་པོ། ཆུ་སྐྱེས་ཀྱི་ཟེའུ་འབྲུ་རྒོད་པའི་དབུས་ནས་བདུད་རྩིའི་ཆུ་རྒྱུན་འབབ་པ། དེའི་དྲུང་ན་དངོས་གྲུབ་འབྱུང་བ་ཕག་མོའི་དུར་ཁྲོད་དང་བཅས་པ། དེ་དང་ཉེ་བའི་གཡས་ཀྱི་རི་ལ་དུང་དང་རྒྱལ་མཚན་ལ་སོགས་པ་བཀྲ་ཤིས་ཀྱི་རྟགས་བརྒྱད་ཚང་བ། རྒྱབ་རི་བདུད་རྩི་ཅན་གྱི་ཤིང་གི་ནགས་ཚལ་གྱིས་ཁེབས་པ། སྐུ་གསུང་ཐུགས་རྣམ་པར་དག་པའི་རི་བོ་རྩེ་མོ་གསུམ་པ་རིགས་གསུམ་མགོན་པོའི་ཚུལ་དུ་བཞུགས་ཤིང་། གཡོན་གྱི་ཕྱོགས་ན་བྲག་རྒྱལ་པོ་ཆེན་པོ་སྡེ་བཞི་ཆོས་ཉན་པའི་རྣམ་པ་ཅན་དང་། མཁའ་འགྲོ་གསང་བའི་བྲག་ཕུག་པདྨ་རྣ་ག་ལ་སོགས་པ་སྒྲུབ་གནས་དགེ་མཚན་ཅན་དུ་མའི་དབུས་ན། བྲག་རི་རྡོ་རྗེ་རྩེ་ལྔ་པ་ལྟ་བུའི་སྙིང་དབུ། རིགས་ལྡན་

སྤྲུལ་པའི་སྐུ་ཀུན་སྤངས་ཀུན་ཏུ་བཟང་པོས་སྒྲུབ་གནས་ཆེན་པོ་མཛད། བྱང་སེམས་ཆེན་པོ་དང་མཁས་བཙུན་ཆེན་པོས་ཀྱང་རིམ་ཅན་དུ་བཞུགས། ཆོས་རྗེ་ཀུན་མཁྱེན་ཆེན་པོས་ཀྱང་ལོ་གཉིས་ངོ་གསུམ་བཞུགས། སོར་སྡུད་བསམ་གཏན་སྲོག་རྩོལ་གསུམ་མཐར་ཕྱིན་པའི་ཚུལ་སྟོན་ས་ཡང་འདི་ལགས། དེ་རྗེས་དམ་པ་དེ་ཉིད་ཀྱི་ཐུགས་སྲས་བླ་མ་སངས་རྒྱས་བཟང་པོ་ཞེས་བྱ་བ། འབྲུངས་ཡུལ་དབུ་རུ་སྟོད་པ་ཡིན། དགོན་པ་སྤྲིན་ཆེན་དུ་རབ་བྱུང་མཛད། མཁས་བཙུན་ཡོན་ཏན་རྒྱ་མཚོའི་ཡང་ཞབས་ལ་ཐུག །ཆོས་རྗེ་ཀུན་མཁྱེན་ཆེན་པོའི་དྲུང་དུ་རྣལ་འབྱོར་ཡན་ལག་དྲུག་པའི་འཁྲིད་ཞུས་ནས། གནས་འདིར་སྒྲུབ་པ་ཡུན་རིང་དུ་མཛད་པས་བླ་མ་མཁའ་སྤྱོད་པར་གྲགས། སྲོག་རྩོལ་གྱི་གེགས་བྱུང་བ་ཡང་ཀུན་མཁྱེན་ཆེན་པོས་སེལ་བར་མཛད། དེ་ནས་མངོན་ཤེས་ཁྱད་པར་ཅན་འབྲུངས་ཏེ། མཁའ་སྤྱོད་ཀྱི་མུན་ཁང་དུ་བཞུགས་བཞིན་པ་ནས། དགོན་པ་ནགས་ཕུག་གི་གཙུག་ལག་ཁང་གི་གསུང་རབ་པོ་ཏི་ཐམས་ཅད་ཆོས་འདོན་བྱེད་པ་བཞིན་དུ་ཀློག་ཐུབ་པ་དང་། གཞན་ཡང་མངོན་ཤེས་ཐོགས་མེད་མངའ་སྟེ། ཨོན་ཀྱང་ཡོན་ཏན་ཐམས་ཅད་སྦས་པའི་ཚུལ་དུ་མཛད། ཀུན་མཁྱེན་ཆེན་པོ་སྐུ་བཞུགས་པའི་རིང་ལ་འཛིན་པའི་ཉམས་རྟོགས་མཐར་ཕྱིན་ཕྱིས་གཟིམས་ཁང་དུ་ཁོང་རང་གཅིག་པུ་བཞུགས་པ་ལ། ཕྱི་ནས་ཉན་དུས་རོལ་མོའི་སྒྲ་གྲག་པ་ཡང་ཡང་བྱུང་། ནང་གཅིག་རོལ་མོའི་སྒྲ་ཤིན་ཏུ་ཡུན་རིང་བ་ཞིག་བྱུང་ནས། གཞན་རྣམས་ཀྱིས་ལྟ་བར་ཕྱིན་པས། ན་བཟའ་ཤུལ་ཏར་རེ་ལུས་འདུག་སྟེ། གནས་སྐབས་དེ་ཉིད་དུ་འཇའ་ལུས་རྡོ་རྗེའི་སྐུ་བརྙེས་པས། སྤུར་བླ་མ་མཁའ་སྤྱོད་པ་ཞེས་མཚན་ཐོགས་པ་ཡང་དོན་དང་ལྡན་པར་སོང་ངོ་། །དེ་ལྟར་ན་སྐྱེས་བུ་དམ་པ་དེ་མཁའ་སྤྱོད་དུ་

གཤེགས་པའི་གནས་འདི་ཡིན་ཅིང་། དེ་རྗེས་སུ་སྐྱེས་བུ་དམ་པ་བསམ་གྱིས་མི་ཁྱབ་པ་བྱོན་པ་ལགས་སོ། །སྒྲུབ་གནས་ལས་ཀྱང་སྒྲུབ་གནས་མཆོག་གི་ཡུལ། །དབེན་གནས་ལས་ཀྱང་ཡང་དབེན་འཕྲོག་པོའི་བྲག །ངོ་མཚར་ལས་ཀྱང་ངོ་མཚར་རྨད་བྱུང་གནས། །ཉམས་དགའ་ལས་ཀྱང་ཉམས་དགའི་ཏིང་འཛིན་འཕེལ། །ལུང་པའི་མཐིལ་གྱི་རི་དང་ས་གཞི་དང་། །ཆུ་རྣམས་འདུས་པ་ཨེ་ཡིག་ཆོས་འབྱུང་འདྲ། །བར་གྱི་ཆ་ནི་པདྨ་རྒྱས་པ་བཞིན། །དྲི་མེད་ནམ་མཁའི་ངོས་ནི་འཁོར་ལོ་འདྲ། །ཤར་རི་རིན་ཆེན་འབྲས་བུའི་ཕུང་པོ་དང་། །ལྷོ་ཡི་རི་ནི་རྒྱལ་བ་ཚེ་དཔག་མེད། །ནུབ་དང་བདེན་བྲལ་རྣལ་འབྱོར་མ་དཔལ་དབྱིབས། །བྱང་གི་ཕྱོགས་ན་མཁའ་འགྲོ་གསང་བའི་ཕུག །རྒྱབ་རི་རིགས་གསུམ་མགོན་པོ་ལྷ་བུ་ལ། །གཡོན་ནས་རྒྱལ་ཆེན་བཞི་ཡི་ཆོས་ཉན་ཚུལ། །གནས་ཀྱི་ལྟེ་བ་རྡོ་རྗེ་རྩེ་ལྔ་འདྲ། །བྲག་རི་རིན་ཆེན་རྡུལ་མང་བརྩེགས་པའི་སྟེང་། །བླ་མའི་གཟིམས་ཁང་མཁའ་སྤྱོད་བདེ་ལྡན་ཞེས། །གྲུབ་རིགས་བྱེ་བ་ཕྲག་བརྒྱུས་བརྟེན་པ་ཡོད། །རྩ་གསུམ་རྣམ་པར་དག་པ་མཚོན་བྱེད་དུ། །བདུད་རྩི་ལྔ་བུའི་ཆུ་རྒྱུན་གསུམ་ཡང་འབབ། །བསིལ་དང་དྲོ་དང་བསིལ་དྲོད་སྙོམས་པ་སྟེ། །ནུས་པའི་ཁྱད་པར་རྩ་དང་མཚུངས་པ་ཡིན། །གནས་མཆོག་འདི་རུ་ཕྱག་དང་བསྐོར་བ་དང་། །བྱིན་རླབས་སྒྲུབ་ཆུ་འཐུངས་དང་ཁྲུས་བྱས་པ། །དེ་དག་ཐམས་ཅད་བདེ་འགྲོ་བཟང་པོར་འགྲོ །ལན་གཅིག་ཙམ་གྱིས་བར་ཆད་སེལ་བ་དང་། །ལན་མང་བསྐོར་བས་སྡིག་སྒྲིབ་ཐམས་ཅད་འབྱང་། །གནས་མཆོག་འདི་ཡང་རྒྱལ་བའི་སྤྲུལ་པ་སྟེ། །འབྲེལ་ཚད་དོན་དང་ལྡན་པ་ཨེ་མ་ཧོ། །གནས་ཀྱི་སྲུང་མ་གནོད་སྦྱིན་རྫུ་འཕྲུལ་ཅན། །ཚེ་བཙན་དཔའ་བོ་བྲག་རྗེ་ཞེས་བྱ་བར། །མིང་འདོགས་བསྒྲུར

ནས་བཀའ་ཡི་སྲུང་མ་མཛད། །ལྷ་བ་རྣམ་དག་དབུ་མ་ཆེན་པོ་ལ། །ངེས་པ་རྙེད་
ནས་ཟབ་ལམ་མཐར་ཕྱུག་པ། །རྡོ་རྗེའི་རྣལ་འབྱོར་རྩེ་གཅིག་བསྒོམ་པ་ལ། །རྟག
ཏུ་གཡེལ་བ་མེད་པར་འཕྲིན་ལས་སྒྲུབ། །ལྷ་གྲུབ་གཞན་དང་ཟློག་པོ་ཚུལ་འཚོས
མཁན། །ཡོག་སྤྱོད་ཅན་ལ་ཆད་པས་གཅོད་པའི་ཕྱིར། །གནས་འདི་ཤིན་ཏུ
གཉན་ཞེས་གྲགས་པ་བྱུང་། ཆོས་བཞིན་སྤྱོད་པ་དགེ་བའི་ངང་ཚུལ་ཅན། །ཁསྤད་
པ་ཙམ་གྱིས་ཏིང་འཛིན་ངང་གིས་སྐྱེ། །ཕུང་ཟད་གོམས་ན་ལྷག་པར་བོགས
བསྐྱེད་ཆེ། །ཕྱི་ནང་གསང་བ་དེ་ཁོ་ན་ཉིད་ཀྱི། །དགེ་མཚན་རྟེན་འབྲེལ་ཐམས
ཅད་འདུས་པ་ཡིན། །བླ་མ་ཡི་དམ་མཁའ་འགྲོའི་བྱིན་རླབས་ཀྱིས། །གནས
འདིར་བཞུགས་དང་གནས་འདི་བསྐོར་བ་སོགས། །རྣམ་དག་ལེགས་ལམ་འབྲེལ
པ་འཛོག་པ་རྣམས། །བདེ་སྐྱིད་ཕུན་ཚོགས་སངས་རྒྱས་འགྲུབ་པར་ཤོག །དེ་དག
ནི་ཕྱིའི་གནས་བཤད་ཡིན་ལ། ནང་གི་རྟེན་བཤད་སོགས་ཇི་ལྟར་འོས་པ་སྦྱར་ཏེ
བཤད་དོ། །འབྲུག་པོ་རི་ཁྲོད་ཀྱི་གནས་བཤད་དགེའོ།། ཞུས་དག། །།

༄༅། །དགའ་ལྡན་ཕུན་ཚོགས་གླིང་གི་གནས་བཤད་བཞུགས།

ཨོཾ་སྭ་སྟི། འདིར་དུས་གསུམ་དུ་བྱོན་པའི་རྒྱལ་བ་ཐམས་ཅད་ཀྱི་ཞིང་ཁམས་ཀྱི་མཆོག་འོག་མིན་སྟུག་པོ་བཀོད་པ་དང་གཉིས་སུ་མ་མཆིས་པ། སངས་རྒྱས་དང་བྱང་ཆུབ་སེམས་དཔའ་འཕགས་ཚོགས་རྒྱ་མཚོ་འདུ་བའི་གནས་ཆེན་འཛམ་གླིང་བྱེ་བ་ཕྲག་བརྒྱའི་ཆོས་གཞི་མཐའ་དག་གི་གཙུག་གི་ནོར་བུ། ཏིང་འཛིན་འབུམ་ཕྲག་བརྒྱའི་འབྱུང་གནས། ལེགས་བཤད་བྱེ་བ་སྒྲོག་པའི་སྐྱིད་ཚལ། འགྲོ་ཀུན་ཐར་པར་བགྲོད་པའི་ཐེམ་སྐས། སྲིད་ཞིའི་ཕན་བདེ་ཀུན་གྱི་རྩ་བ། མཆོག་དང་ཐུན་མོང་འགྲུབ་པའི་ཞིང་ས། ཀུན་ཁྱབ་འཕྲིན་ལས་འབར་བའི་ཉིད་བྱེད། ཕྱོགས་བཅུ་དུས་གསུམ་རབ་འབྱམས་སྲིད་ཞི་མཐའ་དག་གི་རྣམ་དཀར་ལེགས་ཚོགས་ཐམས་ཅད་འབད་རྩོལ་མེད་པར་ལྷུན་གྲུབ་ངང་གིས་འདུ་བའི་གནས། དགའ་ལྡན་ཕུན་ཚོགས་གླིང་ངེས་དོན་དགའ་བའི་ཚལ་གྱི་གཙུག་ལག་ཁང་འདིའི་ལོ་རྒྱུས་ཀྱི་དབང་དུ་བྱས་ན། རྒྱལ་བ་ཀུན་ལས་ལྷག་པའི་ཐུགས་རྗེ་ཅན། །མཉམ་མེད་ཤཱཀྱ་སེང་གེ་དུས་འཁོར་ལོ། །གསང་བདག་འཛམ་དཔལ་ཕྱག་ན་པདྨ་སོགས། །ས་བཅུའི་དབང་ཕྱུག་ཆོས་རྒྱལ་རིགས་ལྡན་ཚོགས། །འཕགས་ཡུལ་གྲུབ་པའི་གཙུག་རྒྱན་དུས་འཁོར་ཞབས། །བསྟན་པ་འདི་ལ་མཁས་དང་གྲུབ་པའི་དཔལ། །བགྲང་བར་མི་དཔྱོད་ཡང་དག་ལམ་སྟོན་པ། །ཀུན་གྱི་རྒྱན་གྱུར་འགྲན་པའི་ཟླ་བྲལ་བ། །ཆོས་ཀྱི་རྒྱལ་པོ་ཤེས་རབ་རྒྱལ་མཚན་

དཔལ། །ངོལ་པོ་བ་ཞེས་སྙན་པའི་འབྲུག་སྒྲ་ཡིས། །ཕྱོགས་ཀྱི་འཁོར་ལོ་མ་ལུས་བགེངས་མཛད་པ། །ཁྱོད་ནི་སངས་རྒྱས་ཀུན་གྱི་རང་བཞིན་ཏེ། །སངས་རྒྱས་ཀུན་ཡང་ཁྱེད་ཀྱི་རྣམ་འཕྲུལ་ལགས། །བྱང་ཆུབ་སེམས་དཔའ་ཀུན་གྱི་ཡབ་ཀྱང་ཁྱེད། །ཉན་ཐོས་རང་རྒྱལ་འཕགས་ཚོགས་མ་ལུས་པའི། །རྗེ་དང་མགོན་སྐྱབས་བླ་མ་ཁྱེད་གཅིག་པུ། །དྲག་པོ་འཇིག་སེལ་དབྱིག་གི་སྙིང་པོ་སོགས། རིགས་ལྡན་ཀུན་གྱིས་མཆོད་བསྟོད་བཀུར་སྟིའི་ཡུལ། །རྒྱལ་བ་ཁྱེད་ལས་གཞན་དུ་མ་མཆིས་ཏེ། །འགྲོ་བ་དྲུག་ཏུ་འཁོར་བའི་སྐྱེ་འགྲོའི་ཚོགས། །ཀུན་གྱི་སྐྱབས་པ་གཅིག་པོའང་རྒྱལ་བ་ཁྱོད། །སྲིད་ཞིར་གདོགས་པའི་སྐྱེ་བོ་ཐམས་ཅད་ལ། །མཐའ་དག་ལེགས་ལམ་སྟོན་པའང་ཁྱོད་ཉིད་ལགས། །དེ་ལྟར་སྐྱབས་གནས་རྒྱ་མཚོ་དཀོན་མཆོག་གསུམ། །ཀུན་འདུས་དུས་གསུམ་སངས་རྒྱས་ཇོ་ནང་བ། །ཀུན་གྱི་བྱེད་པོ་འདྲེན་མཆོག་བླ་མེད་དེས། །སྲིད་གསུམ་མཐའ་དག་སྐྱོང་བའི་དགེ་ལེགས་སྩོལ། །

དེ་ལྟར་ན། སྒྲུབ་གནས་ཐམས་ཅད་ཀྱི་རྒྱལ་པོ། རི་ཁྲོད་ཆེན་པོ་དཔལ་ཇོ་མོ་ནང་གི་གནས་ཀྱི་སྒོ་ཆེན་པོར་གྱུར་པ་འདི་ཉིད་ལ་དང་པོར་ཕྱི་འབྱུང་བས་སྒྲུབ་པའི་དགེ་མཚན་གྱི་དབང་དུ་བྱས་ན། བརྟན་ཅིང་བརྗིད་ལ་མཐོ་ཞིང་ལྷུན་ཆགས་པ། །ལྷུན་པོ་བྱེ་བ་ཕྲག་བརྒྱའི་དཔལ་ཡོན་ཅན། །ནགས་རྒྱལ་ཞེས་བྱ་རིའི་དབང་པོའི་འདབས། ས་བསྲུང་བུ་ཡི་གདོང་གི་དབྱིབས་ཅན་ཡོད། །རྒྱབ་རི་ནོར་བུའི་ཕྲག་ཚོགས་གཏམས་པ་ནི། །ལྷ་མིན་གཡུལ་འཛོམས་ལྷ་ཚོགས་དབུགས་འབྱིན་མཛད། །རྒྱལ་ཆེན་རྣམ་མང་ཐོས་པ་འགྱིང་པའི་སྐུ། །སེང་གེའི་ཁྲི་ལ་བཞུགས་པའི་རྣམ་པ་ཅན། །དེ་ཡི་མདུན་དུ་རིན་ཆེན་ཆར་འབབ་ཅིང་། །གཏེར་གྱི་བུམ་པ

འདྲ་བའི་རྟགས་མཚན་དང་། །མདུན་ནས་བལྟས་ན་གཡས་སུ་འཁྱིལ་བའི་
དུང་། །རྒྱབ་བལྟས་བང་རིམ་དང་བཅས་མཆོད་རྟེན་དབྱིབས། །རིན་ཆེན་རྡུལ་
བརྩེགས་མཁའ་ལ་ཀློག་པ་འདྲ། །དེ་དང་ཉེ་བའི་ངོས་ལ་དགེ་མཚན་ནི། །དཔལ་
གྱི་བེའུ་ལ་སོགས་བཀྲ་ཤིས་ཀྱི། །རྟགས་བརྒྱད་པོ་རྣམས་ཡོངས་སུ་ཚང་བར་
ཡོད། །ས་གཞི་ཤར་དང་དབང་ལྡན་ཕྱོགས་སུ་གཉོལ། །ནུབ་དང་ལྷོ་ཡི་ཕྱོགས་སུ་
པགས་ཀྱིས་མཐོ། །རྒྱུད་སྡེ་ཀུན་ལས་དཀྱིལ་འཁོར་བཞེངས་པ་ཡི། །ས་གཞིའི་
མཚན་ཉིད་མཆོག་ཏུ་བསྔགས་པ་ཡིན། །བྱང་གི་ཕྱོགས་སུ་ལུ་ཧི་ཏར་གྲགས་
པ། །རིག་བྱེད་གཞུང་ལས་ཚངས་པའི་སྲས་སུ་བཤད། །ཆུ་ཀླུང་ཀུན་གྱི་རྒྱལ་པོ་
གྲགས་ལྡན་འབབ། །འབབ་ཆུ་གཞན་ཡང་གཡས་ཕྱོགས་འཁྱིལ་བས་འགྲོ །ཤར་
ཕྱོགས་རི་འདི་སྔོན་པོ་རིན་ཆེན་འདྲ། །ཉི་ཟླ་གཟའ་སྐར་ཐམས་ཅད་འཆར་བའི་
གནས། །ཤར་ལྷོའི་ཕྱོགས་ན་ནོར་བུ་རིན་ཆེན་བྲག །རྣམ་མང་ཆོས་དང་ནོར་
གཏེར་དུ་མས་གང་། །ལྷོ་ཕྱོགས་གྲུབ་པའི་གནས་ཆེན་ཀུན་གྱི་གཙོ། །མཐའ་ཡས
དངོས་གྲུབ་བྱེ་བའི་གཏེར་ཆེན་བཞུགས། །བདེན་བྲལ་ངོས་ལ་འཁོར་ལོ་རིན་པོ་
ཆེ། །ལྟེ་བ་བརྟན་ཅིང་རྩིབས་བརྒྱད་གསལ་བར་སྣང་། །ཆུ་བདག་ཕྱོགས་ཀྱི་རི་
བོ་མགྱོགས་འགྲོའི་གཙོ། །རྣམ་དཀར་དགེ་བའི་ལམ་དང་བཅས་ཏེ་ཡོད། །ནུབ་
བྱང་ཁྲིམ་བདག་རིན་ཆེན་གོ་མཚོན་བཅས། །སྙིང་སྟོབས་སྲ་ཞིང་བརྟན་པ་དཔའ་
བོའི་ཚུལ། །བྱང་ཕྱོགས་ཤེས་རབ་མཚན་ལྡན་ནགས་ཀྱི་རི། །བཙུན་མོ་དམ་པའི་
རྣམ་པ་མཆོག་ཏུ་གསལ། །དབང་ལྡན་མཚམས་ན་གླང་ཆེན་ལུས་རྒྱས་
པ། །འགྲིང་ཞིང་གྲུས་པས་ཚུར་ལ་འོང་བའི་ཚུལ། །མཁའ་ལ་འཁོར་ལོ་བཅུ་དྲུག་
རྩིབས་ལྡན་དང་། །ས་གཞི་ལ་ཡང་པདྨ་རྒྱས་པའི་ཚུལ། །གཡས་ཀྱི་རི་བོ་མཐོ་

ཞིང་སྐྱོབ་འདྲ་དང་། །གཡོན་ཕྱོགས་དར་དཀར་ཡོལ་བ་བརྐྱང་བ་བཞིན། །རྒྱབ་རི་མཐོ་ཞིང་གཟེངས་མཐོ་ལྷུན་རེ་ཆགས། །རྒྱ་ནག་རྩིས་ཀྱིས་དཔྱད་ནས་འབྱུང་བ་བཞིན། །ཤར་གྱི་སྟག་དང་ལྷོ་ཡི་གཡུ་འབྲུག་དང་། །ནུབ་ཀྱི་བྱ་དང་བྱང་གི་རུས་སྦལ་སོགས། །མདོར་ན་རྒྱལ་བའི་བཀའ་དང་འཇིག་རྟེན་གྱི། །གཙུག་ལག་རྣམས་ལས་ཇི་སྐད་བཤད་པ་ཡི། །ས་གཞིའི་དགེ་མཚན་ཇི་སྙེད་བཤད་པ་ཡི། །ས་གཞིའི་དགེ་མཚན་ཇི་སྙེད་ཡོད་པ་རྣམས། །ཐམས་ཅད་གནས་མཆོག་འདི་ལ་ཚང་བར་བཞུགས། །གནས་མཆོག་དམ་པ་འདིར་ནི་སུས་འདུག་ཀྱང་། །ཆགས་སྡང་ལ་སོགས་ཉོན་མོངས་ཤས་ཆུང་ཞིང་། །དགེ་བའི་ཆོས་རྣམས་གོང་ནས་གོང་དུ་འཕེལ། །གཉིད་རྨུགས་གསལ་ཞིང་རིག་པ་དྭངས་པའི་གནས། །ཞེན་ཆགས་ཆུང་ཞིང་ངེས་འབྱུང་འཕེལ་བའི་གནས། །གནོད་སེམས་ཞི་ཞིང་སྙིང་རྗེ་རྒྱས་པའི་གནས། །རྣམ་གཡེངས་སངས་ཤིང་ཞི་གནས་བརྟན་པའི་གནས། །ལོག་ལྟ་མི་འབྱུང་ལྷག་མཐོང་ངང་གིས་སྐྱེ། །གནས་མཆོག་འདི་དང་མཚུངས་པ་གཞན་ཡོད་མིན། །ཕྱོགས་འཛིན་ཅན་གྱི་བསྟགས་པ་བརྗོད་པ་དང་། །ཕྱི་རང་འགོང་པོས་གྲགས་པ་བསྒྲགས་པ་དང་། །དབང་སྡུད་ནོར་སྒྲུབ་ལ་སོགས་རྟེན་འབྲེལ་གྱིས། །འདུ་འཚོག་བྱུང་ཞིང་གྲགས་པ་ཙམ་ཞིག་ལ། །རྨོངས་པའི་འགྲོ་རྣམས་ཆུ་ལྟར་རྒྱུག་བཞིན་དུ། །ཞིང་མཆོག་ཡིན་པར་འཁྲུལ་དང་འདི་མི་མཉམ། །གཞན་དུ་ལོ་དང་ཟླ་བ་བསྒོམས་པ་པས། །གནས་མཆོག་འདིར་ནི་ཞག་དང་ཟ་མ་ཙམ། །བསྒོམས་པའི་ཕན་ཡོན་ལྷག་པར་ཆེ་བ་ཡིན། །གཞན་དུ་ཡུན་རིང་དགེ་སྦྱོར་འབད་པ་བས། །སྡིག་པའི་ལས་སྤྱངས་ཆོས་དང་བླ་མ་ལ། །མོས་གུས་བྱས་ནས་གནས་འདིར་ཉལ་བ་ཡང་། །བླ་མེད་བྱང་ཆུབ་མཆོག་ལ་ཤིན་ཏུ

ཉེ། །ཉ་པ་གདོལ་པ་རི་དྭགས་དམན་པ་དང་། །མཚམས་མེད་བྱས་པ་ལ་སོགས་སྡིག་ཅན་ཡང་། །རང་ཉིད་དད་པའམ་གཞན་གྱིས་བསྐུལ་ཡང་རུང་། །གནས་འདི་བསྐོར་ཞིང་གཙུག་ལག་ཁང་ལ་ལྟ། །ཁྲུས་བྱས་ཕྱག་དང་བསྐོར་བ་མཆོད་པ་འབུལ། །དེ་ཡི་སྡིག་པ་དག་ནས་ལྷ་ཡུལ་སྐྱེ། །སྐྱེ་བོ་གཞན་དག་སློས་ཀྱང་ཅི་ཞིག་དགོས། །གནས་མཆོག་འདི་ནི་མཐོང་བ་དོན་ལྡན་ཡིན། །དེ་ཡང་སྟོན་པ་ཡང་དག་པར་རྫོགས་པའི་སངས་རྒྱས་ཀྱི་ཐུགས་རྗེའི་འོད་ཟེར་ལ་བརྟེན་ནས་འཛམ་གླིང་ཡངས་པའི་རྒྱལ་ཁམས་འདིར། སྐྱེས་བུ་དམ་པ་བསམ་གྱིས་མི་ཁྱབ་པ་བྱོན་མོད་ཀྱང་། རྒྱ་བོད་ལ་སོགས་པ་འཛམ་གླིང་ལྷོ་ཕྱོགས་ཀྱི་དུས་བུ་འདིར། ངེས་པའི་དོན་གྱི་གནད་མ་ལུས་ཤིང་ལུས་པ་མེད་པ་ཕྱིན་ཅི་མ་ལོག་ཅིང་མ་འཁྲུལ་བ་རྒྱ་ཆེར་གསུངས་པས། སྐལ་ལྡན་གྱི་སྐྱེ་བོ་གཞལ་དུ་མེད་པ་ཚིམ་པར་མཛད་པ་ནི། རྒྱལ་བ་ཉིད་ཀྱིས་ཛ་བོ་ཆེའི་མདོ་དང་། ཨུ་དུམ་བ་རའི་མེ་ཏོག་ལྟར་དཀོན་པའི་མདོ་སྡེ་ལ་སོགས་པ། མདོ་སྡེ་དུ་མ་ཞིག་ནས་ལུང་བསྟན་པའི། ཀུན་མཁྱེན་ཆོས་ཀྱི་རྒྱལ་པོ་དུས་གསུམ་སངས་རྒྱས་དོལ་པོ་པ་ཤེས་རབ་རྒྱལ་མཚན་དཔལ་བཟང་པོ་ཞེས། ཕྱོགས་བཅུ་དུས་གསུམ་གྱི་རྒྱལ་བའི་ཞིང་ཁམས་ཐམས་ཅད་དུ་མཚན་སྙན་པའི་འབྲུག་སྒྲས་ཁྱབ་པ། མཁས་གྲུབ་ཀྱི་བསྟན་འཛིན་གཟའ་སྐར་བྱེ་བ་ཕྲག་བརྒྱའི་དབུས་ན་མཁྱེན་བརྩེ་ནུས་པའི་ཡེ་ཤེས་ཡོན་ཏན་འཕྲིན་ལས་འོད་སྟོང་བདག་པོའི་ཚུལ་གྱིས། གཞན་ཐམས་ཅད་ཟིལ་གྱིས་མནན་ཏེ་བཞུགས་པ་དེ་ཡིན་པ་གདའ། དེ་ཉིད་ཀྱི་ཡེ་ཤེས་ཆེན་པོའི་ཆོ་འཕྲུལ་ལས་སྤྲུལ་པ་ནི། ཛ་བོ་ཆེའི་ལེའུ་ཞེས་བྱ་བ། ངེས་དོན་མཐར་ཐུག་མ་སྦྲས་ཤིང་གསར་བར་བསྟན་པའི་མདོ་སྡེ་ཆེན་པོ་དེ་ཉིད་ཀྱི། ཐ་མའི་ཚིག་གིས་ལུང་བསྟན་པ། འཛམ་གླིང་ལྷོ་ཕྱོགས་ཀྱི་

རྒྱུད་འདིར་ཤིན་ཏུ་ཕྱི་མར་གྱུར་པའི་དུས་སུ་ཡང་། ལི་ཙ་བྱི་གཞོན་ནུ། འཇིག་རྟེན་ཀུན་གྱིས་མཐོང་ན་དགའ་བ། དགེ་སློང་བློ་འཆང་སྟེ། ཤེས་རབ་རྒྱལ་མཚན་ཅེས་བྱ་བར་གྱུར་པ་དེ་ཉིད། སྔར་ཡང་ཤིན་ཏུ་ཕྱི་མར་གྱུར་པའི་དུས་དེར་བྱུང་ནས། ངའི་བསྟན་པ་གསལ་བར་བྱེད་དོ་ཞེས་འབྱུང་བའི་གནས་གང་དུ་བསྟན་པ་གསལ་བར་འགྱུར་བའི་ཆོས་གཞི་གཙུག་ལག་ཁང་གི་གཙོ་བོ་ནི། རྟག་བརྟན་དམ་པའི་ཆོས་ཀྱི་གླིང་ངེས་དོན་དགའ་བའི་ཚལ་ཞེས་བྱ་བ་འདི་ཉིད་ཡིན་ཏེ། དོན་ལ་བཅོམ་ལྡན་འདས་དེ་བཞིན་གཤེགས་པ་ཐུགས་རྗེའི་བདག་ཉིད་ཅན་གྱི་བཀའ་ལས་ལུང་བསྟན་པ་ལགས། དེ་ཡང་ཇ་བོ་ཆེའི་མདོ་ལས། ཀུན་མཁྱེན་ཆོས་ཀྱི་རྒྱལ་པོ་དོལ་པོ་སངས་རྒྱས་དེ་ཉིད་ཀྱིས། རྒྱལ་བའི་བསྟན་པ་ཉི་མ་ལྟར་གསལ་བར་མཛད་ཅིང་། ལོ་བརྒྱད་ཅུའི་བར་དུ་ངེས་དོན་གྱི་བསྟན་པ་ཕྱོགས་ཐམས་ཅད་དུ་དར་བར་གྱུར་ལ། དེ་ནས་བར་སྐབས་དེར་ཅུང་ཟད་ངེས་པའི་དོན་གྱི་བསྟན་པ་མི་གསལ་བར་གྱུར་པ་ན། སླར་ཡང་ཆོས་ཀྱི་རྒྱལ་པོ་དེ་ཉིད་འགྲོ་བའི་དོན་དུ་བཤེས་གཉེན་དམ་པའི་ཚུལ་བཟུང་སྟེ། སྤྲུལ་པའི་སྐུས་ངེས་པའི་དོན་གྱི་བསྟན་པ་གསལ་བར་མཛད་ཚུལ་ལུང་བསྟན་པ་ནི། ཀྱེ་མ་འཇིག་རྟེན་ཀུན་མཐོང་དགའ། །བསྟན་པ་དགེ་སློང་གཟུགས་གྱུར་ནས། །རིང་ཞིག་བསྟན་པ་འཛིན་བྱེད་ཅིང་། །ཆོས་ཀྱི་རྔ་ཆེན་བརྡུང་བར་འགྱུར། །དེ་ན་མྱ་ངན་ཡོངས་འདས་ནས། །དེ་འོག་འཇིག་རྟེན་སྟོང་པར་འགྱུར། །ཆོས་སྐྱ་དེ་ནི་འདས་གྱུར་ནས། །དེ་འདྲ་གཞན་ནི་འགའ་མི་འབྱུང་། །དེ་འདྲའི་དགེ་སློང་རྙེད་དཀའ་སྟེ། །རིམ་གྱིས་སྣང་བ་ཉམས་པར་འགྱུར། །འདི་ལྟར་དེ་ནི་ལྷོ་ཕྱོགས་སུ། །འབྱུང་བའི་ཐ་མ་གཅིག་ཡིན་ནོ། །དམ་པའི་ཆོས་དེ་ནུབ་པའི་དུས་སུ་སླར་ཡང་ཆོས་སྐྱ་བ་དེ་འབྱུང་བར་འགྱུར་

རོ། །ཞེས་གསུངས་ཏེ། འདིར་ལྷོ་ཕྱོགས་སུ་འབྱུང་བ་ཞེས་བཤད་པ་ནི། འཛམ་བུ་གླིང་གི་ཕྱེད་ལྷོ་མ་ཧུ་བོ་སི་ཏིའི་ལྷོ་ཕྱོགས་སུ་འབྱོན་པའི་དོན་ཡིན་ལ། དེ་ཡང་ཤིན་ཏུ་དུས་ཀྱི་ཐ་མར། དེ་ཉིད་འབྱོན་པར་གསུངས་པ་ནི། བདག་ཅག་གི་རྗེ་བཙུན་དམ་པ་འདིས། སྔར་ཡང་ངེས་དོན་གྱི་བསྟན་པ་དར་བར་མཛད་པ་ལུང་བསྟན་པ་ཡིན་པར་གདའ། དེ་ལ་ཤིང་མོ་ཡོས་ཀྱི་ལོ། དབོའི་ཟླ་བའི་ཚེས་བཅུ་གཅིག་གཟའ་ཚེས་སྦྱོར་བ་བྱེད་པ་ཐམས་ཅད་ཤིན་ཏུ་བཀྲ་ཤིས་པ་ལ་ས་ཆོག་མཛད། འཕགས་པ་སྤྱན་རས་གཟིགས་དང་སངས་རྒྱས་བྱང་སེམས་དཔག་ཏུ་མེད་པ་ནམ་མཁའ་ལ་བྱོན་པའི་ལྟས་དང་། དཔལ་ཡེ་ཤེས་ཀྱི་མགོན་པོ་འཁོར་དང་བཅས་མངོན་སུམ་དུ་བྱོན་ནས། གནས་དེ་བདག་གིར་མཛད་པའི་བཀོད་པ་དང་། ཕྱི་ལྟས་ཤིན་ཏུ་ངོ་མཚར་བ་མང་པོ་དང་བཅས་པ་བྱུང་ཞིང་། དེ་རྗེས་ཀྱི་ནག་པ་ཟླ་བའི་ཚེས་བརྒྱད་ལ། གཙུག་ལག་ཁང་གི་རྨངས་དང་པོར་བཏིང་། ནམ་མཁའ་ལ་འཇའ་འོད་ཀྱི་བཀོད་པ་ངོ་མཚར་ཅན་དང་། མེ་ཏོག་གི་ཆར་ཆེན་པོ་སྟོན་མེད་དུ་མཐོང་། དེ་སྔ་ས་ཕྱོགས་འདི་ཀུན་ན་གྲོག་མོ་ལ་སོགས་པ་སྲོག་ཆགས་མང་ཡང་། དེ་ཕྱིན་ཆད་ནས་སྲོག་ཆགས་ཆེས་དཀོན་ཞིང་། གཙུག་ལག་ཁང་བཞེངས་པའི་ས་རྫོའི་བྱ་བ་བྱེད་པ་ཀུན་ལ་ཡང་། སྲོག་ཆགས་ཀྱི་རིགས་གཏན་ནས་མེད་པར་སོང་། གནས་གཞི་དགོན་སྡེ་ཆེན་པོ་འདི་ཉིད་བཞེངས་པའི་དུས་སྐབས་ཐམས་ཅད་དུ། ལས་བྱེད་ཀྱི་སྐྱེ་བོ་ཐམས་ཅད་ཀྱང་། གཞན་གྱིས་བསྐུལ་བ་ལ་མ་ལྟོས་པར། རབ་ཏུ་དགའ་ཞིང་སྤྲོ་བས་ལས་ལ་ངང་གི་འཇུག་པ་དང་། མཚན་མོའི་ཆ་ལ་སྐྱེ་བོ་ཐམས་ཅད་ཉལ་བའི་སྐབས་སུ་ཡང་། ས་རྫོ་ཤིང་གསུམ་གྱི་ལས་ཀ་བྱེད་མཁན་མང་པོ་ཡོད་པ་འདྲ་བ་དང་། ཕྱིས་བྲིས་འབུར

བརྟུང་གསུམ་གྱི་རྟེན་བཞེངས་པའི་སྐབས་སུ་ཡང་། ནམ་གྲུང་ལས་དེ་དང་དེ་བྱེད་པ་པོ་མང་དུ་འཚོགས་པ་ལྟ་བུ་དང་། སྦྲ་དི་རི་རི་ཡང་ནས་ཡང་དུ་འབྱུང་བ་དང་། རྡོ་ལེབ་ཆེན་པོ་མི་མང་པོས་འདེགས་དགོས་པ་ཡང་། མཚན་མོ་ཕན་ཚུན་ཐག་རིང་བར་བསྐྱལ་བ་དང་། བསྟོར་ཏེ་འཇོག་པ་དང་། ཆེས་ཆེར་ཤིན་ཏུ་ལྷི་བའི་ཁུར་ཆེན་པོ་དག ཁྱིའུ་བུ་མོ་ཆུང་ངུ་རེས་ཀྱང་ཐེག་པ་དང་། དགོན་པ་དང་ཉེ་བར་ལུ་མ་བཀོད་མའི་ཆུ་མིག་ཆེན་པོ་སྔར་མེད་གསར་དུ་བརྡོལ་བ་སོགས། མིའི་འགྲོ་བ་སོ་སོ་སྐྱེ་བོའི་མཐོང་ཐོས་ཀྱི་སྤྱོད་ཡུལ་དུ་ཡང་། སྡེ་བརྒྱད་རིགས་པ་ཅན་རྣམས་དང་། དཔའ་བོ་མཁའ་འགྲོའི་ཚོགས་ཀྱིས་འཕྲིན་ལས་ཀྱི་མཐུན་འགྱུར་མཛད་པའི་རྟགས་བཤད་ཀྱིས་མི་ལང་བ་ཡོད་དེ་ཡེ་ཤེས་འཕགས་པའི་སྤྱོད་ཡུལ་ལ་བསམ་གྱིས་ག་ལ་ཁྱབ། གཙུག་ལག་ཁང་གི་ཞལ་ས་རྣམས་ནམ་དགོས་དགོས་སུ་གཏེར་ནས་ཐོན་པ་ལྟ་བུ་ས་རྡོ་ཤིང་སོགས་དཀོན་པ་ལྟར་སྣང་བ་ཐམས་ཅད་ཀྱང་འབད་མེད་ལྷུན་གྲུབ་ཏུ་བྱུང་། སྔར་གྱི་དེ་ཁའི་འཕྲོས་ལ། ཧོར་ཟླ་དྲུག་པ་ཆུ་སྟོད་ཀྱི་ཚེས་བཅུ་བཞིའི་ཉིན་པར། སྤྱི་དྲོའི་ཚ་བ་ཐོན་པ་ནས། ཉི་མ་ཕྱེད་ཡུན་ལ་གཙུག་ལག་ཁང་ཆེན་མོའི་ཀ་བ་སུམ་ཅུ་སོ་དྲུག་པོ། མི་ཉུང་དུས་དཀའ་ལས་མེད་པར་ཚུགས་པ་དང་། འདིའི་ཐོག་གི་ཤིང་ཐམས་ཅད་ཀྱང་ཉི་མ་གཅིག་ལ་ཁེལ། དེ་སྐབས་དཔལ་མགོན་པོའི་འཁོར་རྣམས་དེ་འདྲ་བའི་ལས་ལ་ཞུགས་པའི་ཚུལ་གསལ་བར་གཟིགས་པ་ཡིན་པ་ཡང་གདའ། གསུམ་པ་ནང་གི་གཙུག་ལག་ཁང་རྟེན་གསུམ་དང་བཅས་པ། ཇི་ལྟར་བཞུགས་པའི་དབང་དུ་བྱས་ན། ས་ཕྱོགས་འདི་ཉིད་རིའི་རྩ་བ་ནས་ཁྲི་སྟེགས་ཡན་ཆད། ཨེ་ཡིག་ཆོས་ཀྱི་འབྱུང་གནས་རྩེ་མོ་ཤར་དུ་བསྟན་པའི་རྣམ་པ་ཅན། དེའི་ནང་གི་ངོས་ཡངས་པའི་ཕྱོགས་སུ་སྤྱིར་

གནས་གཞི་འདི་ཉིད་དང་། ཁྱད་པར་གཙུག་ལག་ཁང་བཾ་ཡིག་བདེ་བ་ཆེན་པོའི་
ཚུལ་དུ་བཞུགས་པ་ལགས། དེ་ལ་སྟོན་འོ་སྐལ་གྱི་སྟོན་པའི་བཞུགས་གནས།
རྒྱལ་བུ་རྒྱལ་བྱེད་ཀྱི་ཚལ་ལ་སོགས་པ་ཤིན་ཏུ་གཙོ་བོར་གྱུར་པ་ཐམས་ཅད་དང་
མཐུན་པར། དབུས་སུ་གཙུག་ལག་ཁང་ཆེན་པོ། དེའི་མཐའ་ལ་གཙུག་ལག་ཁང་
བཅུ་དྲུག གཞན་ཡང་ཇི་ལྟར་འོས་པར། གཙུག་ལག་ཁང་ཆེས་མང་བ་དང་བཅས་
ཏེ་བཞུགས་པ་ཡིན་པ་ལས། དབུས་ཀྱི་གཙུག་ལག་ཁང་ཆེན་པོ་འདི་ཉིད་རང་ལ་
ཡང་། ནང་ཚན་དུ་ལྷ་ཁང་ཇི་སྙེད་ཅིག་མཆིས་པ་ལས། དྲི་གཙང་ཁང་ཕྱུར་བུ།
གཙུག་ལག་ཁང་ཐམས་ཅད་ཀྱི་གཙོ་བོ་འདི་ཉིད་ཀྱི་དབང་དུ་བྱས་ན། སོ་སོ་ཐར་
པའི་མདོ་ལས། སངས་རྒྱས་རྣམ་གཟིགས་གཙུག་ཏོར་ཐམས་ཅད་སྐྱོབ། །འཁོར་
བ་འཇིག་དང་གསེར་ཐུབ་འོད་སྲུང་དང་། །ཤཱཀྱ་ཐུབ་པ་གོ་ཏཾ་ལྷ་ཡི་ལྷ། །མི་
འདུལ་ཁ་ལོ་བསྒྱུར་བ་བླ་ན་མེད། ། འཇིག་རྟེན་མགོན་པོ་སྐྱོབ་པའི་མཆོག
སངས་རྒྱས་དཔའ་བོ་བདུན་པོ་སྟེ། །གྲགས་ལྡན་རྣམས་ཀྱི་སོ་སོ་ཐར། །འདི་ནི་
རབ་ཏུ་རྒྱས་པར་སྟོན། །ཅེས་གསུངས་པ་ལྟར། བསྐལ་པ་འདིའི་སྟོན་རོལ་
བསྐལ་པ་དགུ་བཅུ་རྩ་གཅིག་པ་ལ། བཅོམ་ལྡན་འདས་རྣམ་གཟིགས་འཇིག་རྟེན་
དུ་བྱོན། དེའི་རྗེས་ཀྱི་དྲུག་བཅུ་པ་ལ། གཙུག་ཏོར་ཅན་བྱོན། དེ་རྗེས་བཞི་བཅུ་པ་
ལ་ཐམས་ཅད་སྐྱོབ་བྱོན། བསྐལ་པ་བཟང་པོ་འདི་ཉིད་ལ། མི་རྣམས་ཀྱི་ཚེ་ལོ་
བཞི་ཁྲི་ཐུབ་པ་ལ། བཅོམ་ལྡན་འདས་ལོག་པར་དད་སེལ་ལམ། འཁོར་བ་
འཇིག་འཇིག་རྟེན་དུ་བྱོན། གསུམ་ཁྲི་ཐུབ་པ་ནས་གསེར་ཐུབ་བྱོན། ཉི་ཁྲི་ཐུབ་པ་
ནས་འོད་སྲུང་བྱོན། ཚེ་ལོ་བརྒྱ་པའི་གནས་སྐབས་ན། བཅོམ་ལྡན་འདས་དེ་
བཞིན་གཤེགས་པ་དགྲ་བཅོམ་པ་ཡང་དག་པར་རྫོགས་པའི་སངས་རྒྱས་སྟོན་པ་

ཤཱཀྱ་ཐུབ་པ་འཇིག་རྟེན་དུ་བྱོན་ཏེ། དེ་ལྟར་ན་སངས་རྒྱས་བདུན་པོ་དེ་དག །སྟོན་ཐུགས་བསྐྱེད་པའི་གནས་སྐབས་ནས་བཟུང་། འགྲོ་བའི་དོན་ལ་མཆོག་ཏུ་དཔའ་བའི་ཕྱིར། སངས་རྒྱས་དཔའ་བོ་བདུན་ཞེས་གྲགས། དེ་ཡང་སྤྱིར་དེ་དང་འདྲ་བའི་དེ་བཞིན་གཤེགས་པ་མཐའ་ཡས་པ་བྱོན་མོད་ཀྱི། བདུན་གྱི་གྲངས་སུ་བཅད་པ་ནི། ས་ཕྱོགས་འཇིག་རྟེན་ཁམས་འདིའི་དབང་དུ་བྱས། དུས་ཀྱང་སངས་རྒྱས་གཞན་གྱིས་བར་མ་ཆོད་པའི་དབང་དུ་བྱས་ན། དེ་བཞིན་གཤེགས་པ་བདུན་པོ་འདི་དག་ནི། འདུལ་བའི་བསྟན་པ་བསླབ་བྱ་ཕྲ་མོ་ཐམས་ཅད་ཀྱང་གཅིག་པ་ཡིན་ལ། གཞན་དང་གཞན་དག་ནི། གནད་ཀྱི་དགོངས་དོན་གཅིག་ཏུ་ཟིན་ཡང་བཅས་མཚམས་སྣ་ཚོགས་པ་དག་ནི་ཡུལ་དུས་སོ་སོའི་གདུལ་བྱ་རྣམས་ཀྱི་བསམ་པའི་ཁྱད་པར་ལས་མང་ཉུང་རྒྱས་བསྡུས། ཡངས་དོག་མ་ངེས་པ་སྣ་ཚོགས་ཤིག་ཡོད་པའི་རིགས་སུ་གདའ། དེས་ན་འཕགས་པའི་ཡུལ་ན་སངས་རྒྱས་ཀྱི་བསྟན་པ་རྣལ་མ་ཡོད་པའི་ཕྱོགས་སུ་ནི། དེ་བཞིན་གཤེགས་པ་བདུན་གྱི་སྐུ་གཟུགས་བཞེངས་པ་དང་། གསོལ་བ་འདེབས་པ་ལ་སོགས་པའི་སྲོལ་ཀ་ཤིན་ཏུ་དར་བ་ཡིན། ཕྱོགས་འདིར་ཡང་དེ་དར་བར་འགྱུར་བའི་མིག་ལྟས་ཁྱད་པར་ཅན་བཞག་པའི་ཕྱིར་དང་། དོན་གྱི་གཙོ་བོ་སངས་རྒྱས་དཔའ་བོ་བདུན་གྱི་སྐུ་གཟུགས་ཤིན་ཏུ་ཆུང་བ་མ་ཡིན་པ་ཆབས་གཅིག་ཏུ་བཞུགས་པ་དེར། གནས་སྐབས་སུ་ཡུལ་ཕྱོགས་ཐམས་ཅད་བདེ་ཞིང་སྐྱིད་པ་དང་། མཐར་ཐུག་མཐོང་ཐོས་དྲན་རེག་ཐམས་ཅད་ཐར་པ་མཆོག་གི་ས་བོན་ཐེབས་པར་འགྱུར་བ་ལ་གཞན་པས་ཀྱང་ལྷག་པར་སྟོབས་ཆེ་བ་ཡིན་པར་སྣང་བས་དེ་ལ་དགོངས་པ་ཡིན་པ་འདུག །དེ་ཡང་གཙུག་ལག་ཁང་ཆེན་པོ་འདི་ཉིད་ཀྱི་རྟེན་གཙོ་ཐུབ་པའི་དབང་པོ་འདི་ལ་སྐུ

རྒྱབ་མགོ་ནི་ཤུ་རྩ་གསུམ། དེའི་གཡས་ཕྱོགས་སུ་བཞུགས་པ་བཅོམ་ལྡན་འདས་རྣམ་གཟིགས། སྐུའི་གཡོན་གྱི་ཕྱོགས་སུ་བཅོམ་ལྡན་འདས་རིན་ཆེན་གཙུག་ཏོར་ཅན། དེ་དག་གི་ཡང་གཡས་ཕྱོགས་ན། དེ་བཞིན་གཤེགས་པ་ཐམས་ཅད་སྐྱོབ། གཡོན་ཕྱོགས་ན་ལོག་པར་དད་སེལ་ཏེ་དེ་རྣམས་ཞལ་ཤར་གཟིགས་སུ་མཛད། དེ་དག་གི་གཡས་ཕྱོགས་ཞལ་བྱང་གཟིགས་ན། རྫོགས་པའི་སངས་རྒྱས་གསེར་ཐུབ་དང་། གཡོན་ཕྱོགས་ཀྱི་ཞལ་ལྷོ་གཟིགས་འདི། རྫོགས་པའི་སངས་རྒྱས་འོད་སྲུང་ཡིན་ཏེ། དེ་ལྟར་དྲུག་པོ་འདི་རྣམས་ལ་རྒྱབ་མགོ་བཅུ་གཉིས་རེ་ཡོད། སྐུ་རྒྱུའི་དབང་དུ་བྱས་ན། སྐུ་རྒྱུ་ཤིན་ཏུ་འཕྲུག་པར་ཡོད་ཅིང་། སོ་སོའི་རྒྱབ་ཡོལ་ཚུན་ཆད་ཀུང་། གསེར་དངུལ་ཟངས་གསུམ་ལས་གྲུབ་པར་བཞུགས་པས། སྐུ་རྒྱུར་ཟངས་ཁལ་བརྒྱད་བརྒྱ་ལྷག་པ་དང་། གསེར་ཞོ་སྟོང་ཕྲག་བདུན་ཙམ་དང་། གཞན་ཡང་དེ་ལ་དཔགས་པའི་རྒྱུ་ཚོགས་ཤིན་ཏུ་རྒྱ་ཆེ་བ་དང་། ཡོན་རྫོངས་དགའ་སྟོན་སོགས་ཆོས་ནས་བཤད་ཚོད་དང་མཐུན་པ། སྐྱེ་བོ་མང་པོའི་བསོད་ནམས་ཀྱི་ཚོགས་རྒྱ་ཆེན་པོ་སྤེལ་བའི་སླད་དུ་གནང་བར་གདའ། ནང་བཞུགས་ཀྱི་དབང་དུ་བྱས་ན། གཙོ་བོའི་དབུ་གཙུག་ན་དེ་བཞིན་གཤེགས་པའི་རིང་སྲེལ་འབྲུལ་མེད་འཕགས་པའི་ཡུལ་ནས་གསར་དུ་བྱོན་པ། རིན་པོ་ཆེ་དྭངས་མའི་ཁ་དོག་ཐམས་ཅད་ཟིལ་གྱིས་གནོན་པར་བྱེད་པ་ཅིག་དང་། བོད་ཡུལ་གྱི་འཕེལ་གདུང་རྣམ་བཞིར་གྲགས་པ་སོགས། དེ་བཞིན་གཤེགས་པའི་འཕེལ་གདུང་ཡིད་ཆེས་ཅན་ཤིན་ཏུ་མང་བ་དང་། བྱང་ཆུབ་ཤིང་གི་ཡལ་ག་གཅིག་མེ་ཏོག་ལོ་མ་མང་པོ་དང་། མཁས་གྲུབ་དམ་པ་སོ་སོའི་ཐུགས་དམ་གྱི་རྟེན་དང་། དབུ་སྐྲ་ན་བཟའ་སོགས་བྱིན་རླབས་གཟི་བྱིན་རྒྱས་པའི་ནང་བཞུགས་རྣམ་གྲངས་སུམ་ཅུ་རྩ་བདུན་

ཙམ་དང་། རྒྱུད་སྡེ་བཞིའི་གཟུངས་སྔགས་ཀྱི་ཚོགས་མཐའ་ཡས་པ་གོ་རིམ་མ་འཁྲུལ་བ་དང་། རྒྱ་བོད་ཀྱི་གནས་ཆེན་ཀུན་གྱི་ས་རྡོ་ཤིང་སོགས་རྟེན་འབྲེལ་གྱི་རྫས་དུ་མས་གཏམས་པར་བཞུགས། རྣམ་གཟིགས་ལ་སོགས་པའི་སྐུ་བརྙན་དྲུག་པོ་འདི་རྣམས་ལའང་། དེ་བཞིན་གཤེགས་པའི་འཕེལ་གདུང་འཁྲུལ་མེད་བཅུ་རེ་དང་། བྱང་ཆུབ་ཤིང་གི་ལོ་མ་སོགས་བྱིན་རླབས་ཀྱི་རྟེན་གཙོ་བོ་ཉིད་དང་ཕལ་ཆེར་ཆ་འདྲ་བར་བཞུགས། རབ་གནས་སྐབས་དགེ་མཚན་གྱི་དབང་དུ་བྱས་ན། ས་ཕོ་རྟའི་ལོ་ཁྲིམས་ཀྱི་ཟླ་བའི་ཚེས་བཅུ་བཞི་ནས་བཙམས་ཏེ། ཐ་སྐར་གྱི་ཡར་ངོས་ཚེས་གསུམ་གྱི་བར་ལ། དཔལ་གསང་བ་འདུས་པ་དང་། བདེ་མཆོག་ལཱུ་ཧི་པ་དང་། གཤིན་རྗེ་གཤེད་ནག་པོ་དང་། རྡོ་རྗེ་འཇིགས་བྱེད་དང་། མི་གཡོ་བླ་མེད་དང་། ཕྱག་ན་རྡོ་རྗེ་གཏུམ་པོ་དང་། ཕག་མོ་ལྷ་སོ་བདུན་མ་དང་། བདག་མེད་ལྷ་མོ་བཅོ་ལྔ་དང་། དཔལ་དུས་ཀྱི་འཁོར་ལོའི་དཀྱིལ་འཁོར་རྣམས་ཞལ་ཕྱེ་ནས་རབ་གནས་ཚར་རེ་རེ་མཛད་པར་གདའ། ས་མོ་ལུག་ལོའི་ཆུའི་ཟླ་བའི་ཡར་ངོའི་ནང་དུ་ཡང་། སངས་རྒྱས་ཐོད་པ་དང་། ཡེ་ཤེས་དབང་ཕྱུག་མ་དང་། སེམས་འགྲེལ་ལུགས་ཀྱི་བདེ་མཆོག་སྟེ། དཀྱིལ་འཁོར་དེ་གསུམ་གྱི་སྟེང་ནས་རབ་གནས་ཚར་གསུམ། ལོ་དེ་ཉིད་ཀྱི་ཆུ་སྟོད་ཟླ་བའི་ཚེས་བརྒྱད་ཀྱི་ཉིན། དཔལ་ཧེ་རུ་ཀ་འཁོར་ལོ་བདེ་མཆོག་འཇམ་པའི་རྡོ་རྗེའི་དཀྱིལ་འཁོར་སྟེང་ནས་རབ་གནས་རྒྱས་པ་གཅིག་སྟེ་མདོར་ན་རབ་གནས་ཚར་བཅུ་གསུམ་དང་། སྐྱུ་སེར་སྐྱེ་བོ་ཡོངས་འདུས་པའི་ཞལ་གྲོ་དགའ་སྟོན་ཆེན་མོ་ཚར་གསུམ་མཛད། རབ་གནས་ཀྱི་སྐབས་ཐམས་ཅད་དུ་མེ་ཏོག་གི་ཆར་དང་འཇའ་འོད་སོགས་ཉིན་རེ་བཞིན་དུ་བྱུང་ཞིང་། སྐབས་འགར་སྒྲ་དང་དྲི་བཟང་གིས་ཁྱབ་པ་སོགས་ལན་མང་དུ་བྱུང་།

རབ་གནས་ཐོག་མའི་སྐབས། ཡུངས་ཀར་བུམ་ནང་དུ་ལྷུང་བ། མུ་གུ་སྐྱེས་ནས་ཟླ་བ་ཕྱེད་ཙམ་ནས་མེ་ཏོག་ཤར་བ་དང་། བར་བའི་སྐབས། འཕགས་ཡུལ་མ་ག་དྷའི་ཕྱོགས་ནས་སྤྲུལ་པའི་རྣལ་འབྱོར་པས་སངས་རྒྱས་ཀྱི་སྐུ་གཟུགས་སྤྱན་དྲངས་ཏེ། རབ་གནས་དངོས་གཞི་དང་པོའི་ཡེ་ཤེས་སྤྱན་འདྲེན་ཉིད་ཀྱི་སྐབས་ཕེབས་པ་དང་། རབ་གནས་གསུམ་པའི་སྐབས་སུ། ཆོས་རྒྱལ་སྲོང་བཙན་སྒམ་པོས་ཁྲ་འབྲུག་བཞེངས་དུས། ཟོ་ཐང་ནས་སྤྱན་དྲངས་པའི་དང་པོར་སྐུའི་རྣམ་པ་རགས་རིམ་རང་བྱོན་ལ། བལ་པོའི་བཟོ་བོས་ཅུང་ཟད་ཙམ་སྒྲོས་གཙང་བར་བྱས་པའི་ཐུབ་པའི་སྐུ་བརྙན་བླ་མ་སྨན་རྩུ་ཁ་པས་སྤྱན་དྲངས་ཏེ། ཤར་ཕྱོགས་ནས་བྱོན་པ་སོགས་ཕྱི་ནང་གི་ལྟས་ཐམས་ཅད་ལེགས། རྟེན་འབྲེལ་ཐམས་ཅད་བཟང་བའི་ཕྱོགས་སུ་འགྲིག་པ་ཡིན་པར་འདུག ཇོ་བོ་ཕྱོགས་ལས་རྣམ་རྒྱལ་འདིའི་དབང་དུ་བྱས་ན། སྟོན་པའི་རྒྱལ་ཚབ་འོད་སྲུང་ཆེན་པོ་སེང་གེའི་ཁྲི་ལ་འཁོད་པ་ནས་ལོ་བརྒྱ་ཙམ་ན། རྒྱ་གར་རྡོ་རྗེ་གདན་གྱི་བྱང་ཆུབ་ཆེན་པོ་བཞེངས། དུས་དེ་ཙམ་ན། ལྷའི་བཟོ་བོས་བཞེངས་པའི་སྐུ་གཟུགས་འཕྲུལ་དང་ལྡན་པ་མང་དུ་བྱུང་། འཕྲུལ་སྣང་གི་ཇོ་བོ་ཤཱཀྱ་མུ་ནེ་ལ་ཆེ་བ་དབྱུང་བའི་གཏམ་རྒྱུད་མི་འདྲ་བ་དུ་མ་ཡོད་ཀྱང་། དུས་དེ་སྐབས་ཀ་བྱོན་པར་གདའ། དཔལ་བྱང་ཆུབ་ཆེན་པོ་བཞུགས་པའི་ཕྱོགས་མཚམས་བརྒྱད་ན། གན་ཛྷོ་ལ་བརྒྱད་ཡོད། དེ་དག་རེ་རེ་ན་ལྷ་ཁང་རེ་རེ། མཛད་པ་བརྒྱད་ཀྱི་ནང་ནས་མཛད་པ་རེ་རེའི་སྐུ་བརྙན་བཞུགས། དེ་ཐམས་ཅད་ལྷའི་བཟོས་བོས་བཞེངས་པ་ཡིན་པར་གདའ། ཇོ་བོ་ཕྱོགས་ལས་རྣམ་རྒྱལ་འདི་ནི་དེའི་ནང་ནས། གླང་པོ་ཆེ་ནོར་སྐྱོང་བཏུལ་བ་དེ་ཡིན། ལྷ་ས་འཕྲུལ་སྣང་གི་བྱམས་པ་ཆོས་ཀྱི་འཁོར་ལོ་དང་། ར་མོ་ཆེ་ན་བཞུགས་པའི་ཇོ་བོ་མི་བསྐྱོད་རྡོ་རྗེ་དང་།

ཕྱོགས་ལས་རྣམ་རྒྱལ་འདི་གསུམ་ཞལ་བཞིན་སོགས་བཟོ་བཀོད་དབྱིབས་ཁྱད་པར་མེད་པ་ལྷ་བུར་བཞུགས། འདི་ཡང་དང་པོར་ཆོས་ཀྱི་རྒྱལ་པོ་སྲོང་བཙན་སྒམ་པོའི་ཐུགས་དམ་གྱི་རྟེན་མཛད་ཅིང་ཕོ་བྲང་དུ་བཞུགས་པ་ཡིན། དེ་ནས་ཆོས་རྒྱལ་ཁྲི་སྲོང་ལྡེ་བཙན་གྱི་རིང་ལ། བསམ་ཡས་ཀྱི་ཕྱོགས་སུ་ཕེབས། བད་རྫམ་པའི་ལྷ་ཁང་དུ་བཞུགས་པ་ལས། དུས་ཕྱིས་ཆུས་གནོད་པ་ཆེན་པོ་བྱུང་བའི་སྐབས་ཤིག བད་རྫམ་པ་དང་ཧྭ་ཤང་ལྷ་ཁང་སོགས་མང་པོ་ཞིག་ལ་ཆུ་སྐྱོན་བྱུང་། སྐུ་འདི་རེ་ཞིག་མ་རྙེད། ཀླུས་སྤྱན་དྲངས་པ་ཡིན་ནམ་ཟེར་བ་ཡང་བྱུང་སྟེ། ཕྱིས་ལོ་ཤས་ལོན་དུས་བཤའ་བུད་ཀྱི་ནོན་པ་སོགས་ཡེ་མེད་པར་ལྷ་ཁང་གི་ཤུལ་ནས་རྙེད། རིམ་པས་ཕོ་བྲང་སྣེའུ་གདོང་སོགས་བརྒྱུད་ནས། ལྕགས་མོ་བྱའི་ལོ་ལ་གཙུག་ལག་ཁང་ཆེན་པོ་འདིར་ཕེབས་པ་ལགས། དེ་རྗེས་ཁྲི་རྒྱབ་ལ་སོགས་པ་རྗེ་བཙུན་ཉིད་ཀྱི་ཞལ་བཀོད་མཛད་ནས་བཞེངས། འགྲོ་བའི་དོན་དུ་མངའ་གསོལ་མཛད་དེ། བྱིན་རླབས་ཀྱི་གཟི་བྱིན་མཁའ་དབྱིངས་གང་བར་བཞུགས་པ་འདི་ལགས། འདི་ནི་དེ་བཞིན་གཤེགས་པའི་བཀའ་འགྱུར་རོ་འཚལ་ཧོར་རྒྱལ་པོ་བྱང་ཆུབ་སེམས་དཔའ་སྤྲིན་བདག་མཛད་དེ་སྤར་རྣམས་བཞེངས་པ་རིན་པོ་ཆེ་དུ་མ་བསྲེས་པའི་མཚལ་གྱི་སྤར་བཏབ་པར་འདུག །བོད་དབུས་གཙང་གི་རྒྱལ་ཁམས་སུ་འདི་ལྟ་བུ་ཚར་གསུམ་ལས་ལྷག་པ་མ་བྱོན་པར་གྲགས་ཤིང་། གཞན་གཉིས་པོ་དུས་ཕྱིས་ཁ་ཐིག་ཚང་བ་མེད་པར་འདུག འདི་ཡོངས་རྫོགས་མ་ཚང་བ་མེད་པ། གླེགས་ཤིང་རྩུན་ཆོད་རྒྱ་ཡུལ་ཉིད་དུ་བཅོས་པའི་ཚད་ཁང་གི་རི་མོ་ཅན་ཆ་ལག་ཐམས་ཅད་ཁ་ཐིག་ཚང་བར་བཞུགས། དེ་རྗེས་ལོགས་བྲིས་ཀྱི་ལྷ་རྣམས་དང་། རྒྱབ་ཡོལ་ལ་བཞུགས་པའི་ལྷ་རྣམས་འདི་དང་འདི་ལྷ་བུའོ་ཞེས་ངོ་སྤྲད། ལོགས་བྲིས་

ལ། དུས་ཀྱི་འཁོར་ལོ་ལྷ་ལྔ། བདེ་མཆོག་ནག་པོ་ཞབས་ལུགས་རྣལ་འབྱོར་མ་བཞི་དང་བཅས་པ། རྡོ་རྗེ་ཤུགས། རྡོ་རྗེ་འཇིགས་བྱེད། གསང་འདུས་འཇམ་རྡོར། རྡོ་རྗེ་རྣལ་འབྱོར་མ། ཀུན་མཁྱེན་ཆེན་པོ། གུར་མགོན་ལྕམ་དྲལ། རྣམ་ཐོས་སྲས། ལྷ་ཆེན་རྣམས་ཀྱི་སྐུ་རྒྱབ་ངོས་ལ་རྒྱལ་བ་རིགས་དྲུག་སྒྲུབ་པ་པོའི་ཚུལ་དུ་རྗེ་བཙུན་ཉིད་ཀྱི་སྐུ་འདྲ་དང་བཅས་པ་བཞུགས། དེ་རྗེས་སྐུ་གཞན་ཚོ་དང་ཟབ་སྐུ་སོགས་ཀྱང་འཚམ་པ་བཞད། གཙུག་ལག་ཁང་གི་ཁྲམས་འདིའི་ཡོགས་བྲིས་ཀྱི་དབང་དུ་བྱས་ན། ངེས་དོན་མདོ་ཉི་ཤུ་ཞེས་གྲགས་པའི་གླེང་གཞི་སོ་སོའི་མདོ་བཀོད་དང་། དུས་ཀྱི་འཁོར་ལོ་རྩ་བའི་རྒྱུད་དང་། འཇམ་དཔལ་རྩ་རྒྱུད་གསུངས་ཚུལ་དང་། གཞན་ཡང་སྟོན་པ་ཡང་དག་པར་རྫོགས་པའི་སངས་རྒྱས་ཉིད་ཀྱི་མཛད་པའི་རྣམ་གྲངས་ཅི་རིགས་པ་དང་བཅས་པ་སྤེལ་ནས་བཀོད་པ་ཡིན་པ་འདུག ཀ་རིང་གཉིས་མ་གདོགས་པའི་ཀ་བ་སུམ་ཅུ་སོ་བཞིའི་ཞུའི་ངོས་ལ། བྱང་ཆུབ་སེམས་དཔའི་འཕྲུངས་རབས་སོ་བཞི་སློབ་དཔོན་དཔའ་བོས་མཛད་པའི་གཞུང་དང་མཐུན་པར་བཀོད། ཡང་མདོ་བཀོད་ཀྱི་བར་བར་ན་བཞུགས་པ་འདི་རྣམས། འཕགས་པའི་གནས་བརྟན་ཆེན་པོ་བཅུ་དྲུག་དང་། དཔལ་ལྡན་ཤམ་བྷ་ལར་བྱོན་པའི་ཆོས་རྒྱལ་རིགས་ལྡན་རྣམས་ཀྱི་སྐུ་བརྙན་ཡིན་ལགས། དེ་ནས་ཞིང་ཁམས་བཞི་བཅུ་པོ་རེ་རེ་བཞིན་དུ་ངོ་སྤྲད། སེང་གེ་བུ་བས་ཀྱི་ངོས་ལ། བསྟན་པའི་གཙོ་བོ་ལ་འཛམ་གླིང་མཛེས་པར་བྱེད་པའི་རྒྱན་དྲུག གསལ་བྱེད་ཆེན་པོ་བཞི། སྨད་བྱུང་སློབ་དཔོན་གཉིས་ལ་སོགས་པ་བཞུགས། དབུས་ཀྱི་བཞུགས་ཁྲི་ཆེན་པོ་འདི་ཡང་ཁྲི་ཕལ་པ་ཙམ་མ་ཡིན་པར། གསང་བདག་འཁོར་ལོ་ཆེན་པོ་ལ་སོགས་པའི་དཀྱིལ་འཁོར་དུ་མ་ཁྲི་འདི་ཉིད་ཀྱི་སྟེང་དུ་བཞེངས་པའི་

དབང་བསྒྱུར་སོགས་འགྲོ་དོན་དུ་མ་མཛད་པའི་ཤིན་ཏུ་བྱིངས་ཆེ་ཞིང་བཀྲ་ཤིས་པ་འགྲན་ཟླ་མེད་པ་ཡིན། འདི་ན་དཔལ་ཡེ་ཤེས་ཀྱི་མགོན་པོ་མཐུ་སྟོབས་བསམ་གྱིས་མི་ཁྱབ་པ། ལེགས་ལྡན་ཆེན་པོ་ལྷམ་དྲལ་གྱི་མགོན་ཁང་བྱིན་རླབས་ཀྱི་གཞི་བརྗིད་དཔག་ཏུ་མེད་པ་བཞུགས། འདི་ན་དཔལ་མགོན་ལྷ་ཆེན་དཔལ་འབར་གྱི་སྐུ་བརྙན་སྐུ་ཚད་ཆེ་ཞིང་བཟོ་བཀོད་རྣམ་གྲངས་མང་བར་ཡོད་ཀྱང་། ཞག་བདུན་ཁོངས་སུ་ལེགས་པར་ཚར་བ་སོགས་ངོ་མཚར་བའི་ལྟས་དང་བཅས་པ་ཡིན། སྒོ་ཁང་ཆེན་པོ་ལ། འདི་ན་སངས་རྒྱས་ཀྱི་བསྟན་པའི་སྲུང་མ་ཆེན་པོ་རྒྱལ་པོ་ཆེན་པོ་སྡེ་བཞི། བཙུན་མོ་སྲས་དང་བློན་པོ་གཡོག་འཁོར་དང་བཅས་པའི་བཀོད་པ་དང་། འཇིག་རྟེན་མཐའ་དག་གི་བྱེད་པ་པོའམ་སྐྱོང་བ་པོ་ཕྱོགས་སྐྱོང་ཆེན་པོ་བཅོ་ལྔ་ཀླུ་ཆེན་བརྒྱད་དང་བཅས་པ་བཞུགས། དེ་ལ་ཕྱོགས་སྐྱོང་བཅུ་ཞེས་བྱ་བ་ཀུན་ལ་གྲགས་ཤིང་། བཅོ་ལྔའི་རིགས་པ་འདི་ནི་རྒྱུད་གཤིན་རྗེ་གཤེད་དམར་ནག་ནས་འབྱུང་བ་ལྟར། རྡོ་རྗེ་སློབ་དཔོན་ཆེན་པོ་སངས་རྒྱས་ཡེ་ཤེས་ཞབས་ཀྱི་བཞེད་པས་གསལ་བར་མཛད་པ་ཡིན་པ་འདུག གསེང་སྒོ་ལ། འདི་ཡང་སྒོ་ཁང་ཡིན་པས། ཆོས་འདུལ་བ་ནས་སྒོ་ཁང་དུ་འཁོར་བའི་འཁོར་ལོ་ཆ་ལྔ་པ་འབྲི་གསུང་བ་ལྟར། ལྟེ་བར་ཉོན་མོངས་གསུམ། བར་དུ་འགྲོ་བ་རྒྱུད་ལྔ། ཐ་མ་རྟེན་འབྲེལ་བཅུ་གཉིས། འཐོབ་བྱ་འགོག་བདེན། ཐོབ་བྱེད་ལམ། དེ་སྟོན་པ་པོ་སངས་རྒྱས་དང་བཅས་པ་དང་། དེ་དག་གི་མཐར་ཆོ་འཕྲུལ་ཆེན་པོའམ་བདུད་འདུལ་བ་གང་རུང་འབྲི་བར་གསུངས་པ་ལྟར། འདིར་བདུད་འདུལ་གྱི་བཀོད་པ་བཞེངས། གཞན་ཡང་འཇམ་དཔལ་རྩ་རྒྱུད་ནས་འབྱུང་བའི་གཤིན་རྗེ་གཤེད་དང་། རྩ་བའི་མགོན་པོ་དང་བཅས་པ་བཞུགས། སྟེང་ཁང་བཀོད་པ་མཐའ་ཡས་ཞེས་བྱ་བ་འདི་ན། འོ་

སྐལ་གྱི་སྟོན་པ་ཡང་དག་པར་རྫོགས་པའི་སངས་རྒྱས་ཀྱི་རྣམ་ཐར་ཤིན་ཏུ་ངོ་མཚར་བ། མངོན་པར་འབྱུང་བའི་མདོ་དང་། འདུལ་བ་ལུང་དང་། ལས་བརྒྱ་པ་དང་། རྟོགས་བརྗོད་བརྒྱ་པ་སོགས་ལས་བསྡུས་པའི་བཀོད་པ་བཞུགས། ཞེས་བརྗོད་ནས་ལོ་རྒྱུས་དང་བསྟུན་ཅི་རིགས་ཅི་རིགས་འདི་དང་འདྲའོ་ཞེས་བཤད་དོ། །ལྷོ་ཕྱོགས་ངོས་ཀྱི་ལྷ་ཁང་འདི་ན། ལེགས་ལྡན་ཡེ་ཤེས་ཀྱི་མགོན་པོ་ལྷ་ཆེན་དཔལ་འབར་གྱི་སྐུའི་བཀོད་པ་མི་འདྲ་བ་དུ་མ་དང་། དཔལ་ལྷ་མོ་འདོད་པ་ཁམས་ཀྱི་དབང་ཕྱུག་མའི་སྐུའི་བཀོད་པ་མི་འདྲ་བ་དུ་མ་དང་བཅས་པ་ཤིན་ཏུ་བཀའ་གཉན་པར་བཞུགས། ཤར་ཕྱོགས་ཀྱི་འདི་རྒྱ་གར་ལྷ་ཁང་ཞེས་བྱ་བ། འཕགས་ཡུལ་གྱི་རྟེན་བྱིན་རླབས་ཆེ་ཚད་བཞུགས་ཏེ་འདིའི་དཀར་ཆག་ལོགས་སུ་བྱ། འོག་མིན་ལ་འདི་གཙུག་ལག་ཁང་གི་ཡང་ཐོག་ཡིན་པས། ཆོས་མཚུངས་པའི་རྒྱུ་མཚན་གྱི་འོག་མིན་ལྷ་ཁང་དུ་མཚན་བཏགས། མཚན་དོན་དང་མཐུན་པའི་ཕྱིར། འདི་ནི་སྟེང་ཕྱོགས་ཀྱི་འོག་མིན་གྱི་བཀོད་པར་གདའ། སྤྱིར་འོག་མིན་ཞེས་བྱ་བ་གསུང་རབ་ནས་རྣམ་པ་དུ་མ་གསུངས་ཏེ། གཟུགས་ཁམས་གནས་རིགས་བཅུ་བདུན་གྱི་ནང་ཚན་གནས་གཙང་མའི་འོག་མིན་ཞེས་བྱ་བ་ཡོད་དེ། ཐ་མལ་པའི་འཇིག་རྟེན་ཁམས་ཀྱི་ནང་ཚན་ཡིན། དེའི་སྟེང་ན་ལྷའི་བུ་དབང་ཕྱུག་ཆེན་པོའི་གནས་ཀྱི་འོག་མིན་ཞེས་ཀྱང་བྱ། གནས་གཙང་མ་ཆེན་པོ་ཞེས་ཀྱང་བྱ། སྟོང་གསུམ་གཅིག་ཏུ་སངས་རྒྱས་བྱེ་བ་ཕྲག་བརྒྱ་འབྱུང་བའི་སྤྲུལ་གཞི། སྤྲུལ་པའི་སྐུ་ཆེན་པོ་དེ་བཞུགས་པའི་གནས་ཡིན། བཀོད་པ་འདི་ཡང་དེའི་བཀོད་པ་ཡིན་པ་འདུག གཞན་ཡང་སངས་རྒྱས་རྣམ་པར་སྣང་མཛད་ཀྱི་ཞིང་ཁམས་ལ་ཡང་འོག་མིན་གཞི་དང་སྙིང་པོ་མེ་ཏོག་གི་རྒྱན་གྱིས་བརྒྱན་པ་ཞེས་གྲགས་པ་དང་། འོག

མིན་སྨུག་པོ་བཀོད་པའི་ཞིང་མཆོག་ཅེས་བྱ་བ། ནམ་མཁའ་དང་མཉམ་པར་ཁྱབ་ཅིང་ལོངས་སྤྱོད་རྫོགས་སྐུའི་ཞིང་ཁམས་ཡིན་པ་ཅིག་ཀྱང་གསུངས་སོ། །འདི་ནི་དོན་ཞགས་ལྷ་ལྔ། འདི་ནི་རྒྱུད་སྡེ་སྤྱིའི་ལུགས་ཀྱི་རིགས་ལྔ་ཡུམ་ལྔ། འདི་ནི་དཔལ་དུས་ཀྱི་འཁོར་ལོ། འདི་རྣམས་དུས་འཁོར་ཉིད་ནས་གསུངས་པའི་རིགས་བདག་རྒྱལ་བ་རིགས་དྲུག གཞན་ཡང་བྱང་ཆུབ་སེམས་དཔའ་ཉེ་བའི་སྲས་བརྒྱད། འཇམ་དབྱངས་དང་སྤྱན་རས་གཟིགས་ཀྱི་ཡུམ་གཉིས་གཉིས། སྟེང་གི་ཆ་ལ་མཛད་པ་བཅུ་གཉིས་མདོར་བསྡུས་དང་བཅས་པའི་བཀོད་པ་ལགས། འདི་ཕྱོགས་ན་སྟོན་པ་ཡང་དག་པར་རྫོགས་པའི་སངས་རྒྱས། འཕགས་པ་སྤྱན་རས་གཟིགས་ཀྱི་རིགས་ལ། བཅུ་གཅིག་ཞལ་འཁོར་ནོར་བཟང་དང་རྟ་མགྲིན་གཉིས། སྤྱན་རས་གཟིགས་མགྲིན་སྔོན། ཇོ་བོ་ཧ་རི་ཧ་རི་ཧ་རི་ལ་ཞོན་པ། འཕགས་པ་སེང་གེ་སྒྲ། ཇོ་བོ་བདེ་ལྡན། སྤྱན་རས་གཟིགས་ཡིད་བཞིན་ནོར་བུ། སྤྱན་རས་གཟིགས་ཧ་ལ་ཧ་ལ། སྤྱན་རས་གཟིགས་འཇིགས་པ་བརྒྱད་སྐྱོབ། དབང་དུ་བྱེད་པའི་སྤྱན་རས་གཟིགས་དམར་པོ་རིགས་གཉིས། ཡང་ཧ་ལ་ཧ་ལ་ཕྱག་བཞི་པ་གཅིག སྤྱན་རས་གཟིགས་རྒྱལ་པོ་རོལ་བ་རྣམས་དང་། འདི་ན་སྒྲོལ་མ་ལྷ་ལྔ། འདི་ན་ཀུན་མཁྱེན་ཆོས་ཀྱི་རྒྱལ་པོ་དོལ་པོ་པ་ཆེན་པོ། འགྲོ་ལྡིང་གི་སློབ་དཔོན་ལྷའི་འབྱུང་ལྡན། རྒྱ་གར་གྱི་པཎྜི་ཏ་གང་བའི་རྡོ་རྗེ། སྤྲིན་བདག་གི་ཚུལ་དུ་རྗེ་བཙུན་ཉིད་ཀྱི་སྐུ་བརྙན་རྣམས་བཞུགས། འདིའི་རྟེན་གྱི་གཙོ་བོ་འདི་བཅོམ་ལྡན་འདས་ཚེ་དང་ཡེ་ཤེས་དཔག་ཏུ་མེད་པ་བཟོ་བཀོད་ལེགས་ཤིང་། སྐུ་རྒྱན་སོགས་བཀོད་པ་ཕུན་སུམ་ཚོགས་པ། ནང་བཞུགས་རྟེན་བྱིན་རླབས་ཅན་དུ་མ་དང་བཅས་པ་བཞུགས་པ་ཡིན། མེ་ཕོ་སྟག་ལོ་ཤིན་ཏུ་ཐན་པ་ཆེ་བའི་སྐབས། འདིའི་

རབ་གནས་མཛད་པའི་ཉིན་མོ་ནས་བརྩམས་ཞག་མང་པོར་ཆར་པ་གཤིན་ལ་ཆེ་བར་བབས། ཐན་པའི་འཇིགས་པ་ལས་གྲོལ་བས། ཚེ་དཔག་མེད་བདུད་རྩིའི་ཆར་འབེབས་མར་མཚན་གསོལ་བ་ལགས། རྗེས་སུ་ཡང་འདི་ལ་སྐུ་ཁྲུས་གསོལ་ཞིང་མཆོད་པ་ཕུལ་བས། ཆར་དགོན་པའི་དུས་སུ་ཡང་ཆར་ཅི་རིགས་པ་འབབ་པའི་བྱིན་རླབས་ཀྱི་ལྷུས་མངོན་གྲུར་པ་བཞུགས། གདུང་ལྗིབས་ཀྱི་འདི་དག་ནི་ཞི་བ་དམ་པ་རིགས་བརྒྱ་ཡིན་པར་འདུག ཀ་བ་བརྒྱད་ཀྱི་ངོས་འདི་རྣམས་མཆོད་པའི་ལྷ་མོ་བརྒྱད་ཡིན་ལགས། ཡང་འདི་ན་རྗེ་བཙུན་མ་འཕགས་མ་སྒྲོལ་མའི་ལྷ་ཁང་བཞུགས་པ་ཡིན། དེན་འདི་རྗེ་བཙུན་མ་འཕགས་མ་སྒྲོལ་མ་སྔོ་ལྗང་ཀུན་ཁྱབ་ཏུ་གྲགས་པ། རྩ་བའི་སྒྲུབ་ཐབས་ཀྱི་ལུགས་ཡིན། སྐུ་ཚུགས་བཟང་ཞིང་། འཕྲ་རྒྱན་རིན་པོ་ཆེ་སྣ་ཚོགས་པས་མཛེས་པ། ནང་བཞུགས་བྱིན་རླབས་བསམ་གྱིས་མི་ཁྱབ་པ་བཞུགས། འདི་བཞེངས་པའི་ལོ། བསྟན་པ་ལ་བར་དུ་གཅོད་པའི་མི་མཐུན་པའི་ཕྱོགས་ཐམས་ཅད་སྤྲིན་བཞིན་དེངས་པ་ཞིག་བྱུང་བས། བདུད་འདུལ་སྒྲོལ་མར་མཚན་གསོལ་བ་ཡིན། འདི་ནི་འཆི་བ་བླུ་བའི་སྒྲོལ་ལྗང་། སྒྲུབ་ཐབས་སློབ་དཔོན་ཀླུ་སྒྲུབ་ཀྱིས་མཛད་པའི་ལུགས་ཡིན། སྐུ་རྒྱུའི་ཚོགས་སྤུ་མ་འདི་དང་འདྲ་བ་རང་ཡིན་ནའང་། རྒྱུ་ཚོགས་འཕེལ་བའི་ཚུལ་གྱིས། སྤུ་མ་ལས་སྐུ་ཚད་ཆེ་བའི་ཚོ་འཕྲུལ་བསྟན་པ་དང་། འདིའི་རབ་གནས་མཛད་པའི་ཚེ། ཕྱོགས་ཐམས་ཅད་ནས་སྙེད་བཀུར་ལོངས་སྤྱོད་སྤྲིན་སྤྱིབས་པ་བཞིན་བྱུང་བས། འདོད་དགུ་འབྱུང་བའམ། དགོས་འདོད་ཀུན་འབྱུང་བའི་སྒྲོལ་མར་མཚན་གསོལ། འདི་ཡང་བཟོ་སྦྲིས་གཙང་ཞིང་། གཞན་ཀུན་པས་ཟིལ་དང་། གཟི་བྱིན་ཆེ་བ། རྒྱན་སྤྲོད་སོགས་ཐམས་ཅད་ནས་རྒྱུ་ཚོགས་འགངས་ཆེ་བར་བཞུགས། འདི་ནི་

ཡུམ་ཆེན་མོ་ཤེས་རབ་ཀྱི་ཕ་རོལ་ཏུ་ཕྱིན་མ་སྟེ། བཅོམ་ལྡན་འདས་མ་འདི་ཉིད་ཀྱི་ཏོག་པ་ནས་འབྱུང་བ་བཞིན་གྱི་སྐུ་བརྙན་ལགས། འདི་ཡང་བཟོ་སྒྲོས་གཙང་ཞིང་ཚུགས་བཟང་བས། རྒྱན་སྤྲོད་སོགས་སྐུ་རྒྱུ་ཕུན་སུམ་ཚོགས་པ། འདིའི་ནང་བཞུགས་ལ་དེ་བཞིན་གཤེགས་པའི་རིང་བསྲེལ་འབྲུལ་མེད་བཅུ་ཙམ་བཞུགས། འདི་ད་ལྟ་ཡིན་ཕུགས་ལྷ་ཁང་ལ་སོགས་པ་དགོས་པ་འདུག རྒྱུད་རིས་ཀྱི་དབང་དུ་བྱས་ན། འདི་ནི་བཅོམ་ལྡན་འདས་མ་ཨུ་རྒྱན་སྒྲོལ་མར་གྲགས་པ་གནས་ཀྱི་དབང་ཕྱུག་མ་ཡིན། འདི་རྣམས་མཚན་ཡིན་དང་མཐུན་པར་རྗེ་བཙུན་མ་སྒྲོལ་མའི་རིགས་སྣ་ཚོགས་པ་ལགས། འདི་རྣམས་སྒྲོལ་མ་འཇིགས་པ་བརྒྱད་སྐྱོབ་ཀྱི་བཀོད་པ་ཡིན། འདི་ནི་དཔལ་སཾ་པུ་ཊའི་རྒྱུད་ནས་གསུངས་པའི་བཅོམ་ལྡན་འདས་རྡོ་རྗེ་འཇིགས་མཛད་བསྐུས་པ་དེ་ལགས། གཞན་ཡང་ལྷ་ཚོགས་ཅི་རིགས་དང་བཅས་པ་བཞུགས། བདེ་ཡངས་འདི་ལ་ཆོས་བཟང་ཞེས་བྱ་ཞིང་། མཐའ་སྐོར་འདི་ལ་བསྐལ་བཟང་གི་སངས་རྒྱས་སྟོང་རྩ་གཉིས། ཆོས་རྒྱལ་རིགས་ལྡན་ལ་སོགས་པའི་སྐུ་བརྙན་གྱིས་མཛེས་པར་བྱས་པ་འདི་ལགས་ཤིང་། དབུས་ཀྱི་བཞུགས་ཁྲི་རྡོ་རྗེ་གདན་ཞེས་བྱ་བ་འདི་ན། རྒྱ་གར་རྡོ་རྗེ་གདན་གྲྭ་དར་བའི་དུས་ཀྱི་བཀོད་པ་དང་། སློབ་དཔོན་པུཎྜ་ཨཱ་ཀ་ར་གུཔྟ། སློབ་དཔོན་རཏྣ་ཨཱ་ཀ་ར་གུཔྟ། སློབ་དཔོན་ཨ་བྷ་ཡ་ཨ་པ་ར་གུཔྟ། ཙ་མི་སངས་རྒྱས་གྲགས་པ་སྟེ་རྡོ་རྗེ་གདན་པའི་མཚན་ཅན་བཞི་པོའི་སྐུ་བརྙན་རྣམས་བཞུགས། མཐའ་སྐོར་གྱི་གཙུག་ལག་ཁང་བཅུ་དྲུག་ལ། འདི་ནི་དཔལ་ཆེན་པོ་ཧེ་རུ་ཀ་འཁོར་ལོ་བདེ་མཆོག་གི་བཞུགས་གནས་ཡིན་པའི་ཕྱིར། དཔལ་ཆེན་ལྷ་ཁང་ཞེས་བྱ། དེ་ལ་སྒོ་ཁང་འདི་ན་རྫོགས་པའི་སངས་རྒྱས་རབས་བདུན་གཙུག་ལག་གི་ནང་དུ་འབྱོན་པའི་བཀོད་པ་

ཡིན། ཁྲིམས་འདིའི་ལོགས་བྲིས་ཀྱི་དབང་དུ་བྱས་ན། ལྷོའི་ལྷེབས་ལ་ཞིང་སྐྱོང་ཡབ་ཡུམ་བདུན་ཙུ་རྩ་གཉིས་མཁའ་འགྲོ་རྒྱ་མཚོ་ནས་གསུངས་པ་ལྟར་དང་། གཙང་ཁང་གི་ཕྱིའི་གཡས་ཀྱི་ངོས་ཆེན་ལ། འཁོར་ལོ་སྡོམ་པ་ཞལ་ཕྱག་འབུམ་པའི་བཀོད་པ་དང་། གཡོན་ངོས་ལ་ཤྲཱི་བཛྲ་ཧཻ་ར་ཀཱ་ཐུན་མོང་མ་ཡིན་པའི་མན་ངག་ལུགས་རོ་ལངས་བརྒྱད་ཀྱིས་བསྐོར་བ་དང་། གཞན་ཞལ་ཤར་གཟིགས་དང་ནུབ་གཟིགས་ཀྱི་ལྷེབས་ལ་བཞུགས་པ་འདི་རྣམས་དཔལ་འཁོར་ལོ་བདེ་མཆོག་དང་རྡོ་རྗེ་ཕག་མོའི་རིགས་ཁོ་ན་ཡིན་ཅིང་། ཐམས་ཅད་ཀུན་རྒྱུད་ཀྱི་རྒྱལ་པོ་མངོན་བརྗོད་བླ་མའམ། ཨ་བྷི་དྷཱ་ན་ལས་གསུངས་པ་ཁོ་ན་ཡིན་པ་འདུག་ལགས། སེང་གཡབ་ཀྱི་ནང་དུ་གཙོ་མོ་རྡོ་རྗེ་ཕག་མོ། གཞན་གྲུབ་ཐོབ་ཀྱི་འཁོར་ལོ་བསྒྱུར་བ་འདི་དང་འདི་ཞེས་བྱ་བ་བཞུགས་ཞེས་སོ་སོར་བརྡ་སྤྲད། གཙང་ཁང་འདི་ཉིད་ན། དཔལ་འཁོར་ལོ་སྡོམ་པ་ཞལ་བཞི་ཕྱག་བཅུ་གཉིས་པའི་སྐུ་བརྙན་བྱིན་རླབས་ཀྱི་གཟི་འོད་དཔག་ཏུ་མེད་པ་དང་བཅས་པ་འདི། སློབ་དཔོན་ཆེན་པོ་ནག་པོ་སྤྱོད་པ་པའི་བཞེད་དགོངས་དང་མཐུན་པར་བཞེངས། འདི་ནི་རྗེ་བཙུན་རྡོ་རྗེ་རྣལ་འབྱོར་མ་ནཱ་རོ་མཁའ་སྤྱོད་དུ་གྲགས་པ་ཡིན་ཏེ། འདི་ནི་ཕག་དཀར་ཤེས་རབ་གསལ་བྱེད་ཡིན། རྣལ་འབྱོར་མ་རྒྱུད་རྣམས་ལ་འཁོར་ལོའི་དབང་ཕྱུག་མ་རྣམས་བྱིན་རླབས་འཇུག་པའི་སྒོ་ཡིན་པས། འདིར་ཡང་སྐུ་བརྙན་ལྷག་པོར་བཞེངས་པ་ཉིད་བྱིན་རླབས་འཇུག་པའི་སྒོར་གྱུར་པ་ལགས། ལོགས་བྲིས་ལ། དཀྱིལ་འཁོར་གྱི་ལྷ་ཚོགས་འཁོར་དཔའ་བོ་དཔའ་མོ་དྲུག་ཅུ། སློབ་དཔོན་སྤྱོད་པའི་རྡོ་རྗེ་དང་བཅས་པ་སོགས་དང་། སྙིང་རིས་ལ་དུར་ཁྲོད་ཆེན་པོ་བརྒྱད། ལྷ་ཁང་ཉིད་ཀྱི་ནང་ཡང་ཕྱོགས་མདོག་ཏུ་བསྒྱུར་བ་སོགས། གཞལ་མེད་ཁང་གི་མཚན་ཉིད་ཚང་བར་

བཞུགས། འདི་ནི་ཕྱོགས་དང་འབྲེལ་བའི་དབང་དུ་བྱས་ནས། དབང་ལྡན་ལྷ་ཁང་དུ་མཚན་གསོལ། འདིའི་བར་ཁང་གི་བསྐྱུང་མ་ནི། འཇིགས་བྱེད་ཆེན་པོ་དགུ་ཡུམ་དང་བཅས་པ་བཞུགས། ལྷ་ཁང་འདིའི་རྟེན་གྱི་གཙོ་བོ་ནི། དེ་བཞིན་གཤེགས་པ་ཐམས་ཅད་ཀྱི་སྐུ་དང་གསུང་དང་ཐུགས་གཤིན་རྗེ་གཤེད་ནག་པོའི་རྒྱུད་ནས་འབྱུང་བ་ལྟར། དཔལ་གཤིན་རྗེ་གཤེད་ཞལ་གསུམ་ཕྱག་དྲུག་པའི་སྐུ་བརྙན་བདུད་དཔུང་ཟིལ་གྱིས་གནོན་པ་འདི་ལགས། ཡོགས་ཁྲིས་ལ་ཁྲོ་བོ་ཁམས་གསུམ་རྣམ་རྒྱལ། ཐུབ་དབང་གཙོ་བོར་གྱུར་པའི་རིགས་ལྔ། དཔལ་མགོན་པོ་སེང་ཞོན་གཙོ་འཁོར་ཁམས་གསུམ་རྣམ་རྒྱལ་གྱི་རྒྱུད་གསུངས་པའི་གླིང་གཞིའི་བཀོད་པ། གཤིན་རྗེ་གཤེད་དམར་པོ་ལྷ་ལྔ་ལ་སོགས་པ་བཞུགས། ཁྱད་པར་གནས་འདིར་བྱང་ཤར་དབང་ལྡན་འབྱུང་བའི་གནོད་པ་མཐའ་དག་བཟློག་པའི་ཕྱིར་དུ་ལྷ་ཆེན་པོ་དབང་ལྡན་དྲག་པོ་དབང་ཕྱུག་ཉིད། བཙུན་མོ་རིའི་ལྷ་མོ། འཁོར་འབྱུང་པོ་ཚོགས་ཀྱི་མངའ་བདག་བཞི་དང་བཅས་པ་བཞུགས། སྟེང་གི་ལྷ་ཁང་འདི་ན། དཔལ་ཆེན་པོ་ཡང་དག་འཁོར་བཅས་དང་། རྡོ་རྗེ་གཞོན་ནུ་ཕུར་བུའི་ལྷ་ཚོགས། གཤིན་རྗེ་གཤེད་ཕྱག་རྒྱ་ཟིལ་གནོན། རྟ་མགྲིན་ཡང་གསང་ལྷ་དགུ། དཔལ་མགོན་པོ་མ་ནིང་ལ་སོགས་པ། གསང་སྔགས་རྙིང་མའི་ལྷ་ཚོགས་རྣམས་བཞུགས། ཤར་སྒོ་བར་མའི་སྟེང་གི་ཤར་ཕྱོགས་སྨན་བླའི་ལྷ་ཁང་ནི། ཕྱག་གི་ལྷ་ཁང་འདི་ན་བཅོམ་ལྡན་འདས་སྨན་པའི་རྒྱལ་པོའི་ལྡེར་བཟོ་རྟེན་གྱི་གཙོ་བོར་བཞུགས་པ་འདི་ལགས་ཤིང་། ཡོགས་ཁྲིས་ལ་བདེ་བར་གཤེགས་པ་བརྒྱད། བྱང་ཆུབ་སེམས་དཔའ་བཅུ་དྲུག མཁན་པོ་བོ་དྷི་སཏྭ། རྒྱལ་པོ་ཁྲི་སྲོང་ལྡེ་བཙན། ཀུན་མཁྱེན་ཆོས་ཀྱི་རྒྱལ་པོ་ལ་སོགས་པ་བཞུགས། མདོ་ན་

ཕྱོགས་སྐྱོང་བཅུ། གནོད་སྦྱིན་གྱི་དེད་དཔོན་བཅུ་གཉིས། རྒྱལ་ཆེན་བཞི། མགོན་པོ་བང་ལ་སོགས་པ་བཞུགས། ཆོས་བཟང་རྡོ་རྗེའི་གདན་གྱི་བདེ་ཡངས་ཆེན་པོའི་ཤར་སྒོ། ཐེམ་སྐས་གཡས་གཡོན་སྟེང་གསུམ་གྱི་ངོས་ལ། ཁྲོ་བོ་ཆེན་པོ་བཅུ། ཟད་པར་ཆེན་པོ་བཅུ། ཕྱོགས་སྐྱོང་བ་བཅུ། གཟའ་མཆོག་ཆེན་པོ་བཅུ། ཀླུ་རྒྱལ་ཆེན་པོ་བཅུ། འབྱུང་པོ་ཆེན་པོ་བཅུ་སྟེ། དཔལ་དུས་ཀྱི་འཁོར་ལོ་ནས་གསུངས་པའི་སྡེ་དྲུག་སྲུང་མ་དྲུག་ཅུ་ལ་སོགས་པ་བར་ཆད་སེལ་བའི་ལྷ་ཁྱད་པར་ཅན་རྣམས་བཞུགས། ཤར་ལྷོའི་ལྷ་ཁང་འབར་འཛིན་དུ་གྲགས་པ་འདི་ན། བར་ཁང་འདིར་སྲུང་མ་མིང་པོ་གསུམ་དང་སྲིང་མོ་བཞི། ཞུག་གི་ལྷ་ཁང་དངོས་གཞི་འདི་ན། རྟེན་གཙོ་བཅོམ་ལྡན་འདས་མི་གཡོ་མགོན་པོ་ཕྱུས་བཙུགས་མ་དང་། ལས་ཐམས་ཅད་སྒྲུབ་པའི་ལྷ་དྲང་སྲོང་ཆེན་པོ་མེ་ལྷ་ཞབས་འབྲིང་གི་ཚུལ་དུ་བཞུགས། ལོགས་བྲིས་ལ་རྣམ་སྣང་མངོན་བྱང་གི་རྒྱུད་གསུངས་པའི་བཀོད་པ། གཤིན་རྗེ་གཤེད་རྣམ་པར་རྒྱལ་བའི་རྒྱུད་གསུངས་པའི་བཀོད་པ། གཟུངས་གྲྭ་ལྔ། དུག་སེལ་མ། རི་ཁྲོད་མ། འོད་ཟེར་ཅན། མི་གཡོ་བླ་མེད་ལྷ་ལྔ། རྗེ་བཙུན་ཉིད་ཀྱི་སྐྱེས་རབས་འཕྲེང་བ་ལ་སོགས་པ་བཞུགས། ལྷ་ཁང་སྟེང་མ་འདི་ན་བཅོམ་ལྡན་འདས་ཐུབ་པའི་དབང་པོ། རྡོར་སེམས་ལ་སོགས་པ་སེམས་དཔའ་བཅུ་དྲུག འཕགས་པའི་གནས་བརྟན་ཆེན་པོ་བཅུ་དྲུག །ཧྭ་ཤང་དྷརྨ་ཏ། རྒྱལ་ཆེན་བཞི་ལ་སོགས་པ་མང་པོ་བཞུགས། གཞལ་ཡས་ཁང་ཞེས་བྱ་བའི་གཙུག་ལག་ཁང་འདི་ཉིད་ཀྱི་དབང་དུ་བྱས་ན། དང་པོར་སྒོ་ཁང་འདི་ན། བྱང་ཆུབ་སེམས་དཔའ་ཉེ་བའི་སྲས་བརྒྱད་ལྟེམ་སྐའི་ཚུལ་དུ་གཙུག་ལག་ཁང་གི་ནང་དུ་འགྲོན་པའོ། །འཁྲུམས་འདི་ལ་རྒྱུད་སྡེ་ཐ་དད་ནས་གསུངས་པའི་དཀྱིལ་འཁོར་གྱི་གཙོ་བོ་མང་

དུ་བཞུགས་པ་ལགས། དེ་ཡང་གཡས་བསྐོར་དུ་བྱུས་ན་དང་པོར་མངོན་བྱུང་མགོན་པོ། ། གཤིན་རྗེ་གཤེད་རྣམ་པར་རྒྱལ་བ། འཇམ་དཔལ་ཆོས་དབྱིངས་གསུང་དབང་། རྡོ་རྗེ་བདུད་རྩི། གདན་བཞི་ཡེ་ཤེས་དབང་ཕྱུག་མ། སངས་རྒྱས་མཉམ་སྦྱོར་རྡོ་རྗེ་སེམས་དཔའ། སྒྱུ་འཕྲུལ་དྲྭ་བ། འདུས་པ་ཡེ་ཤེས་ཞབས་ལུགས། ཕྱག་རྡོར་སྟོད་འགྲེལ་ལུགས་ཀྱི་བདེ་མཆོག དུས་འཁོར་ཞལ་བཅུ་གཉིས་པ། སངས་རྒྱས་ཐོད་པ། མཧཱ་མ་ཡ། དཔལ་མཁའ་འགྲོ་རྒྱ་མཚོ། རྡོ་རྗེ་ཕག་མོ་ཕག་གདོང་ཅན་མོ། ཁ་སྦྱོར་རྡོར་སེམས། སྡོམ་པ་འབྱུང་བ། དཔལ་སྡོམ་པ་ཆེན་པོ། བདེ་མཆོག་ལཱུ་ཡི་ལུགས། དགྱེས་པ་རྡོ་རྗེ་ཐོད་པ་ཅན། དགྱེས་རྡོར་མཚོན་ཆ་ཅན། ཕྱག་ཆེན་ཐིག་ལེ། བདེ་མཆོག་འཇམ་རྡོར། གཤིན་རྗེ་གཤེད་དགྲ་ནག དཔལ་ཟླ་གསང་ཐིག་ལེ། དཔལ་ནག་པོ་ཆེན་པོ་རྒྱུད་མགོན་རྣམས་བཞུགས། གཞན་འཁོར་ཚོགས་དང་ལྷ་མགྲོན་བཀོད་པ་དུ་མ་ཡོད་ཅིང་། སེང་གཡབས་ཀྱི་ངོས་ལ། ཐུབ་པའི་དབང་པོ། འོད་སྲུང་ལ་སོགས་པ་བསྟན་པའི་གདན་རབས་བདུན། ཉི་མ་གུང་པ་དང་བཅས་པ་བཞུགས་པ་ཡིན་ལ། སྒོ་སྟོད་ཀྱི་འདི་གྲུབ་ཐོབ་ཆེན་པོ་ཞི་བ་སྦས་པ་དང་། ཀུན་མཁྱེན་དུས་གསུམ་སངས་རྒྱས་དང་། རྗེ་བཙུན་ཉིད་དོ། །དབུས་ཀྱི་གཙང་ཁང་ཆེན་པོ་འདི་ཁ་ཆེ་ལུགས་ཀྱི་ཐོག་འབུབས་ལུགས་སུ་བྱས། གཙང་ཁང་གི་དབུས་སུ་དཔལ་དུས་ཀྱི་འཁོར་ལོའི་སྐུ་གསུང་ཐུགས་ཡོངས་སུ་རྫོགས་པའི་བློས་བླངས་ངོ་མཚར་གཟི་འོད་དཔག་ཏུ་མེད་པ་འཕྲོ་བ། རིགས་ལྡན་སྤྲུལ་པའི་སྐུས་བྱིན་གྱིས་རླབས་ཤིང་། དངོས་སུ་བཞེངས་པར་གྲགས་པ་མཆོད་པའི་ཡོ་བྱད་དང་བཅས་པ་འདི་ལགས། ལོགས་བྲིས་ལ་མཆོད་པའི་ལྷ་མོ་བཅུ་གཉིས། གསང་བའི་མཆོད་པ་ཡུམ་བཞི་དང་བཅས་པ་དང་།

ཞལ་བ་ཕྱོགས་མདོག སྔིག་པ་དང་མཐུན་པའི་སྙེད་རིས་སོགས། དཀྱིལ་འཁོར་གྱི་མཚན་ཉིད་རྫོགས་པའི་རྩལ་དུ་ཡོད། བསྐོར་ཁང་འདི་ལ་རྗེ་བཙུན་མ་འཕགས་མ་སྒྲོལ་མ་དང་ཚེ་དཔག་མེད་ཀྱི་ལྷ་ཚོགས་བཞུགས། །

གསུང་ཁང་དུ་གྲགས་པའི་གཙུག་ལག་ཁང་འདི་ཉིད་ན། ལྷ་ཁང་ཞུག་ན་བཅོམ་ལྡན་འདས་མ་ཤེས་རབ་ཀྱི་ཕ་རོལ་ཏུ་ཕྱིན་པ་ཕྱག་བཞི་མའི་སྐུ་བརྙན། ལོགས་ཕྲིས་ཕྱོགས་བཅུའི་སངས་རྒྱས་དང་བཅས་པ། འབྲུམས་འདིའི་གཡས་ལོགས་ན། ཡུམ་ཆེན་མོ་ཕྱག་གཉིས་པ་ལ་འཁོར་ཕྱོགས་བཅུའི་སངས་རྒྱས་ཀྱི་སྐོར་བ་དང་། བཅོམ་ལྡན་འདས་ཐུབ་པའི་དབང་པོ་ལ་བྱང་སེམས་ཉེ་བའི་སྲས་བརྒྱད་ལ་སོགས་པས་བསྐོར་བ། ཤར་ནུབ་ཀྱི་ངོས་རྣམས་ལ་རིགས་ལྔའི་ལྷ་ཚོགས་མང་པོ་དང་། བྱང་གི་ངོས་ལ་རྗེ་བཙུན་དབྱངས་ཅན་མའི་ཞིང་ཁམས། བྱ་རྒྱུད་ལས་འབྱུང་བའི་ནག་པོ་ཆེན་པོའི་ཞིང་ཁམས། འདི་བི་གྲ་མ་ཤི་ལའི་གཏོར་མ་སློབ་དཔོན་ཀུན་གྱི་ཐོག་མ། སྐུ་སྒྲུབ་སྙིང་པོར་གྲགས་པ་དེས་མཛད་པའི་གཏོར་མའི་ཚོ་ག་ཀུན་ལས་བཏུས་པའི་ནང་ནས་འབྱུང་བ་ཡིན། ཡང་མ་ཅིག་ནགས་རྒྱལ་གྱི་ཞིང་ཁམས་ཅིག འཕགས་པ་ཀླུ་སྒྲུབ་ཀྱིས་མཛད་པའི་སྒྲུབ་ཐབས་ལས་འབྱུང་བ་ལྟར། གུར་མགོན་ཡུམ་ཅན་ལྷ་ལྔ་མ་རྣམས་བཞུགས། གསུང་རབ་བཞུགས་པའི་དབང་དུ་བྱས་ན། བཀའ་འགྱུར་རོ་འཚལ་གསེར་མ་ཡོངས་རྫོགས་ཚར་གཉིས། སྣྲ་པོད་ཆ་ཚང་གཅིག་སོགས་བཀའ་འགྱུར་ཡོངས་རྫོགས་ཚར་བཞི་དང་། ཐོར་བུ་པ་ཤིན་ཏུ་མང་བ་བཞུགས། །

དགའ་ལྡན་བྱམས་པའི་ལྷ་ཁང་འདིའི་དབང་དུ་བྱས་ན། གཙང་ཁང་ཞུག་ན་རྗེ་བཙུན་བྱམས་པའི་འབུར་དོད། ལོགས་ཕྲིས་ལ་ཡང་རྒྱལ་བ་མ་ཕམ་པ་ཉིད་

གྱི་སྐུ་བརྙན་བརྒྱ་ཕྲག་མང་པོ་དང་། འབྲུམས་འདི་ལ་རྗེ་བཙུན་བྱམས་པའི་སྐུ་བརྙན་གཉིས། སྒྲོལ་མ་དཀར་མོ་གཉིས། གཞན་ཉི་མ་སྦས་པའི་ལུགས་སྒྲུབ་ཐབས་དང་བསྟོད་པ་རྣམ་དག་གཙུག་ནོར་ནས་འབྱུང་བ་ལྟར། སྒྲོལ་མ་ཉི་ཤུ་རྩ་གཅིག་གི་ལྷ་ཚོགས་དང་། བཀའ་སྲུང་མགོན་པོ་ལྷོ་ནུབ་པ་དང་། ལྷ་མོ་ཙཎྜི་ཀཱ་རྣམས་བཞུགས།

ཐེག་མཆོག་ཧེ་རུ་ཀའི་ལྷ་ཁང་འདིའི་དབང་དུ་བྱས་ན། ལྷ་ཁང་ཕུག་གི་རྟེན་གཙོ་འདི་རྩ་བའི་ཧེ་རུ་ཀ་ཞེས་བྱ་བ་ཡིན། དེ་ཡང་གང་ལ་ངོས་འཛིན་ན། དགྱེས་པ་རྡོ་རྗེ་ཕྱག་གཉིས་པ་དང་། དྲག་པོ་གདན་ཅན་དང་། དུར་ཁྲོད་ན་དགྱེས་པའི་ཧེ་རུ་ཀ་དང་། མཉམ་སྦྱོར་ཧེ་རུ་ཀ་ཕྱག་གཉིས་པ་དང་། གཞན་ཡང་ཟླ་གསང་ཐིག་ལེ་དང་། དགྲ་ནག་གི་རྒྱུད་དང་། རྡོ་རྗེ་རྩེ་མོ་ནས་གསུངས་པ་ལ་སོགས་པའི་ཧེ་རུ་ཀ་རྣམས་སྐུའི་རྣམ་འགྱུར་གཅིག་པར་བྱུང་བ་དེ་ལ་ཟེར་བ་ཡིན། ལོགས་ཁྲིས་ལ་ཧེ་རུ་ཀ་ཕྱག་གཉིས་པའི་སྣར་ཅིག བདག་མེད་མའི་སྣར་ཅིག །གོ་རི་ལ་སོགས་པ་འཁོར་གྱི་ལྷ་མོའི་སྣར་གཅིག་རྣམས་བཞུགས། འབྲུམས་ལ་ཇོ་ར་སེམས་ཡུམ་ཅན། བདེ་མཆོག་ལྷན་སྐྱེས་བཞུགས་པ། གྲུབ་ཐོབ་བརྒྱད་བཅུ་རྩ་བཞི་དང་བཅས་པ་ཡིན། སྔོན་བལ་པོའི་བཟོ་བོ་གཅིག་གིས་བོད་ཡུལ་དུ་བོད་སྐད་དུ་བསྒྱུར་མས་ནས། སློབ་དཔོན་རྡོ་རྗེ་གདན་པ་ལ་ཁ་འཕངས་པའི་ལུགས་དེ་མ་ཡིན། གྲུབ་ཐོབ་བརྒྱད་བཅུ་རྩ་བཞི་རྒྱ་གར་གྱི་སློབ་དཔོན་དཔའ་བོ་འོད་གསལ་གྱི་བཞེད་པ་ལྟར། ནོར་བ་སྤངས་པ་དང་། ཡེ་ཤེས་མགོན་པོ་ཕྱག་བཞི་པ་བཅས་པ་དང་བཞུགས། གྲུབ་བརྒྱ་ལུགས་རྣམ་དག་དེ་ཡིན། །

ཀུན་གཟིགས་འཇམ་དབྱངས་ལྷ་ཁང་འདི་འི་དབང་དུ་བྱས་ན། རྟེན་གྱི་

གཙོ་བོ་འཕགས་པ་འཇམ་དཔལ་ཨ་ར་པ་ཙ་དམར་སེར། ཤེས་བྱ་ཐམས་ཅད་ལ་བློ་གྲོས་ཀྱི་སྣང་བ་རྒྱས་པར་མཛད་པའི་བྱིན་རླབས་ཀྱི་གཏེར་ཆེན་པོ་འདི་དང་། རྒྱུད་རིས་ལ་འཇམ་དཔལ་ངག་གི་རྒྱལ་པོ། འཇམ་དཔལ་ཆོས་ཀྱི་འཁོར་ལོ། འཇམ་དཔལ་ཡེ་ཤེས་སེམས་དཔའ། འཇམ་དཔལ་སེང་ལྡན། ཁྲོ་བོ་གཤིན་རྗེ་གཤེད་རྣམས་གཙོ་བོར་བྱས་ཤིང་། འཇམ་དཔལ་ཨ་ར་པ་ཙ་ན་དཀར་པོ། སེར་པོ། འཇམ་དཔལ་ཆོས་ཀྱི་དྲུང་གི་ཏིང་ངེ་འཛིན། འཇམ་དཔལ་རྡོ་རྗེ་ཆོས། འཇམ་དཀར་དཔའ་བོ་ཆིག་སྒྲུབ་རྣམས་ཀྱི་སྐོར་རེ་རེ་བཞུགས། ནུབ་ཕྱོགས་ནས་ཞལ་ཤར་དུ་གཟིགས་པའི་ལྷ་ཁང་གསུམ་ལ། དང་པོ་ཨོ་རྒྱན་མཁའ་སྤྱོད་ཀྱི་ལྷ་ཁང་འདིའི་མཆོད་ཁང་ཕྱུག་མ་ན། རྟེན་གྱི་གཙོ་བོ་རྗེ་བཙུན་རྡོ་རྗེ་རྣལ་འབྱོར་མ་ཤིན་ཏུ་བྱིན་མཆར་ཞིང་བཞེངས་པའི་སྐབས། འབད་རྩོལ་མེད་པར་ཡུད་ཀྱི་གྲུབ་པས་དོན་ལའང་བྱིན། ཁྱད་པར་མ་མཆིས། སྲིད་གསུམ་དབང་དུ་སྡུད་པའི་ནུས་མཐུ་ཁྱད་པར་ཅན། ཕྲིན་ལས་ནམ་མཁའི་མཐའ་དང་མཉམ་པའི་རྟེན་འབྲེལ་ཐམས་ཅད་འདི་ལས་འགྲིག་པ་ལགས། གཙང་ཁང་འདིའི་གྲུང་རིས་ལ། རྡོ་རྗེ་ཕག་མོའི་རིགས་ཞལ་མ་གཉིས། ཕག་མོའི་གནམ་ཞབས་མ། ནཱ་རོ་མཁའ་སྤྱོད། རྗོན་པའི་གདམས་ངག་ལས་འབྱུང་བའི་ཕག་མོ་ཕྱག་བཞི་མ། ཕག་མོ་ཀུརྨ་པ་དི། ཕག་མོ་ལྡིང་གྲུ་དུས་འཁོར་ལུགས། ཕག་དཀར་ཤེས་རབ་གསལ་བྱེད་རྣམས་དང་། ཐབས་འཁོར་ལོ་བདེ་མཆོག་དཔའ་བོ་གཅིག་པ་དང་། གཞན་ཡང་མཻ་ཏྲི་མཁའ་སྤྱོད། དབུ་བཅད་མ། དོན་གྲུབ་མ། གོ་ཆའི་དཔའ་མོ་དྲུག་མཁའ་སྤྱོད་དཀར་དམར་ལ་སོགས་པ་རྣམ་གྲངས་ཤིན་ཏུ་མང་བ་བཞུགས། ལྷ་ཁང་མདོ་ན་དཔལ་དུས་ཀྱི་འཁོར་ལོ་ནས་འབྱུང་བ་ལྟར་རྣལ་འབྱོར་མ་རིགས་བརྒྱའི་ལྷ་ཚོགས

ཐམས་ཅད་དང་། རིགས་གསུམ་ཙུ་རྩ་བདུན་གྱི་རྣལ་འབྱོར་མ་མི་མོའི་རྣམ་པ་རྣམས་བཞུགས། །

བདེ་བ་ཅན་གྱི་ལྷ་ཁང་ན། རྟེན་གྱི་གཙོ་བོ་བཅོམ་ལྡན་འདས་དེ་བཞིན་གཤེགས་པ་འོད་དཔག་ཏུ་མེད་པ་སྐུ་ཚད་ཀྲུབ་མཐོ་བཅུ་གཅིག་པ། ཀྲུབ་ཡོལ་དང་བཅས་པ། གྲུ་གསེར་དངུལ་ཟངས་གསུམ་ལས་གྲུབ་ཅིང་། རིན་པོ་ཆེ་སྣ་ཚོགས་པའི་འཕྲ་རྒྱན་ཅན་བྱིན་རླབས་ཀྱི་གཞི་འོད་དཔག་ཏུ་མེད་པ་འདི་ལགས། འདི་ཉིད་ཀྱི་སྐུའི་གཡས་དང་གཡོན་དུ་ཡང་། བཅོམ་ལྡན་འདས་འོད་དཔག་ཏུ་མེད་པ་ཉིད་ཀྱི་སྐུ་བརྙན་བྱིན་ཆགས་པ་རེ་རེ་བཞུགས། རྒྱ་ནག་ཆེན་པོ་ལ་སོགས་པའི་ཡུལ་རྣམས་དང་། བོད་ཡུལ་འདིར་ཡང་སྔོན་རྒྱལ་བློན་བྱང་ཆུབ་སེམས་དཔའི་སྐབས། བཅོམ་ལྡན་འདས་སྣང་བ་མཐའ་ཡས་ཀྱིས་ལྷ་ཁང་ཆེ་ཐང་དུ་བཞེངས་པ་མཛད་འདུག་ནའང་། ཕྱིས་དེའི་སྲོལ་ག་ནུབ་པ་ལྟ་བུར་འདུག་པས། སླར་ཡང་སྲོལ་དར་བ་གཞན་ལ་མིག་ལྟོས་ལ་ཡང་ཕན་པ་སྲིད་དམ་གང་ལྟར་ཡང་མཐོང་ཐོས་དྲན་རེག་རྣམས་ཐར་བའི་ལམ་དུ་འདྲེན་པ་ལ་གཞན་པས་ཐུགས་རྗེ་ཆེ་བར་གསུངས་འདུག་པས། སེམས་ཅན་རྣམས་ལ་ཕན་པའི་ཕྱིར་བཞེངས་པར་གདའ། གྱང་རིས་ལ་རྒྱལ་བ་འོད་སྣང་ཉིད་ཀྱི་སྐུ་བརྙན་མང་པོ་དང་། རྒྱལ་བ་ཚེ་དང་ཡེ་ཤེས་དཔག་ཏུ་མེད་པའི་སྐུ་བརྙན་སྟོང་ཕྲག་གསུམ་བཞུགས། ལྷ་ཁང་མདོ་མ་ན་རྒྱུད་རིས་འོད་དཔག་མེད་ཀྱི་སྐུ་ཆེ་བ་མང་པོ་དང་། བདེ་བ་ཅན་གྱི་ཞིང་བཀོད་དང་། འོད་དཔག་མེད་ཀྱི་སྔོན་ཐུགས་བསྐྱེད་ཚུལ་གྱི་བཀོད་པ་དང་། འོ་སྐོལ་གྱི་སྟོན་པ་བཅོམ་ལྡན་འདས་ཤཱཀྱ་ཐུབ་པས་བདེ་བ་ཅན་གྱི་ཞིང་བཀོད་ཀྱི་མདོ་གསུངས་པའི་བཀོད་པ་རྣམས་བཞུགས། གཙུག་ལག་ཁང་བདེ་བ་ཅན་གྱི་

སྙེང་ཁང་འདི་ན། རྟེན་གྱི་གཙོ་བོ། དཔལ་དུས་ཀྱི་འཁོར་ལོའི་ཡེ་ཤེས་ལེའུ་ལས་གསལ་བར་གསུངས་པའི་མཆོད་རྟེན་ལ་མཚན་ཏུ་ཡང་ཡེ་ཤེས་མཆོད་རྟེན་དུ་གྲགས་པ་འདི་ཡིན་ཏེ། དེ་ཡང་ཡང་དག་པར་རྫོགས་པའི་སངས་རྒྱས་རྣམས་ཀྱི་ཐུགས་ཀྱི་རྟེན་ཡང་ཡིན། ཡང་སངས་རྒྱས་ཐམས་ཅད་བཞུགས་པའི་གནས་ཆོས་ཀྱི་སྐུའི་རྟེན་ལ། མཆོད་རྟེན་ཅེས་ཡོངས་སུ་གྲགས་པ་འདི་ལ་བཟོ་བཀོད་རྣམ་གྲངས་མཐའ་ཡས་པ་ཡོད་ཀྱང་གཞན་རྣམས་ལ་ཆ་ཚད་ངེས་ཅན་མདོ་རྒྱུད་ནས་གསུངས་པ་མེད། ཆ་ཚད་ཀྱི་ཡི་གེ་ཁ་རེ་ཡོད་པ་རྣམས་ཀྱང་། རྒྱ་བོད་ཀྱི་མཁས་པའི་སྐྱེ་བོ་འགའ་རེའི་ཐུགས་ལས་སྤྲོས་པ་ཙམ་ཡིན་གསུངས་པར་འདུག ཡེ་ཤེས་མཆོད་རྟེན་འདི་ལ་རྒྱུ་དཔངས་ཀྱི་ཚད་ངེས་ཅན་དང་། ཕྱི་ནང་གཞན་གསུམ་དག་སྦྱོར་རྒྱས་པ་དང་བཅས་པ་རྒྱུད་ཉིད་ལས་འབྱུང་བ། འཕགས་པ་སྤྱན་རས་གཟིགས་ཀྱི་འགྲེལ་པས་རྒྱས་པར་བཀྲལ་བ་ལགས། རྒྱུད་གཞུང་ལས་གསལ་བར་གསུངས་པའི་ཚད་དང་ལྡན་ཅིང་། བཟོ་བཀོད་ཕུན་སུམ་ཚོགས་པ། བྱིན་ཆགས་པ་འདི་ཉིད་གཙོ་བོར་བཞུགས་ནས། འཁོར་གྱི་ཚུལ་དུ་དེང་སང་ཀུན་ལ་གྲགས་པ་བདེ་གཤེགས་མཆོད་རྟེན་བརྒྱད་ཅེས་ཟེར། དོན་ལ་སྟོན་པ་བཅོམ་ལྡན་འདས་ཉིད་ཀྱིས་བྱིན་གྱིས་བརླབས་པའི་གནས་ཆེན་པོ་བརྒྱད་ཀྱི་མཆོད་རྟེན་བྱ་བ། དེ་རྣམས་ཀྱིས་བཀོད་པ་གདའ། དེ་ཡང་སྐུའི་གཡས་ཀྱི་འདི་ནི་བཀྲ་ཤིས་སྒོ་མང་ཆོས་འཁོར་མཆོད་རྟེན་ཡིན་ཞེས་སོགས་གྲལ་བསྟར་བཞིན་རིམ་གྱིས་བརྗོད། གཡོན་གྱི་དང་པོ་འདི་བདུད་བདུལ་མཆོད་རྟེན་ཅེས་ཀྱང་བྱ་བ་བྱང་ཆུབ་ཆེན་པོ་མཆོད་རྟེན་ཏེ་ཞེས་སོགས། དེ་བཞིན་དུ་འཇུག་ཚུགས་སུ་ངོ་སྤྲད། དེ་ལྟར་ན་མཆོད་རྟེན་ངོ་མཚར་ཅན། གཙོ་འཁོར་དགུ་པོ་འདི་རྣམས་གསེར་དངུལ་སོགས་

རྒྱུ་ཕུན་སུམ་ཚོགས་པ། བཟོ་བཀོད་ལེགས་ཤིང་ཚད་དང་ལྡན་པ། རིན་པོ་ཆེ་སྣ་ཚོགས་དང་། གཡུ་བྱུར་མུ་ཏིག་ཤེལ་སོག་འཕྲ་རྒྱན་ཕུན་སུམ་ཚོགས་པ་ནི། འདི་ཀུན་བསྡོམས་ཀྱི་དབང་དུ་བྱས་ན་འཕྲའི་རྣམ་གྲངས་ཁྲི་ཁྲག་རྒལ་ངེས་པ་ཡོད། ནང་བཞུགས་སུ་ཐམས་ཅད་ལ་དེ་བཞིན་གཤེགས་པའི་རིང་བསྲེལ་འབྲུལ་མེད་མང་ཞུང་ཇི་ལྟར་འོས་པ་རེ་རེས་གཙོ་བྱས། བྱིན་རླབས་རྟེན་བཟང་ལ་མང་བ་དང་། གཟུངས་ཀྱི་ཚོགས་དཔག་ཏུ་མེད་པ་བཞུགས། འདིའི་གྲུང་རིས་ལ། ཀུན་མཁྱེན་དུས་གསུམ་སངས་རྒྱས་ལོ་ཙཱ་བ་རྣམ་གཉིས། འཕགས་པ་ཐོགས་མེད། དུས་ཞབས་པ་ཆེན་པོ་རྣམས་དང་། གཞན་ཡང་མཚན་བྱུང་བཞིན་དུ། སྤྲུལ་པའི་སྐྱེས་མཆོག་ལོ་ཙཱ་བ་ཆེན་པོ་རྣམས་ཀྱི་སྐུ་བརྙན་བཞུགས། །

པདྨ་བཀོད་ཀྱི་ལྷ་ཁང་ཕུག་ན། རྟེན་གྱི་གཙོ་བོ་འཕགས་པ་སྤྱན་རས་གཟིགས་དབང་ཕྱུག་ཡི་གེ་དྲུག་པ། གཡས་གཡོན་གྱི་ཕྱོགས་སུ་སློབ་དཔོན་པདྨ་འབྱུང་གནས་དང་། ཀུན་མཁྱེན་ཆོས་ཀྱི་རྒྱལ་པོ་སྟེ། འབུར་དོད་ཀྱི་སྐུ་གཟུགས་གསུམ་དང་། ལོགས་བྲིས་ལ་འཕགས་པ་བཅུ་གཅིག་ཞལ། རྟ་མགྲིན། སྒྲོལ་མ་འཇིགས་པ་བརྒྱད་སྐྱོབ། ཡེ་ཤེས་མགོན་པོ་ཕྱག་དྲུག་པ་ལ་སོགས་པ་བཞུགས། ལྷ་ཁང་མདོ་ན་སློབ་དཔོན་པདྨ་འབྱུང་གནས་འཁོར་མཁའ་འགྲོའི་ཚོགས་དང་བཅས་པ་དང་། དེ་ཉིད་ཀྱི་རྣམ་ཐར་ཞིང་བཀོད། ལོ་རྒྱུས་ཚད་ལྡན་ཁོ་ན་དང་བསྟུན་པས་ཡིད་ཆེས་པའི་གནས་དང་། ཀུན་མཁྱེན་དུས་གསུམ་སངས་རྒྱས་ཇོ་ནང་བ་ཆེན་པོ་སློབ་མའི་ཚོགས་དང་བཅས་པ་དང་། དེ་ཉིད་ཀྱི་རྣམ་ཐར་ཞིང་བཀོད་ངོ་མཚར་ཆེ་བ་རགས་རིམས་རྣམས་བཞུགས། །

ལྕང་ལོ་ཅན་གསང་བདག་གི་ལྷ་ཁང་འདི་ན། རྟེན་གྱི་གཙོ་བོ་ཕྱག་རྡོར་

མདོ་ལུགས། བྱིན་རླབས་ཀྱི་སྟོབས་ལས། ས་བདག་ཀླུ་གཉན་སོགས་སྡེ་བརྒྱད་བྲན་དུ་འཁོལ་བར་མཛད་པ་འདི་དང་། གྱང་རིས་ལ་གསང་བདག་ཞི་བ་རྡོར་སེམས། གསང་བདག་འཁོར་ལོ་ཆེན་པོ། གསང་བདག་གཏུམ་པོ། འབྱུང་པོ་འདུ་བྱེད། རྡོ་རྗེ་རྣམ་འཇོམས་རྣམས་དང་། སྟར་གསུམ་ལ་ཕྱག་ན་རྡོ་རྗེ་ཨུ་ཙྪ་དང་། གཏུམ་པོ་དམར་པོ་དང་། རྣམ་ཐོས་སྲས་ཀྱི་རིགས་ལྔ་ཚོགས་པ་བཞུགས། །

བདེ་འབྱུང་ཤམ་བྷ་ལའི་ལྷ་ཁང་འདི་ལ། གཙང་ཁང་ན་རྟེན་གཙོ་རྡོ་རྗེ་འཆང་ཆེན་པོ་ཁྲི་རྒྱབ་དང་བཅས་པ། རྒྱ་གསེར་ཟངས་ལས་གྲུབ་ཅིང་བྱོན་ལེགས་པ། མཐའ་སྐོར་དུ་ཆོས་རྒྱལ་བདུན་རིགས་ལྡན་ཉི་ཤུ་རྩ་ལྔ། འཁོར་ལོ་ཅན་དྲག་པོ་དང་བཅས་པ་རྣམས་འབུར་སྐུར་བཞུགས་ཤིང་། རྒྱུད་རིས་ལ་བྱང་ཕྱོགས་དཔལ་ལྡན་ཤམྦྷ་ལའི་བཀོད་པ། བོད་ཡུལ་གྱི་དཔལ་ལྡན་ཤམྦྷ་ལ་རི་ཁྲོད་ཧོར་ནང་གི་བཀོད་པ། ཆོས་རྒྱལ་རིགས་ལྡན་རྣམས་ཀྱི་ཡུམ་བྱང་ཆུབ་སེམས་མ་དང་ཁྲི་མོའི་ཚོགས་རྣམས་བཞུགས། ལྷ་ཁང་མདོ་མ་ན། སྟོན་པ་སངས་རྒྱས་ཀྱི་རྩ་རྒྱུད་གསུངས་པ་དང་། དཔལ་དུས་ཀྱི་འཁོར་ལོ་ལྷན་སྐྱེས་དང་། ཆོས་རྒྱལ་རིགས་ལྡན་གྱི་ཚོགས་རྣམས་རྒྱུད་རིས་སུ་བཞུགས། །

མངོན་སྤྱོད་དྲག་པོའི་ལྷ་ཁང་བསྟན་བསྲུང་མགོན་པོའི་གནས་མཆོག་འདི་ན། ཕུག་གི་མགོན་ཁང་དངོས་ན། དབུས་ཀྱི་གཙོ་བོར་རྡོ་རྗེ་ནག་པོ་ཆེན་པོ་གུར་གྱི་མགོན་པོ་གཡས་གཡོན་མཐའ་སྐོར་དུ། ཡེ་ཤེས་མགོན་པོ་ཕྱག་དྲུག་པ། ཕྱག་བཞི་པ། ལྷ་མོ་འདོད་ཁམས་མ། རྒྱལ་ཆེན་རྣམ་ཐོས་སྲས། སྟོབས་འཕྲོག་ནག་པོ་བྲམ་གཟུགས་རྣམས་བཞུགས། མགོན་ཁང་མདོ་མ་ན་ལོགས་བྲིས་ཀྱི་ཚུལ་དུ་བཞུགས་པ་ལ། ལས་ཀྱི་མགོན་པོ་བེར་ནག་ཟངས་གྲི་ཅན། ལྷ་མོ་དམག་ཟོར་མ།

དུར་ཁྲོད་བདག་པོ། གནོད་སྦྱིན་ཡབ་ཡུམ། ཕུ་དྲ་ལྷུམ་དྲལ་ལ་སོགས་པ། ལས་གཤིན་དམར་ནག ཆོས་བདག་སྨན་བཙུན་མ། ལས་མཁན་གདུང་དམར་ཅན་ལ་སོགས་པ་བཞུགས། །

གནོད་སྦྱིན་ནོར་ལྷའི་ལྷ་ཁང་འདི་ཉིད་ཀྱི་དབང་དུ་བྱས་ན། རྟེན་གྱི་གཙོ་བོ་བྱང་ཆུབ་སེམས་དཔའ་གནོད་གནས་དབང་པོ་ཞེས་ཀྱང་བྱ། འཕགས་པ་ཆུ་དབང་སྙིང་རྗེ་ཆེན་པོ་ཞེས་ཀྱང་བྱ། གནོད་སྦྱིན་གསེར་གྱི་མདོག་ཅན་ཛམ་བྷ་ལ་ཞེས་ཀྱང་བྱ་བ། མདོར་ན་མདོ་སྔགས་ཐམས་ཅད་ལས་གསུངས་ཤིང་། ནང་པ་སངས་རྒྱས་པའི་ནོར་ལྷ་ཐམས་ཅད་ཀྱི་གཙོ་བོ་འཕགས་པ་ཛམ་བྷ་ལྷའི་སྐུ་བརྙན་འདི། བཟོ་ཁྱད་ལེགས་ཤིང་རྒྱན་གྱི་བཀོད་པ་ལ་སོགས་པ་ཆེས་ཕུན་སུམ་ཚོགས་པ། འདི་བཞེངས་ཙམ་ཉིད་ནས་གནས་འདིར་འབྱོན་པའི་ལོངས་སྤྱོད་བསམ་གྱིས་མི་ཁྱབ་པ་འཕེལ་བ་སོགས་ཤིན་ཏུ་བཀྲ་ཤིས་པའི་ཡོན་ཏན་དཔག་ཏུ་མེད་པ་མངའ་བ་ལགས། འདི་ནི་འཕགས་མ་ནོར་རྒྱུན་མ་ཕྱག་དྲུག་མ་ས་བཟང་པཎ་ཆེན་གྱི་ཐུགས་དམ། འདི་ནི་ཚོགས་བདག་དཀར་པོ། འདི་ནི་ཛམ་བྷ་ལ་ནག་པོ་སྟེ། འདི་ཉིད་ཀྱང་རྗེ་བཙུན་ཉིད་ཀྱིས་གསར་བཞེངས་སུ་གནང་བ་བྱིན་རླབས་ཀྱི་རྟགས་མཚན་ཅན་ཡིན། ཀྱང་རིས་ལ་དཔལ་གསང་བ་འདུས་པ་ལས་བྱུང་བ། སློབ་དཔོན་སངས་རྒྱས་ཡེ་ཤེས་ཞབས་ཀྱི་མན་ངག་དང་མཐུན་པ། ཛམ་བྷ་ལ་ཞལ་གསུམ་ཕྱག་དྲུག་པ། ཛམ་སེར་ཕྱག་གཉིས་པ། ཛམ་བྷ་ལ་ནག་པོའམ་ཁྲོ་བོ་འཚོལ་བའི་ཛམ་བྷ་ལ། རྣམ་སྲས་ལྷུང་ཁྱུ་བེ་ཙོན་མ། ཛམ་བྷ་ལ་དཀར་པོ་འབྲུག་ཞོན་མ། འཇུར་གེགས་སེལ་བའི་ཚོགས་བདག །ནོར་རྒྱུན་མ་བ་ལང་རྫི་རྣམས་བཞུགས། གཡོན་གྱི་ཕྱོགས་ལ་གནོད་སྦྱིན་ཨ་པ་ར་ཙི་ཏ། ནོར་རྒྱུན་མ་ཕྱག

གཉིས་མ། ཛམ་བྷ་ལ་ལ་དམར་པོ་གྲྭ་པ་མངོན་ཤེས་ལུགས་དང་། ཀུན་མཁྱེན་ཆོས་ཀྱི་རྒྱལ་པོ། ཛེ་བཙུན་ཉིད། སངས་རྒྱས་རིགས་ལྔ། དུས་ཀྱི་འཁོར་ལོ་ལས་བྱུང་བའི་ཛམ་བྷ་ལ་ལྔང་ཁྱུ། མགོན་དཀར་ཡིད་བཞིན་ནོར་བུ། ཡང་ནོར་རྒྱུན་མ། ཁོལ་པོ་ཀུན་ད་ལི་རྣམས་བཞུགས། དེ་ལྟར་མཐིལ་གྱི་གཙུག་ལག་ཁང་འདི་རྣམས་ཀྱི་དབང་དུ་བྱས་ན། ཕྱི་སྒོ་ཆེན་པོ་རེ་རེའི་ནང་དུ་ཆུད་པ་རྣམས་གཅིག་ཏུ་རྩིས་པའི་དབང་དུ་བྱས་ན། དབུས་སུ་གཙུག་ལག་ཁང་ཆེན་པོ་མཐའ་གཙུག་ལག་ཁང་བཅུ་དྲུག་སྟེ། ངོ་མཚར་སྨད་དུ་བྱུང་བའི་ལྷ་ཁང་བཅུ་བདུན་ཡིན། དེ་དག་རེ་རེའི་ནང་སེལ་རྣམ་གྲངས་ཀྱིས་ཕྱེ་ན། ལྷ་ཁང་གི་གྲངས་ལྔ་བཅུ་ཙམ་ཡོད། གཞན་ཡང་གསུང་སྒྲུར་མང་པོ་བཞུགས་པའི་སྒྲུར་ཁང་དང་། རི་བོའི་ངོས་དང་རྩེ་མོའི་ཕྱོགས་ལ་འཇམ་དཔལ་ཁྲོ་རྒྱལ་ལྷ་ཁང་དང་། མགོན་ཁང་ཨུ་ཙ་ལ་དང་། དཔལ་ལྡན་འབྲས་སྤུངས་དང་། གཟིམས་ཁང་པོ་ཏ་ལ་དང་། སོ་ཙཎྜ་དང་། དཔལ་གྱི་རི་ལ་སོགས་པ་གཙུག་ལག་ཁང་གི་རྣམ་གྲངས་དཔག་ཏུ་མེད་པ་བཞུགས་ཏེ། བསྐལ་པའི་མཐའི་བར་དུ་འགྲོ་དོན་འཕྲིན་ལས་ནམ་མཁའ་ལྟར་རྒྱ་ཆེ་ཞིང་ཆུ་བོའི་རྒྱུན་ལྟར་ཆད་པ་མེད་ལ། རི་རབ་ལྟར་བརྟན་ཅིང་། ཉི་འོད་ལྟར་གཟི་བརྗིད་ཀྱི་དཔལ་འབར་བར་བཞུགས་པ་ལགས། དེ་ལྟར་དཀོན་མཆོག་བདེན་པའི་མཐུ་སྟོབས་ཀྱིས། །མཁའ་ཁྱབ་འགྲོ་བའི་བདེ་སྐྱིད་འཕེལ་བ་དང་། ངེས་དོན་བསྟན་པའི་བདག་པོ་ཛོ་ནང་བའི། །འཕྲིན་ལས་དར་ཞིང་རྒྱས་པའི་བཀྲ་ཤིས་ཤོག །མངྒ་ལཾ།། །།

༄། །ཨོཾ་སྭ་སྟི། ཆོས་གྲྭ་བྱེ་བ་གྲངས་མེད་ཀྱི་དབུས་ན། རི་རབ་ལྟར་མངོན་པར་མཐོ་བ་རྟག་བརྟན་དམ་ཆོས་གླིང་འདི་ཉིད་ཀྱི་གནས་ཀྱི་རྩེ་མོར་གྱུར་

པ་གཟིམས་ཁང་པོ་ཏ་ལ་འདི་ཉིད་ཀྱི་དབང་དུ་བྱས་ན། ལྷ་ཁང་ཕུག་མ་ན། འཕགས་པ་སྤྱན་རས་གཟིགས་དབང་ཕྱུག་ཁ་སར་པ་ཎ། གཡས་སུ་སྒྲོལ་མ་དང་ནོར་བཟང་། གཡོན་དུ་ཁྲོ་གཉེར་ཅན་དང་རྟ་མགྲིན་ཏེ། འཕགས་པ་ལྷ་ལྔའི་འབུར་སྐུ་ཤིན་ཏུ་མཚར་བ་བྱིན་རླབས་དཔག་ཏུ་མེད་པ་དང་བཅས་པ་བཞུགས། བར་གྱི་ལྷ་ཁང་ཀ་གཉིས་མ་འདི་ན། འཕགས་པ་སྤྱན་རས་གཟིགས་ཡི་གེ་དྲུག་མ་རིགས་གསུམ། སེང་གེ་སྒྲ། ཧ་རི་ཧ་རི་ཧ་རི་ལ་ཞོན་པ། འཕགས་པ་པདྨ་དཀར་དབང་། སྤྱན་རས་གཟིགས་དྲག་པོ་ཆེན་པོ། ཁམས་གསུམ་དབང་སྡུད་ཀྱི་སྤྱན་རས་གཟིགས་ཕྱག་བཞི་པ་དང་གཉིས་པ། ཡིད་བཞིན་ནོར་བུའི་འཁོར་ལོས་བསྒྱུར་བ་ཕྱག་བཞི་པ་དང་། ཕྱག་གཉིས་པ་། རྒྱལ་བ་རྒྱ་མཚོར་གྲགས་པ་ཡིག་དྲུག་དམར་པོ། དོན་ཞགས་ཕྱག་བཅུ་པ། དོན་ཡོད་ལྕགས་ཀྱུ། དོན་ཡོད་མཆོད་པའི་ནོར་བུ། སྤྱན་རས་གཟིགས་པདྨ་དྲྭ་བ། འཇིག་རྟེན་མགོན་པོ། རྗེ་བཙུན་རི་ཁྲོད་:པ། ཡེ་ཤེས་མགོན་པོ་ཕྱག་དྲུག་པ་རྣམས་ལོགས་བྲིས་སུ་བཞུགས། ཕྱིའི་བར་འཁྱམས་ལ། གཡས་ཕྱོགས་སུ་ལྷོ་ཕྱོགས་རི་པོ་ཏ་ལའི་བཀོད་པ། གཡོན་ཕྱོགས་ན་དགེ་བསྙེན་ཞི་བའི་གོ་ཆ་རི་བོ་པོ་ཏ་ལ་བྱོན་པའི་བཀོད་པ་རྣམས་བཞུགས། བཀྲ་ཤིས་དགེ་ལེགས་འཕེལ། །གཅིག་ཞུས། །

༄། །རྒྱལ་བའི་བསྟན་པ་རིན་པོ་ཆེ་སྤྱིའི་རྣམ་བཞག་ལས་
འཕྲོས་པའི་དཔལ་ལྡན་ཤངས་པའི་ཆོས་
སྐོར་གྱི་འབྱུང་ཁུངས་ཡིད་ཀྱི་
མུན་སེལ་བཞུགས།

༄། །ཨོཾ་སྭ་སྟི། སངས་རྒྱས་ཀུན་གྱི་གསང་བའི་མཛོད་གྱུར་རྒྱལ་བའི་གཙོ། །དེ་ཡི་དགའ་མ་ཇོ་རྗེ་བཙུན་མོ་ནི་གུ་མ། །དེ་ཡིས་རྗེས་བཟུང་ཁྱུང་པོ་ཇོ་གིའི་བརྒྱུད་པར་བཅས། །དེ་དག་བཀའ་བརྒྱུད་སྲིད་མཐའི་བར་དུ་ཕྱག་གི་གནས། །རྣམ་དག་བརྒྱུད་པའི་ཟབ་དོན་བཅུད་བསྡུས་ནས། །བདག་རྒྱུད་ཆོས་ཀྱི་ཕོངས་པར་རབ་བསལ་བའི། །ཁྱད་པར་རྩ་བའི་བླ་མ་དམ་པ་རྣམས། །སྒོ་གསུམ་གུས་པའི་ཡིད་ཀྱིས་ཕྱག་བགྱིའོ། །དེ་ལྟར་དཔལ་ལྡན་ཤངས་པ་བཀའ་བརྒྱུད་ཅེས། །འགྲན་པའི་ཟླ་བྲལ་འདི་ལ་བདག་སྤྲོས་ཏེ། །རྗེས་སུ་གཞན་ཡང་འཇུག་ཕྱིར་སྤྲོ་བའི་གཏམ། །ཚུལ་འདི་འཆད་ལ་བདག་ཉིད་སྤྲོ་བ་སྐྱེས། །ཞེས་མཆོད་པར་བརྗོད་ཅིང་། རྒྱུ་མཚན་དེས་རྩོམ་པར་དམ་འཆའ་བ་སྔོན་དུ་བཏང་ནས། བདག་ཉིད་ཀྱི་རྗེས་སུ་འཇུག་ཅིང་གསུང་རབ་མཐའ་དག་ལ་བགྱི་བ་མི་ལྡོག་ཅིང་། ལམ་སྒྲོལ་འདི་ལ་སྤྲོ་བ་དག་ལ་ཉེ་བར་མཁོ་ཞིང་། རང་ཉིད་ཀྱང་དད་པའི་གསོས་གདབ་ཕྱིར་སངས་རྒྱས་ཀྱི་བསྟན་པ་རིན་པོ་ཆེ་སྤྱིའི་རྣམ་གཞག་བསྟན་པ་དང་། དཔལ་ལྡན་ཤངས་པའི་བསྟན་པའི་རྣམ་གཞག་རྒྱས་པར་བསྟན་པའོ། །

དང་པོ་ལ་འཕགས་ཡུལ་དུ་དར་ཚུལ་དང་། གངས་ཅན་དུ་དར་ཚུལ་

ལོ། །དང་པོ་ནི། འཛིག་རྟེན་དུ་སངས་རྒྱས་བྱོན་ཞིང་བསྟན་པ་དར་བའི་སྒྲོན་བསྐལ་དང་། སངས་རྒྱས་མི་འབྱོན་ཞིང་དགེ་སྡིག་གི་བླང་དོར་དང་བྲལ་བའི་མུན་བསྐལ་ཏེ་གཉིས་ལས། བསྐལ་བ་འདི་ལ་སངས་རྒྱས་སྟོང་འབྱོན་པའི་ཕྱིར་སྒྲོན་བསྐལ་བསྐལ་བ་བཟང་པོའོ། །དེ་ལ་སངས་རྒྱས་རྣམ་གཟིགས། གཙུག་གཏོར་ཅན། ཐམས་ཅད་སྐྱོབ་གསུམ་པོ་བསྐལ་པ་འདིའི་སངས་རྒྱས་མིན་པར་བཞེད་ཀྱང་སངས་རྒྱས་བདུན་པོ་འདི་དག་འདུལ་བ་གཅིག་པས་སངས་རྒྱས་རབས་བདུན་ཞེས་བརྗོད་ལ། འགའ་ཞིག་བསྐལ་བ་འདིའི་སངས་རྒྱས་ཡི་ཟེར་རུང་སངས་རྒྱས་སྟོང་ལ་མི་བགྲང་ངོ་། །སྙིང་རྗེ་པད་དཀར་ནས་སངས་རྒྱས་སྟོང་དང་། གསང་བ་བསམ་གྱིས་མི་ཁྱབ་པ་ནས་སངས་རྒྱས་སྟོང་དང་སེམས་དཔའ་གཉིས་ཏེ་སྟོང་རྩ་གཉིས་གསུང་བའི་ཐོག་མ་ནི། འཁོར་བ་འཛིགས། གསེར་ཐུབ། འོད་སྲུང་གསུམ་གྱི་བསྟན་པ་རྫོགས་ནས་ད་ལྟ་ཤཱཀྱ་ཐུབ་པའི་བསྟན་པའོ། །

དེ་ལ་བདག་ཅག་གི་སྟོན་པ་ཤཱཀྱའི་རྒྱལ་པོ་འདི་སྟོན་རྫ་མཁན་གྱི་ཁྱེའུ་སྣང་བྱེད་དུ་གྱུར་པའི་ཚེ། ཐུབ་པ་ཆེན་པོ་ལ་བྱང་ཆུབ་མཆོག་ཏུ་ཐུགས་བསྐྱེད་པ་ནས། བསྐལ་པ་གྲངས་མེད་གསུམ་ལ་ཕར་ཕྱིན་དྲུག་ལ་བསྟེན་ནས་ཚོགས་རྫོགས་པར་གྱུར་པའི་མཐར་བབས་པའི་ཚེ། འཛམ་བུ་གླིང་དུ་ཚེ་ལོ་ཉི་ཁྲི་པའི་དུས་སངས་རྒྱས་འོད་སྲུང་འཛིག་རྟེན་དུ་བྱོན་པའི་ཚེ། སྟོན་པ་འདི་ཉིད་བྲམ་ཟེའི་ཁྱེའུ་བླ་མར་གྱུར་པ་སྟེ། དེ་ནས་དགའ་ལྡན་དུ་ལྷའི་སྟོན་པ་དམ་པ་ཏོག་དཀར་པོ་སྟེ་ལྷ་གཙོ་བོར་གྱུར་པའི་སྐབས་གནས་སུ་མཛད། འཛམ་གླིང་ཚེ་ལོ་བརྒྱ་པར་སླེབས། རང་སངས་རྒྱས་རྣམས་ཀྱི་མཆོད་པའི་ཞིང་དང་། འཁོར་ལོས་སྒྱུར་བའི་རྒྱལ་པོ་བྱོན་ནས་ཕན་བདེ་ལ་བཀོད་ཙམ་ལས། ཡང་དག་པའི་དོན་ལ་འཇུག་

པའི་སངས་རྒྱས་ཀྱི་བསྟན་པ་ནི་མེད། འོད་སྲུང་རྫོགས་བྱེད་སོགས་རྟོག་གེ་པ་དྲུག ཁྲམ་ཟེ་རྒྱལ་སོགས་རྗེས་སྒྲོགས་པ་དྲུག རེངས་བྱེད་ཀྱི་བུ་ལྷག་སྤྱོད་སོགས་སྒོམས་འཇུག་པ་དྲུག་སྟེ། ལོག་པ་གྱུར་བའི་སྟོན་པ་བཅོ་བརྒྱད་པོ་འདི་དག་གིས་འཇིག་རྟེན་པ་རྣམས་ཀྱིས་མཆོད་པའི་ཞིང་བྱེད་པའི་དུས་ཡིན་པས། སྐྱེ་འགྲོ་རྣམས་ཡང་དག་པའི་ལམ་ལ་འཇུག་པའི་དུས་སུ་མཁྱེན་ཏེ། བསྐལ་པ་མང་པོའི་སྔོན་རོལ་ནས་སངས་རྒྱས་དབང་པོ་ཏོག་ཅེས་སངས་རྒྱས་གྲུབ་པ་ནི་ཡབ་སྲས་མཇལ་བའི་མདོ་སོགས་ལས་གསུངས་སོ། སྣང་ཚུལ་དུ་དུས་འདིར་མཛད་པ་བཅུ་གཉིས་ཀྱི་ཚུལ་སྟོན་པར་ཉེ་བ་ན་རྒྱལ་བ་མ་ཕམ་པ་དགའ་ལྡན་དུ་རྒྱལ་ཚབ་ཏུ་དབང་བསྐུར་ཏེ། དུས་དང་། ཡུལ་དང་། རིགས་དང་། ཡུམ་དང་། རྒྱུད་ལ་གཟིགས་པ་སྟེ་གཟིགས་པ་ལྔ་དང་ལྡན་པར། དགའ་ལྡན་ནས་གླང་པོ་ཆེ་ཐལ་དཀར་མཆེ་བ་དྲུག་པར་མཛད་དེ། རྒྱལ་པོ་ཟས་གཙང་གི་བཙུན་མོ་སྒྱུ་འཕྲུལ་མའམ་ལྷ་མཛེས་མའི་ལྷུམས་སུ་ཞུགས། ཡུམ་གྱིས་མནལ་ལམ་གྱི་ལྟས་བཟང་པོ་དང་། བདེ་བའི་ཉམས་དང་ལྡན་ཞིང་ཟླ་བ་བཅུ་རྫོགས་པར་ཉེ་བ་ན་ལུམ་བི་ནའི་ཚལ་དུ་ལྷ་མིའི་འགྲོ་བ་དུ་མ་ཚོགས་ཤིང་། ངོ་མཚར་བའི་ལྟས་དང་བཅས་ཡུམ་ལ་གནོད་པ་མེད་པར་སྐུའི་རྩིབ་མའི་སྒོ་བར་ནས་ལྷའི་ན་བཟས་མཛེས་ཤིང་ལྟ་བའི་ཚོག་མི་ཤེས་པ་དང་བཅས་ཏེ་བལྟམས། ཕྱོགས་བཞིར་གོམ་པ་བདུན་བདུན་བོར་ཏེ། ཚིགས་སུ་བཅད་པ་ཡང་གསུང་ཞིང་། ཞབས་རྗེས་ལ་པདྨ་རེ་ཡང་བྱུང་། དེའི་དུས་ཕྱོགས་ཀྱི་རྒྱལ་པོ་དང་ཤཱཀྱ་ལྔ་བརྒྱ་རྣམས་ལ་བུ་རེ་ཡང་བཙས། གཏེར་མཛོད་ཡང་ཐོན་ཏ་དང་གླང་པོ་སོགས་ལྔ་བརྒྱ་ཙམ་ལའང་ཕྲུ་གུ་རེ་ཡང་བྱུང་ནས། རྒྱལ་འབངས་ཐམས་ཅད་ཀྱི་འདོད་དོན་འགྲུབ་པས་མཚན་ཡང་རྒྱལ་བུ་དོན་

ཐམས་ཅད་འགྲུབ་བོ་ཞེས་གསོལ། ཞག་བདུན་ནས་ཡུམ་སྐུ་ནོངས་པར་གྱུར་ཏེ། ལྷ་གནས་སུམ་ཅུ་རྩ་གསུམ་དུ་འཁྲུངས། སྲུ་སྐྱེ་དགུའི་བདག་མོ་ལ་སོགས་མ་བརྒྱད་དང་བཅས་སྐུའི་སྟོབས་བསྐྱེད། ལྷ་མཐུ་བོ་ཆེ་དག་གིས་བསྲུངས་བ་ཡང་བྱས། སྟོབས་དང་གཟི་བརྗིད་སྒྱུ་རྩལ་སོགས་ཀྱིས་ལྷས་སྦྱིན་སོགས་ཤཱཀྱ་འབྲན་ཟླར་གྱུར་པ་ཐམས་ཅད་ཟིལ་གྱིས་མནན། བཙུན་མོ་ས་འཚོ་མ་དང་། གྲགས་འཛིན་མ། རི་དྭགས་སྐྱེས་མ་དེ་མཆོག་གསུམ་དང་། འཁོར་ཉི་ཁྲི་རེ་དང་བཅས་དྲུག་ཁྲི་ཁབ་ཏུ་བཞེས། པདྨ་འདམ་གྱིས་མ་གོས་ལྟར་རྒྱལ་སྲིད་ཀྱི་འདོད་པའི་ཡོན་ཏན་ལ་རོལ་བར་མཛད་ཅིང་། སྐྱེ་རྒུ་ཀུན་བདེ་བ་ལ་བཀོད་ཅིང་། འཇིག་རྟེན་ན་འགྲན་པའི་ཟླ་དང་བྲལ་བར་མཛད་དོ། །

དགུང་ལོ་ཉེར་དགུ་བཞེས་པ་ན་རྒྱུའི་སྟོབས་ལ་ཚོགས་གཉིས་རྫོགས་པའི་མཐར་ཐུག་ན་མེད་པའི་བྱང་ཆུབ་བརྙེས་པའི་དུས་མཁྱེན་ཅིང་། སྐྱེས་ནས་གྲོང་ཁྱེར་གྱི་ཕྱོགས་བཞི་ན་སྐྱེ་རྒ་ན་འཆིའི་སྡུག་བསྔལ་ཉམས་ཐག་པས་ཐུགས་བྱུང་། ལྷའི་སྤྲུལ་པའི་དགེ་སློང་ལ་གཟིགས་པས་སྤྲོ་བ་སྐྱེས་ནས། བྱང་ཆུབ་ཐོབ་པའི་ཕྱིར་རྒྱལ་སྲིད་སྤོང་བར་བརྩམས་པ་ན། ཡབ་རྒྱལ་པོ་ཕོ་བྲང་གི་ཕྱོགས་བཞིར་དཔུང་དང་བཅས་ཏེ་བསྲུངས་ཀྱང་། ལྷའི་དབང་པོ་བརྒྱ་བྱིན་དང་ཚངས་པ་སོགས་ཀྱིས་བསྐུལ་ཏེ་བཙུན་མོ་གྲགས་འཛིན་མར་སྲས་བསྐྲུན་པར་མཛད་དེ། ཆིབས་སྟགས་ལྡན་འཁོར་འདུན་པ་དང་བཅས་ཏེ་རྒྱལ་པོ་ཆེན་པོ་བཞིས་བཏེགས་ནས་ཕོ་བྲང་གི་ཕྱི་རོལ་ཐོན་པ་ན། ལྷའི་ཚོགས་མང་པོ་དང་བཅས་ད་ལྟ་ཡང་མཆོད་རྟེན་རྣམ་དག་ཡོད་པའི་སར་དྲང་སྲོང་ངན་སྤོང་གི་གནས་སུ་བཞུགས། འཁོར་འདུན་པ་དང་ཆིབས་སྟགས་ལྡན་དང་བཅས་ཕྱིར་ལོག་ཏེ། ཉིད་ཀྱི་དབུ་སྐྲ་ཉིད་ཀྱིས་བཅད་

པའི་ཚེ། བརྒྱ་བྱིན་ཐ་མལ་དུ་སྤྲུལ་པའི་གཟུགས་ཀྱིས། སྔོན་རང་སངས་རྒྱས་ཀྱིས་ཤིང་གི་ལྷ་མོར་བཅོལ་བའི་ཆོས་གོས་རྣམ་གསུམ་སྤྲས་པ་ཞིག་ཕུལ་བས། རྒྱལ་པོའི་སྐུ་ཆས་རྣམས་དང་བརྗེས་ཏེ་སྐུ་ལ་གསོལ་བས་སྐུ་དང་འཚམ་པར་གྱུར་ཏེ་དུར་སྨྲིག་རྒྱལ་མཚན་གྱི་ཆས་སུ་ཞུགས་མ་ཐག དབུ་སྐྲ་དང་ན་བཟའ་དེ་ལྷའི་གནས་སུ་ཁྱེར་ཏེ་མཆོད་པ་བྱས་སོ། །དེ་ཡང་ཏ་ཙང་ཡབ་ཀྱི་གནས་དང་ཉམས་ཏེ། བྱ་རྒོད་སྤུངས་རི་དང་ཉམ་པར་བསྡི་གནས་སུ་དྲང་སྲོང་རྣམས་གནས་པའི་ཕྱོགས་སུ་གཤེགས་ཏེ། དེ་དག་གིས་དཀའ་ཐུབ་ཅི་ཙམ་སྤྱོད་པ་དེ། བྱང་ཆུབ་སེམས་དཔས་གཉིས་འགྱུར་སྤྱད་པས་དྲང་སྲོང་ཆེན་པོར་གསོལ། དེ་ནས་རིང་ཕུར་དང་ལྷག་སྤྱོད་ཀྱི་གནས་སུ་གཤེགས་ཏེ། བྱང་ཆུབ་སེམས་དཔས་མཉམ་པར་བཞག་པ་ན་ཅི་ཡང་མེད་པའི་ཏིང་ངེ་འཛིན། ཅི་ཡང་མེད་མིན་གྱི་ཏིང་ངེ་འཛིན་སོགས་སྲིད་རྩེའི་བར་གྱི་ཏིང་ངེ་འཛིན་ཐོབ་སྟེ། སྐབས་དེར་ཡང་རྒྱལ་པོ་ཟས་གཙང་གིས་མི་སུམ་བརྒྱ་དང་། སྐུ་ཞང་རྒྱལ་པོ་རབ་སད་ཀྱིས་མི་ཉིས་བརྒྱས་བཀུར་བསྟི་བསྟོད་པ་རྣམས་ཀྱི་ནང་ནས་ལྔས་བསྟེན། གཞན་རྣམས་ཕྱིར་ལོག་སྟེ། དཀའ་ཐུབ་མི་ཟད་པ་དྲག་ཏུ་བརྩོམས་པར་མཛད་ནས་སྐུ་ཡང་ཤིན་ཏུ་རིད་པར་གྱུར་ཀྱང་། ཞུམ་པ་མེད་པའི་ངང་ནས་ལོ་དྲུག་ཏུ་ཉེ་བ་ན་དཀའ་ཐུབ་ལས་གྲོལ་ཏེ། སྐུའི་མཐུ་བསྐྱེད་པར་དགོངས་ནས་བརྟེད་པའི་དོན་ལ་གཤེགས་པ་ན། དེའི་ཚེ་སྲི་ཞུའི་འཁོར་ལྔ་པོ་ནི་དཀའ་ཐུབ་ལས་ཉམས་སོ་སྙམ་ནས། ལོག་པར་བལྟས་ཏེ་བྱང་ཆུབ་སེམས་དཔའ་སྤངས་ཏེ་ལྔ་སྡེ་ཞེས་དབེན་པར་གནས་སོ། །བྱང་ཆུབ་སེམས་དཔའ་གྲོང་ཁྱེར་དུ་གཤེགས་པས། བདེ་ཅན་གྱི་བུ་མོ་དགའ་མ་དང་དགའ་སྟོབས་ཞེས་པ་གཉིས་ཀྱིས་བ་སྟོང་གི་འོ་མ་སྦྱངས་སྐོལ་རྫས་སྦྱོར་ཕུན་སུམ

ཚོགས་པའི་འོ་ཐུག་ཕུལ་བས་བཞེས་ཏེ། ལོངས་སྤྱོད་པར་མཛད་པས་སྐུ་ཉམས་སྟོབས་དང་ལྡན་ཞིང་གསེར་གྱི་ཁ་དོག་ལྟ་བུར་གྱུར། དེ་ནས་རྡོ་རྗེ་གདན་དུ་གཤེགས་པའི་ལམ་དུ་ཆུ་ཀླུང་ནཻ་རཉྫ་ནར་ཀླུ་རྒྱལ་དུས་ཅན་ཁས་ཆེ་ཤིན་ཏུ་རིང་བ་འཇིག་རྟེན་དུ་སངས་རྒྱས་འབྱོན་པའི་ཚེ་མིག་གིས་མཐོང་ལ། རྒྱུན་དུ་མིག་ལོང་བཞིན་པ་དེ་ཡང་མིག་ཕྱེ་སྟེ། བྱང་ཆུབ་སེམས་དཔའ་མཐོང་མ་ཐག་སངས་རྒྱ་བར་ཤེས་ནས། དེས་སྨྲས་པ། བདག་གིས་སྔོན་ནས་མཐོང་བ་ཡི། སངས་རྒྱས་མཐུ་ཆེན་དེ་རྣམས་དང་། ཐུབ་པ་ཁྱོད་ནི་མཐོང་གྱུར་ནས། །དེ་དག་ཐ་དད་དབྱེར་མེད་མཆིས། །ཞེས་བརྗོད་དོ། །

ཡང་རྩ་ཚོང་བཀྲ་ཤིས་དང་མཇལ་ནས་རྩ་འཇམ་པོའི་ཁུར་ཕུལ་བ་བསྣམས་ཏེ། རྡོ་རྗེ་གདན་དུ་ཤིང་ཨ་ཤྭ་ཏ་བྱང་ཆུབ་ཀྱི་དྲུང་དུ། རྩྭའི་གདན་ལ་རྡོ་རྗེ་དཀྱིལ་ཀྲུང་བཅས་ཏེ་བྱང་ཆུབ་མ་ཐོབ་ཀྱི་བར་དུ་དཀྱིལ་དཀྲུང་མི་འཇིགས་པའི་དམ་བཅའ་མཛད་དེ་མཉམ་པར་བཞག་པས། བདུད་ཀྱི་གནས་སུ་ལྟས་ལོག་པས་ཡིད་མ་རངས་ཏེ་བར་དུ་གཅོད་པའི་ཐོ་བརྩམ་པའི་ཕྱིར་བརྩོད་པས། སའི་ལྷ་མོས་ཚོགས་རྫོགས་པའི་དཔང་པོ་ཚིགས་སུ་བཅད་པ་བརྗོད་པས། བདུད་དཔའ་ཞུམ་ཀྱང་སླར་བར་ཆད་ཀྱི་མཚན་མ་སྣ་ཚོགས་བསྟན་པས། ཏིང་ངེ་འཛིན་གྱིས་ཟིལ་གྱིས་མནན་ཏེ། ས་ག་ཟླ་བའི་ཚེས་བཅོ་ལྔར་རབ་མཐའི་བསམ་གཏན་ལ་བརྟེན་ནས་མངོན་ཤེས་རྫུ་འཕྲུལ་སོགས་མཐའ་ཡས་པ་ཐོབ་སྟེ། ཐོ་རངས་ཀྱི་ཐུན་ཐ་མ་ལ་བླ་ན་མེད་པའི་ཡེ་ཤེས་བརྙེས། ཟག་ཟད་ཀྱི་མངོན་ཤེས་ཐོབ། མངོན་པར་རྫོགས་པར་སངས་རྒྱས་ནས་ཐམས་ཅད་མཁྱེན་པ་དེ་བཞིན་གཤེགས་པར་གྱུར་ཏོ། །ནང་ལྟར་དུ་འོག་མིན་སྟུག་པོ་བཀོད་པར་འདས་པའི་སངས་རྒྱས་

རྣམས་དང་ཆོས་ཀྱི་དབྱིངས་ངོ་གཅིག་པར་ཡོངས་སྐུ་ཡན་ལག་བདུན་པ་ས་བཅུའི་བྱང་ཆུབ་སེམས་དཔའ་རྣམས་ཀྱི་སྟོན་པར་གྱུར། སྐབས་དེར་བཙུན་མོ་གྲགས་འཛིན་མའི་ལྟུམ་སུ་སྲས་བསྐྲུན་པའང་སྐུ་བལྟམས་ཏེ་ཟླ་བ་ཡང་སྒྲ་གཅན་གྱིས་བཟུང་བས། སྲས་ཀྱི་མཚན་སྒྲ་གཅན་འཛིན་དུ་གྲགས་སོ། །དེའི་ཚེ་བདུད་རྩི་ཟས་ཀྱི་བུ་ཀུན་དགའ་བོ་ཡང་བཙས་སོ། །གཞན་ཡང་ས་གཡོ་བ་སོགས་ངོ་མཚར་བའི་ལྟས་དུ་མ་དང་བཅས་འགྲོ་བ་ཀུན་ལུས་སེམས་བདེ་བས་གྱུ་ཉམས་པ་ཐོབ་པར་གྱུར་ཏོ། །མཉམ་པར་བཞག་སྟེ་སངས་རྒྱས་ནས་ཞག་བདུན་ཕྲག་གསུམ་ནས་ཚོང་པ་ག་གོན་དང་བཟང་སྐྱོང་གིས་སྙེད་པ་ཕུལ་བ་སྟོད་ཕལ་པར་ཡོངས་སྤྱོད་པར་མི་རུང་བར་དགོངས་པ་ན། རྒྱལ་ཆེན་བཞིས་རྡོའི་ལྷུང་བཟེད་རེ་ཕུལ་བས། བཞི་པོ་གཅིག་ཏུ་བྱིན་གྱིས་རླབས་ཏེ་ཡོངས་སྤྱོད་པར་མཛད་ཅིང་། སྐྱབས་འགྲོ་ལ་བཀོད། སྨིན་པའི་ཡི་རངས་ཀྱི་ཆོས་བསྟན། བདུན་ཕྲག་དྲུག་པ་ལ་ནགས་སུ་གཤེགས་ཏེ། བདག་གིས་བདུད་རྩིའི་ཐོབ་པ་འདི་གཞན་ལ་བསྟན་ཀྱང་གོ་བར་མི་འགྱུར་བ་ཞིག་གོ་དགོངས་ཏེ་ཐུགས་ལས་སུ་གྱུར་པ་ན། ལྷ་ཚངས་པ་ཆེན་པོས་ཤེས་ཏེ་གསོལ་བ་བཏབ་པ་ནི། མ་ག་དྷ་ར་ན་སྔོན་ཆད་ཆོས་བྱུང་བ། །དག་པ་མ་ལགས་དྲི་མར་བཅས་པར་རྟོགས། བདུད་རྩི་ཆོས་ཀྱི་སྒོ་ནི་ཕྱེ་མཛོད་ལ། །དྲི་མ་མེད་པའི་རྟོགས་པ་བཤད་པར་མཛོད། །ཅེས་ཞུས་པ་ལ། བཀའ་སྩལ་པ། །བདུད་རྩིའི་སྒོ་ནི་བདག་གིས་དབྱེ་བར་བྱ། །ཉན་པ་སུ་འདོད་སོམ་ཉིས་གསོལ་ཞིག་དང་། །ཚངས་པ་མི་རྣམས་ལ་ནི་གྱུ་ནོམ་ཆོས། །སླན་ཀ་མི་བཙལ་མདོ་ཙམ་བཤད་པར་བྱ། །ཞེས་ཞལ་གྱིས་བཞེས་ཏེ། ཞག་བདུན་ཕྲག་བདུན་པར་བབས་པ་ན། ཆོས་ཀྱི་སྟོད་ལྷག་སྤྱོད་དང་རིང་འཕུར་གཉིས་དགོངས་པས་དེ་

གཉིས་དུས་ལས་འདས་པར་མཁྱེན་ཏེ། ད་ནི་ལྔ་སྡེར་དཀའ་བ་སྤྱོད་དུས་གྲུས་པ་དང་ལྡན་པ་ཡིན་པས། ཆོས་ཐོག་མར་བསྟན་པར་བྱའི་དགོངས་ནས། ཝཱ་རཱ་ཎ་སཱི་དྲང་སྲོང་ལྷུང་བ་རི་དྭགས་ཀྱི་ནགས་སུ་གཤེགས། འཁོར་ལྔ་སྡེ་དང་ལྡན་ཅིག་ཏུ་གནས་ཤིང་། བདེན་པ་བཞི་དང་ལྡན་པ་ཟླས་པ་ལན་གསུམ་སྟེ། བཀའ་དང་པོ་བདེན་པ་བཞིའི་ཆོས་འཁོར་བསྐོར་བའི་བརྗོད་བྱ་ནི། ཚུལ་ཁྲིམས་དང་། ཏིང་ངེ་འཛིན་དང་། ཤེས་རབ་གསུམ་ལ་བརྟེན། ལྟ་བ་གང་ཟག་བདག་མེད། སྒོམ་པ་ཞི་ལྷག་གི་རྣལ་འབྱོར་སྟོན་སྤྱོད་པ་འཚོ་བ་མེད་པ། བརྩོན་འགྲུས་ཅན་རབ་ཀྱིས་བསྒོམ་ན་ཚེ་གསུམ་ལ་ཉན་ཐོས་དགྲ་བཅོམ་དང་། བསྐལ་པ་བརྒྱར་རང་སངས་རྒྱས་ཐོབ་ནུས་པ་དང་། ཕར་ཕྱིན་དྲུག་ལ་སོགས་པའི་མིང་ཙམ་ལས་ངོ་བོ་ཚང་བར་མ་བཤད་པ་དང་། ཐེག་དམན་གྱི་སྡེ་སྣོད་གསུམ་པོ་འདི་ཁོ་ནའི་ལམ་གྱིས་སངས་རྒྱས་ཐོབ་པར་མི་ནུས་སོ། །རྫོགས་པའི་སངས་རྒྱས་དངོས་སུ་བཞུགས་པའི་དུས་ནི་འབྲས་བུའི་དུས་ཡིན་པས། བཀའ་དང་པོའི་ཆོས་འཁོར་ལ་བརྟེན་ནས། ཚེ་གཅིག་རང་ལ་དགྲ་བཅོམ་པ་ཐོབ་པ་ནི་མང་དུ་བྱུང་ངོ་། །ལམ་འདི་སྟོན་བྱེད་གསུང་རབ་འཕགས་ཡུལ་དུ་མང་པོ་དག་བཞུགས་མོད། བོད་དུ་འགྱུར་བ་རགས་རིམ་ཙམ་ནི། སོ་ཐར་གྱི་མདོ། འདུལ་བ་ལུང་སྡེ་བཞི། གདགས་པའི་བསྟན་བཅོས། མདོ་སྡེ་ལས་བརྒྱ་པ། རྟེན་འབྲེལ་གྱི་མདོ། དོན་དམ་ངེས་པའི་མདོ་སོགས་འཁོར་ལོ་དང་པོ་བདེན་བཞིའི་ཆོས་འཁོར་གྱི་མདོ་ཆེ་ཆུང་བསྡོམས་པ་ལྔ་བཅུ་ཙམ་ཡོད་པར་གདའ། བཅོམ་ལྡན་འདས་ཀྱིས་བྱ་རྒོད་ཕུང་པོའི་རི་ལ་འཁོར་བྱང་ཆུབ་སེམས་དཔའ་གཙོ་བོར་གྱུར་པའི་ཐེག་པ་ཆེན་པོའི་གདུལ་བྱ་རྣམས་ལ་བར་བ་མཚན་ཉིད་མེད་པའི་ཆོས་འཁོར་བསྐོར་བའི་བརྗོད་བྱ་དང་།

རྒྱལ་པོའི་ཁབ་དང་ཡངས་པ་ཅན་སོགས་སུ་བྱང་ཆུབ་སེམས་དཔའ་བློ་གྲོས་མཆོག་དང་ལྡན་པ་གཙོ་བོར་གྱུར་པ་རྣམས་ལ་ཐ་མ་ལེགས་པར་རྣམ་པར་ཕྱེ་བའི་འཁོར་ལོ་བསྐོར་བའི་བརྗོད་བྱ་ནི། བསམ་པ་གཞན་ཕན་བྱང་སེམས། སྦྱོད་པ་ཕར་ཕྱིན་བཅུ་དང་བསྡུ་དངོས་བཞི། ལྟ་བ་བདག་མེད་གཉིས། བསྒོམ་པ་རྣམ་པར་མི་རྟོག་པ་སྟེ། དེ་རྫོད་བྱེད་གསུང་རབ་ནི་འབུམ་ཉི་ཁྲི་བརྒྱད་སྟོང་པ་སོགས་བཀའ་བར་པ་ཤེར་ཕྱིན་རྒྱས་འབྲིང་བསྡུས་པ་རྣམས་དང་། བྱང་ཆུབ་སེམས་དཔའི་གཞི་ལམ་འབྲས་གསུམ་སྟོན་པ། དེ་བཞིན་གཤེགས་པའི་སྙིང་པོའི་མདོ་དང་། དགོངས་པ་ངེས་འགྲེལ་སོགས་ཕྱིར་མི་ལྡོག་པ་འཁོར་ལོའི་གདམ་སྟོན་བྱེད་མདོ་ཉི་ཤུ་ཙམ་ཡོད་པ་དང་། གཞན་ཡང་ཀུན་མཛེས་འདུས་པ་ཆེན་པོ། སྡོང་པོ་བཀོད་པ། ཕལ་ཆེན། སྐལ་བཟང་། མ་སྐྱེས་དགྲའི་འགྱོད་ཚངས་བསལ་བ་སོགས་མང་པོ་དག་འཁོར་ལོ་ཐ་མའི་མདོ་ཡིན་པར་བཞེད། འཁོར་ལོ་བར་ཐ་གཉིས་བསྡོམས་པར་ཐེག་ཆེན་གྱི་མདོ་ཞེས་གྲགས་ཤིང་། ཡོངས་སྒྲིལ་སུམ་བརྒྱར་ཉེ་བ་ཙམ་བཞུགས་པ་ཡིན་འདུག །འཁོར་ལོ་བར་ཐ་གཉིས་སྦྱོད་པ་ཕར་ཕྱིན་བཅུ་སོགས་ཁྱད་པར་མེད་ཀྱང་ནང་ཚན་དུ་ཐེག་པ་ཆེན་པོ་དབུ་སེམས་གཉིས་ཡོད་པས། སེམས་ཙམ་པ་རྣམ་རིག་ཙམ་ལ་མཐའ་དྲུག་ཏུ་འདོད་པ་དང་། དབུ་མ་པ་སྤྲོས་བྲལ་དུ་འདོད་པ་སོགས་དང་། གཞན་ཡང་སེམས་ཙམ་པའི་ནང་ཚན་དུ་རྣམ་བདེན་དང་རྣམ་རྫུན། དབུ་མ་པ་ལ་ཡང་ཐལ་འགྱུར་བ་དང་རང་རྒྱུད་པ། ཆོས་ཐམས་ཅད་རང་གི་ངོ་བོ་སྟོང་པས་དོན་དམ་ཀྱང་རང་གི་ངོ་བོས་སྟོང་པའི་རང་སྟོང་པ། ཀུན་རྫོབ་ཀྱི་ཆོས་རྣམས་དཔྱད་བཟོད་པས་རང་གི་ངོ་བོས་སྟོང་ལ། དོན་དམ་གནས་ལུགས་འགྱུར་མེད་ཡོངས་གྲུབ་སྲ་བརྟན་གཡུང་དྲུང་དཔྱད་མི་

བཟློད་པས་རང་གི་ངོ་བོས་སྟོང་མི་དགོས་པའི་དོན་དམ་སྟོང་ཉིད་ཅེས་གཞན་སྟོང་ལུགས་སུ་གྲགས་པ་འདི་ཉིད་ད་ལྟའི་སྐབས་སུ་བློའི་ཡུལ་ལམ་ཚིག་ཏུ་བརྗོད་པའི་སྐབས་སུ་དགག་སྒྲུབ་མི་མཐུན་པ་འདུག་ཀྱང་། མཉམ་པར་བཞག་པའི་ཚེ་གཞན་སྟོང་ཇི་ལྟ་བ་བཞིན་དུ་གནས་ལུགས་བརྗོད་བྲལ་ལམ་སྤྲོས་བྲལ་ལ་མཐུན་འགྲོ་བས་མཉམ་པར་འཇོག་པའི་སྐབས་ཀྱང་བློའི་རི་མོ་ཐམས་ཅད་སྟོང་ཉིད་དུ་ཐག་བཅད། ཡོད་མེད་རྟག་ཆད་སྟོང་མི་སྟོང་ཐམས་ཅད་ལས་འདས་པའི་གསལ་སེང་ངེ་རྗེན་ནེ་ལྷན་ནེ་ལྷོད་དེ་ཤིག་གེ་བསྐྱང་བ་རང་རིག་རྗེན་པར་རྟོགས་པའི་འཇོག་བསྒོམས་སྐབས། ཉམས་སུ་བླངས་ན་ཐམས་ཅད་མཐུན་པས། དོན་དམ་ལ་ནི་ཁྱད་པར་མེད་དོ། །སྒོམས་ཤིང་རྟོགས་ན་མཐུན་འགྲོ། གཞན་སྟོང་དུ་ཁྲི་འཁྲུགས་པ་ལྟར་ཚིག་གི་སྤྲོས་པ་བསྐྱུར། དེ་དག་ནི་གདུལ་བྱ་ཐུན་མོང་བ་དག་ལ་གསུང་བའི་འཁོར་ལོ་གསུམ་སྟེ། འཁོར་ལོ་གསུམ་པོ་འདི་ནི་གནས་དར་དུས་སོ་སོར་གསུང་བས་གདུལ་བྱ་རང་རང་གི་སྐལ་བ་དང་འཚམ་པར་དགོངས་ནས་གསུམ་དུ་བཞག ཞེས་པའི་ལུགས་ཀྱང་འདུག་སྟེ། སྤྲོས་པས་ཆོག་པར་གདའ། གཞན་ཡང་ཕྱི་ལྟར་ཆོས་འཁོར་འདི་དག་བསྐོར་བའི་དུས། ནང་ལྟར་སྔགས་རྒྱུད་སྡེ་བཞི་སོགས་ཀྱི་ཆོས་འཁོར་བསྐོར་བའི་ཚུལ་བཤད་པའང་ཡོད་དོ། །དབང་པོ་རྣོ་ཞིང་སྐལ་བ་དང་ལྡན་པ་དག་ལ། གསང་སྔགས་རྡོ་རྗེ་ཐེག་པའི་ཆོས་འཁོར་བསྐོར་བ་ནི། མདོ་སྡེ་གདམ་ངག་འབོགས་པའི་རྒྱལ་པོ་ལས། ཞུས་ལན་གྱི་བཀའ་ནི། རྒྱ་ལ་མོས་པ་རྒྱུ་ཆོས་ཀྱི། །འཁོར་ལོ་རབ་ཏུ་བསྐོར་བྱས་ནས། །རྡོ་རྗེ་ཐེག་པའི་ཉེ་ལམ་ཞིག །མ་འོངས་དུས་སུ་འབྱུང་བར་འགྱུར། །ཞེས་གསུངས་ཤིང་། མདོ་དེ་བོད་དུ་མ་འགྱུར་ཡང་། ལོ་ཆེན་རིན་བཟང་གིས་ཆོས་ལུག་སྲུན་འདྲེན་དུ་ཕྱུང་དྲང

བས་ཚད་མར་བྱའོ། ཚུལ་དེས་སྔགས་གསུང་བའི་དུས་ནི། སྟོན་པ་མངོན་པར་སངས་རྒྱས་པའི་ཕྱི་ལོ་ཤྲཱི་དྷཱ་ན་ཀ་ཊ་ཀ་སྟེ་དཔལ་ལྡན་འབྲས་སྤུངས་ཀྱི་མཆོད་རྟེན་དུ། ཆོས་རྒྱལ་ཟླ་བ་བཟང་པོ་སོགས་ལ་དཔལ་དུས་ཀྱི་འཁོར་ལོ་གཙོ་བོ་གྱུར་པའི་རྒྱུད་སྡེ་དུ་མ་གསུངས་པ་དང་། གཞན་ཡང་རི་རབ་ཀྱི་རྩེ་མོ་དང་། ཨུ་རྒྱན་གྱི་ཡུལ་དང་། རྡོ་རྗེའི་གདན་སོགས་གདུལ་བྱ་སོ་སོའི་ངོར་གནས་དུས་ངེས་མེད་དུ་མར་གསུང་བའི་རྒྱུད་མཐའ་དག་རྣམས་ནི། རྒྱུད་སྡེ་ཆེན་པོ་བཞིར་མ་འདུས་པ་མེད་ཅིང་དེ་ཡང་བྱ་རྒྱུད། སྤྱོད་རྒྱུད། རྣལ་འབྱོར་རྒྱུད། བླ་མེད་དང་བཞིའོ། དེ་དག་གི་ནང་ཚད་དབྱེ་བསྡུས་གཉིས་དང་། གསུམ་དང་། དྲུག་ཏུ་བཞག་པ་ཡང་ཡོད། རྒྱུད་སྡེ་བཞིར་དབྱེ་བའང་གདུལ་བྱའི་ཁྱད་པར་བྲམ་ཟེ་རྒྱལ་རིགས་རྗེའུ་རིགས་དམངས་རིགས་གདོལ་བའི་རིགས་བཞི་ལ་དགོངས་ནས་གསུངས་པའི་ཚུལ་དང་། འདོད་ཁམས་ན་ཆགས་པ་བཞི་ཡོད་པ་དགོངས་ཏེ་གསུང་བའི་ཚུལ་དང་། དབང་པོ་རྣོ་རྟུལ་རིམ་པ་བཞི་ལ་དགོངས་པ་སོགས་ཏེ། རྡོ་རྗེ་ས་འོག་གི་རྒྱུད་ལས། བྲམ་ཟེ་རྗེ་རིགས་རྒྱལ་རིགས་དང་། །དམངས་རིགས་གདོལ་པ་འདུལ་དོན་དུ། །ཞེས་དང་། སམ་བྷུ་ཊི་ལས། ལྟ་དང་རྒོད་དང་ལག་བཅང་དང་། །གཉིས་གཉིས་འཁྲུད་འཁྲུད་རྣམ་པ་བཞི། །ཞེས་དང་། རྡོ་རྗེ་གུར་ལས། དམན་པ་རྣམས་ལ་བྱ་བའི་རྒྱུད། །བྱ་མིན་རྣལ་འབྱོར་དེ་དག་ལ། །སེམས་ཅན་མཆོག་ལ་རྣལ་འབྱོར་མཆོག །རྣལ་འབྱོར་བླ་མེད་དེ་དག་ལའོ། །ཞེས་གསུངས་པས་སོ། །དེ་ལྟར་རྒྱུད་སྡེ་བཞི་པོ་དེ་དག་ནི། ཡང་དག་པར་རྫོགས་པའི་སངས་རྒྱས་ཀྱི་ཐུགས་ཡེ་ཤེས་ལས་བྱུང་བའི་སྔགས། དེའི་ཚིག་ལམ་གྱི་གཙོ་བོར་སྟོན་པ་ལ་སྔགས་རྡོ་རྗེ་ཐེག་པ་ཞེས་བྱ་བ་ཡིན་ཏེ། ཐེག་པ་གཞན་ལས་ཁྱད་པར་དུ

འཕགས་པའི་ཕྱིར། འཇམ་དཔལ་མཚན་བརྗོད་ལས། ཐེག་པ་གསུམ་གྱི་ངེས་འབྱུང་ལས། །ཐེག་པ་གཅིག་གིས་འབྲས་བུ་གནས། །ཞེས་གསུངས་ཤིང་། གཙོ་བོ་ནི་ལས་ཚོགས་དང་། དངོས་གྲུབ་སྒྲུབ་ཚུལ་ལྷ་སྔགས་ལུས་ལ་གནད་དུ་བསྣུན་ཚུལ་འདོད་ཡོན་ལམ་འཁྱེར་སོགས་གཞན་ན་མེད་པའི་ཐབས་མང་པོ་དང་དཀའ་བ་མེད་པ་ཡིན་ཏེ། སློབ་དཔོན་གྲྀ་པི་ :ཏྲ་ [ཏ་] ཀ་མ་ལའི་ཚུལ་གསུམ་སྒྲོན་མེ་ལས། དོན་གཅིག་ནའང་མ་རྨོངས་དང་། །ཐབས་མང་དཀའ་བ་མེད་པ་དང་། །དབང་པོ་རྣོན་པོའི་དབང་བྱས་པས། །སྔགས་ཀྱི་ཐེག་པ་ཁྱད་པར་འཕགས། །ཞེས་པའོ། །གཞན་ཡང་དབང་བསྐུར་བ་ཙམ་གྱིས་མཆོག་དང་ཐུན་མོང་གི་དངོས་གྲུབ་མྱུར་དུ་ཐོབ་པའི་ཁྱད་པར་ཡོད་དེ་གསང་བ་མཛོད་ཀྱི་རྒྱུད་ལས། དབང་བསྐུར་ཡང་དག་སྦྱིན་ལྡན་ན། །སྐྱེ་ཞིང་སྐྱེ་བར་དབང་བསྐུར་འགྱུར། །དེ་ཡི་སྐྱེ་བ་བདུན་ནས་ནི། །མ་སྒོམ་པར་ཡང་སངས་རྒྱས་འགྱུར། །ཞེས་གསུངས། གསང་འདུས་ལས། སེམས་ཅན་མཚམས་མེད་ལ་སོགས་པ། །སྡིག་པ་ཆེན་པོ་བྱས་པ་ཡང་། །རྡོ་རྗེ་ཐེག་པ་རྒྱ་མཚོ་ཆེ། །ཐེག་པ་མཆོག་ནི་འདི་ལས་འགྲུབ། །ཅེས་དང་། ཡང་དེ་ཉིད་ལས། འདོད་པའི་ལོངས་སྤྱོད་ཐམས་ཅད་ལ། །བསྟེན་ནས་མྱུར་དུ་འགྲུབ་པར་འགྱུར། །ཞེས་པ་ལྟར་རོ། །རྒྱུད་སྡེ་ཆེན་པོ་བཞི་པོ་དེ་དག་བརྗོད་བྱའི་དབང་དུ་བྱས་ན་བྱ་རྒྱུད་ལ་མདོ་ནས་ཇི་སྐད་བཤད་པའི་ལམ་རྣམས་ཀྱི་སྟེང་དུ། ཆུ་དང་ཅོད་པན་གྱི་དབང་ཙམ་དང་། མདུན་བསྐྱེད་ཀྱི་ལྷ་སྤྱན་དྲངས་མཆོད་པ་ཕུལ། དམ་ཚིག་གི་རྒྱས་བཏབས། སྔགས་བཟླས་པས་ཐུགས་རྒྱུད་བསྐུལ་བའི་བསྙེན་པ་དང་། ལས་ཚོགས་སྣ་ཚོགས་པ་དང་། ཐུན་མོང་གི་དངོས་གྲུབ་སྒྲུབ་པའི་ཐབས་རྒྱ་ཆེར་བསྟན། རྒྱུད་འདི་ལ་བདག་བསྐྱེད་མ་བཤད་པས། རང་ཉིད

ཐ་མལ་དུ་གནས་པའི་རྗེ་འབངས་ལྷ་བུའི་དངོས་གྲུབ་ལེན་པའི་ཐ་སྙད་བྱེད། དཀར་ཐུབ་དང་གཙང་སྦྲ་གཙོ་བོར་སྤྱོད། འདིའི་རང་ལམ་གྱིས་བསྐལ་ཆེན་བརྒྱད་ནས་ས་བཅུ་ཐོབ་པར་བཞེད། སྤྱོད་རྒྱུད་ནི་ཕལ་ཆེར་བྱ་རྒྱུད་དང་འདྲ་བ་ལས། དབང་གི་ཚེ་རིག་པའི་དབང་ལྔ་དང་། ཉམས་ལེན་སྐབས། སྟོང་པའི་ལྷ། ཡིག་གེའི་ལྷ། སྒྲའི་ལྷ། གཟུགས་ཀྱི་ལྷ། ཕྱག་རྒྱའི་ལྷ། མཚན་མའི་ལྷ་སྟེ་ལྷ་དྲུག་སྒོམས་པ་དང་། བདག་དམ་ཚིག་པར་བསྐྱེད་པ་དང་། མདུན་བསྐྱེད་ལ་སྔགས་བཟླས་སོགས་གྲོགས་པོ་ལྷ་བུའི་དངོས་གྲུབ་ལེན། བསྐལ་པ་ཆེན་པོ་གསུམ་མམ། གཅིག་གིས་ས་བཅུ་པ་ཐོབ་པར་འདོད། བྱ་སྤྱོད་དེ་གཉིས་ལ་ཐུན་མོང་གི་དངོས་གྲུབ་ཚེའི་རིག་འཛིན་གྲུབ་ནས། རྟེན་དེ་ལ་སྟོང་ཉིད་སྙིང་རྗེ་དབྱེར་མེད་དེ་ཐུན་མོང་བ་དེས་འཕགས་པའི་ས་འགྲུབ་པ་ལས་རང་ལམ་དེས་མཆོག་གི་དངོས་གྲུབ་འཕགས་པའི་ཡེ་ཤེས་སྒྲུབ་པའི་ཐབས་མ་བཤད། རྣལ་འབྱོར་རྒྱུད་ནི། སྤྱོད་རྒྱུད་མན་ཆད་ཀྱི་ཉམས་ལེན་ཡོད་ཀྱི་སྟེང་དུ། དབང་གི་སྐབས་རིག་པའི་དབང་ངམ། སློབ་མའི་དབང་ལྔ། ཏུལ་ཞུགས་རྡོ་རྗེ་སློབ་དཔོན་གྱི་དབང་སྟེ་བདུན་ནོ། །བུམ་དབང་གི་སྟེ་ལ་རྗེས་གནང་། ལུང་བསྟན། དབུགས་དབྱུང་ས། གཟེངས་བསྟོད་མཐའ་རྟེན་བཞི་དང་བཅས་པ་ནི་བུམ་དབང་བཅུ་གཅིག ཉམས་ལེན་སྐབས། བདག་བསྐྱེད་ཀྱི་དཀྱིལ་འཁོར་ལ་དམ་ཡེ་ཕྱག་རྒྱ་བཞིས་རྒྱས་བཏབ་སྟེ་སྒོམས་པ་དང་། ཐུན་གྱི་མཐར་ཕྱག་རྒྱ་བཀྲོལ་ཏེ། ཡེ་ཤེས་པ་གཤེགས། འབྲས་བུ་སངས་རྒྱས་ཀྱི་སའི་རྣམ་པ་ལམ་བྱེད་ཐུན་མོང་གི་མངོན་བྱང་ལྔ་སོགས་བསྒོམས་པས། མཆོག་གི་དངོས་གྲུབ་སྒྲུབ་པའི་ཐབས་མང་པོ་དང་ཁྱད་པར་དུ་གྱུར་པ་ཡོད་པར་གྲགས། འདིའི་རང་ལམ་གྱིས་ཚེ་ལོ་བརྒྱའི་དབང་དུ་བྱས་པའི་མིའི་སྐྱེ་བ་བཅུ་

དྲུག་གི་ཡུན་ཚོད་ཙམ་ལ་དབང་པོ་རྣོ་ཤོས་ཀྱིས་ཕྱག་རྒྱ་ཆེན་པོའི་དངོས་གྲུབ་འགྲུབ་པ་དང་། ཡུན་དེ་གཉིས་འགྱུར་ཙམ་གྱིས་ས་བཅུ་པ་ཐོབ་པར་གསུངས། དཀའ་སྤྱད་གཙང་སྦྲ་ཡང་མི་དགོས། གཙང་རྨེ་མེད་པ་ཡང་མི་བྱེད། རྒྱུད་གསུམ་པོའི་དབང་བསྐུར་ཚུལ་ནི། ཆགས་པ་བཞི་ཡོད་པའི་དང་པོ་གསུམ་དང་མཚུངས་པན་ཚུན་བལྟས་པས་ཆོམ་པ་དང་། རྒོད་པས་དབང་བསྐུར་ཚུལ་ནི། མིག་ཆོམ་པ་ཙམ་གྱིས་ཆགས་ལམ་སྟོན་ཞིང་། ཡང་སོ་སོའི་དབང་བསྐུར་ཚུལ་ནི། ཡེ་ཤེས་ཐིག་ལེ་ལས། ཆུ་ཡི་དབང་བསྐུར་ཅོད་པན་དག །བྱ་བའི་རྒྱུད་ལ་རབ་ཏུ་གྲགས། །རྡོ་རྗེ་དྲིལ་བུ་དེ་བཞིན་མིང་། །སྤྱོད་པའི་རྒྱུད་ལ་རབ་ཏུ་གསལ། །ཕྱིར་མི་ལྡོག་པ་བུམ་པའི་དབང་། །རྣལ་འབྱོར་རྒྱུད་ལ་གསལ་བར་ཕྱེ། །འདི་ནི་དྲུག་གི་བྱེ་བྲག་དབང་། །དེ་ནི་སློབ་དཔོན་དབང་ཞེས་བརྗོད། །ཅེས་སོ། རྒྱུད་སྡེ་གསུམ་པོ་རིམ་ས་བཅུ་པ་ཐོབ་ནས་སངས་རྒྱ་ཁ་མར་བླ་མེད་ཀྱི་དབང་བཞི་རྫོགས་ནས་སངས་རྒྱ་བ་དང་། བླ་མེད་ཀྱི་རྒྱུད་ནི། དབང་གི་སྐབས། བུམ་དབང་། གསང་དབང་། ཤེར་དབང་། དབང་བཞི་པ་སྟེ་དབང་བཞི་རྫོགས་པ་དང་། ལམ་བསྐྱེད་རིམ་མ་དག་པ་དག་སྣང་དུ་འཆར་བྱེད། སྦྱང་བྱ་སྦྱོང་བྱེད་སྦྱངས་འབྲས་ཚངས་པའི་དཀྱིལ་འཁོར་བསྒོམས་པ་དང་། མཚན་བཅས་དང་མཚན་མེད་ཀྱི་རྫོགས་རིམ་བསྒོམས་པ། སྤྲོས་བཅས་སྤྲོས་མེད་ཤིན་ཏུ་སྤྲོས་མེད་དམ། ཀུན་བཟང་ཀུན་འདར་ཕྱོགས་ལས་རྣམ་རྒྱལ་གྱི་སྤྱོད་པ་སྤྱད་ནས། འབྲས་བུ་ལ་མཚམས་སྦྱོར་བར་བཞེད། ཇི་ལྟར་བཤད་པའི་དོན་བསྟན་པ་དྲག་པོས་ཉམས་སུ་བླངས་ཤིང་། བར་ཆད་མེད་པའི་དབང་དུ་བྱས་ན་ཚེ་ལོ་བརྒྱ་བའི་ཚེ་གཅིག་ལ་སངས་རྒྱས་ཀྱི་ས་ཐོབ་ངེས་པར་བཤད་དེ། རྡོ་རྗེ་རྩེ་མོ་ལས། བསྐལ་པ་གྲངས་

མེད་པ་རྫུ་འབྱུང་། །ས་ཡི་ཕ་རོལ་ཕྱིན་པའི་མཆོག །གང་ཕྱིར་གསང་བ་པོ་ཐོབ་པ། །རབ་ཏུ་དགའ་བ་ཐོབ་པར་འགྱུར། །གལ་ཏེ་རྣལ་འབྱོར་པ་ངེས་བརྩོན། །ཚེ་འདི་ཉིད་ལ་མྱ་ངན་འདའ། །ཞེས་སོ། །བླ་མེད་ཀྱི་དབང་བསྐུར་ཚུལ་ནི། བརྟགས་གཉིས་ལས། སློབ་དཔོན་གསང་བ་ཤེས་རབ་དང་། །བཞི་པ་དེ་ཡང་དེ་བཞིན་ནོ། །ཞེས་དང་། གསང་འདུས་ལས། དབང་ནི་རྣམ་པ་བཞི་དག་ཏུ། །རྒྱུད་འདི་ལ་ནི་རབ་ཏུ་གྲགས། །བུམ་པའི་དབང་ནི་དང་པོ་སྟེ། །གཉིས་པ་གསང་དབང་ཞེས་བྱར་བརྗོད། །ཤེས་རབ་ཡེ་ཤེས་གསུམ་པ་ཡིན། །དེ་བཞིན་དེ་ལྟར་ཡང་བཞི་པ། །ཞེས་སོ། །ཇོད་བྱེད་རྒྱུད་ཀྱི་རྣམ་གྲངས་ནི། བྱ་རྒྱུད་རིགས་དྲུག་སྟེ། དམ་ཚིག་བཀོད་པ་སོགས་དེ་བཞིན་གཤེགས་པའི་རིགས། དོན་ཞགས་སོགས་པད་མའི་རིགས། ཕྱག་རྡོར་རིག་པ་མཆོག་སོགས་རྡོ་རྗེ་རིགས། ནོར་རྒྱུན་མ་སོགས་ནོར་བུའི་རིགས། མེ་ཁ་ལ་སོགས་ལྷ་བརྟེན་གྱི་རིགས། ལྷ་ཀླུ་གནོད་སྦྱིན་ཕལ་པས་ཕྱུལ་བ་རྣམས་འཇིག་རྟེན་ཕལ་པའི་རིགས། དྲུག་དེའི་ནང་དུ། རིགས་ཀྱི་གཙོ་བོ། རིགས་ཀྱི་ཁྲོ་བོ། རིགས་ཀྱི་ཁྲོ་མོ། རིགས་ཀྱི་ཕོ་ཉ་མོ་སོགས་པ་རྣམ་གྲངས་དུ་མ་ཡོད་དོ། །སྤྱོད་རྒྱུད་ལ་རིགས་གསུམ་ལས། རྣམ་སྣང་མངོན་བྱང་སོགས་སྐུའི་རིགས། གསུང་གི་རིགས་ནི་བོད་དུ་མ་འགྱུར། ཕྱག་རྡོར་དབང་བསྐུར་བའི་རྒྱུད་སོགས་ཐུགས་ཀྱི་རིགས། རྣལ་འབྱོར་རྒྱུད་ལ་ཕ་རྒྱུད་མ་རྒྱུད་གཉིས་ལས། དེ་ཉིད་འདུས་སོགས་ཕ་རྒྱུད། དཔལ་མཆོག་དང་པོ་སོགས་མ་རྒྱུད། བླ་མེད་ལ་ཕ་རྒྱུད་མ་རྒྱུད་གཉིས་སམ། བོད་དུ་བཏགས་པའི་གཉིས་མེད་རྒྱུད་དང་གསུམ། ཕ་རྒྱུད་ལ་གསུམ་ཡོད་དེ། གསང་བ་འདུས་སོགས་ཆགས་ཅན་རྗེས་སུ་འཛིན་པའི་རྒྱུད། འཇིགས་བྱེད་ཀྱི་རྟོགས་པ་བདུན་ལྡན་སོགས་ཞེ་སྡང་ཅན

ཚར་གཅོད་པའི་རྒྱུད། སྒྱུ་འཕྲུལ་དྲྭ་བ་སོགས་གདུག་མུག་ཅན་རྗེས་སུ་འཛིན་པའི་རྒྱུད། འདིའི་དུམ་བུ་མཚན་བརྗོད་མ་གཏོགས་བོད་དུ་མ་འགྱུར་རོ། །མ་རྒྱུད་ལ་དབྱེ་ན་རིགས་དྲུག་སྟེ། བདེ་མཆོག་མ་ཡ་སོགས་ཧེ་རུ་ཀའི་རིགས། གདན་བཞི་རྣམ་སྣང་གི་རིགས། རིགས་ཀྱི་འཇིག་རྟེན་མགོན་པོ་པདྨའི་རིགས། རྡོ་རྗེ་བདུད་རྩི་རིན་འབྱུང་གི་རིགས། སྒྲོལ་མ་བླ་མེད་སོགས་རྟའི་རྒྱལ་པོའི་རིགས། སངས་རྒྱས་མཉམ་སྦྱོར་སོགས་རྡོ་རྗེ་སེམས་དཔའི་རིགས། དཔལ་དུས་ཀྱི་འཁོར་ལོ་ཡང་རྡོ་རྗེ་སེམས་དཔའི་རིགས་གཙོ་ཆེར་གདའ། གཉིས་མེད་རྒྱུད་ཀྱི་དབང་དུ་བྱས་ན། དགྱེས་རྡོར་དང་དུས་འཁོར་གྱི་རྒྱུད་ལ་ངོས་འཛིན། ཕ་རྒྱུད་མ་རྒྱུད་ཀྱི་ཐ་སྙད་ནི། ལྷ་ཡབ་ཀྱི་དཀྱིལ་འཁོར་དང་སྔགས་ཚིག་རྩལ་འདོན་དུ་སྟོན་པ་ཕ་རྒྱུད། ལྷ་ཡུམ་གྱི་དཀྱིལ་འཁོར་དང་སྔགས་རྩལ་འདོན་དུ་སྟོན་པ་མ་རྒྱུད། ཆ་མཉམ་དུ་སྟོན་པ་གཉིས་མེད་རྒྱུད། ཡང་ན་ཞུ་བ་ཕོ་ཡིན་པས་ཕ་རྒྱུད། མོ་ཡིན་པས་མ་རྒྱུད། གཞན་ཡང་ལྷའི་རྒྱན་དང་དུར་ཁྲོད་ཡོད་མེད་སོགས་ལ་ཡང་སྦྱོར་བ་ཡོད་ཅེས་ངོས་འཛིན་པ་ཡང་སྣང་ངོ་། །གསང་སྔགས་རིགས་སྔགས་གཟུངས་སྔགས་ཞེས་པ་ནི། ལྷ་ཕོ་གཙོ་ཆེ་བ་གསང་སྔགས། ལྷ་མོ་གཙོ་ཆེ་བ་རིགས་སྔགས། སྔགས་གཅིག་ཕོ་མོ་གཉིས་ཀ་ལ་འགྱུར་བ་ནི། གཟུགས་སྔགས་ཞེས་པའི་ཐ་སྙད་ཙམ་ཡོད་པའོ། །དེ་ལྟར་རྒྱུད་སྡེ་དེ་དག་དཔལ་ཕྱག་ན་རྡོ་རྗེ་ལ་གཉེར་གཏད་ཅིང་། མ་འོང་པ་ན་ཕྱག་ན་རྡོ་རྗེས་འཆད་པར་ཡང་ལུང་བསྟན་ཏེ། ཡེ་ཤེས་ཐིག་ལེའི་རྒྱུད་ལས། མ་འོངས་དུས་སུ་གསང་བའི་རྒྱུད་སྐལ་བ་དང་ལྡན་པའི་སེམས་ཅན་སུས་བཤད་པར་བྱེད་པར་འགྱུར་ཞུས་པས། བཀའ་སྩལ་པ། ཕྱག་ན་རྡོ་རྗེ་མགོན་པོས་བྱེད་པར་འགྱུར་རོ། །ཞེས་ལུང་བསྟན་པའི་ཕྱིར་རོ། །འོ་ན་རྒྱུད་ཡོངས་སུ

བསྒོམས་ན་གྲངས་ཇི་ཙམ་བཞུགས་ཞེ་ན། བདེ་མཆོག་སྡོམ་འབྱུང་ལས། རྣལ་འབྱོར་རྒྱུད་ཀྱི་གྲངས་རྣམས་ནི། །བྱེ་བ་ཕྲག་ནི་དྲུག་ཏུ་ངེས། །དེ་བཞིན་རྣལ་འབྱོར་མ་རྒྱུད་གྲངས། །བྱེ་བ་ཕྲག་ནི་བཅུ་དྲུག་སྟེ། །གྲངས་སོགས་བརྗོད་ལས་འདས་པའོ། །ཡེ་ཤེས་རྡོ་རྗེ་ཀུན་ལས་བཏུས་པའི་རྒྱུད་ལས། རྣལ་འབྱོར་ཆེན་པོ་རྒྱུད་ཀྱི་མིང་། །སྟོང་ཕྲག་བཅུ་གཉིས་ཞེས་བྱ་སྟེ། །རྒྱས་པར་བྱས་ན་གྲངས་མེད་དོ། །གཉིས་ཀའི་རྒྱུད་སྟོང་ཕྲག་དྲུག སྤྱོད་པའི་རྒྱུད་སྟོང་ཕྲག་བརྒྱ། བྱ་བའི་རྒྱུད་སྟོང་ཕྲག་བཞིའོ། །ཞེས་གསུངས་སོ། །མདོར་བསྡུས་ན་རྒྱུད་དེ་དག་གི་བརྗོད་བྱ་སྨིན་གྲོལ་གཉིས་སུ་འདུས་ཏེ། སྣང་བ་རྡོ་རྗེ་འཆར་བའི་རྒྱུད་ལས། གང་ཕྱིར་རྡོ་རྗེ་འཆང་ཆེན་གྱི། །གསུངས་པའི་ཆོས་ནི་རྣམ་མང་པོ། །མདོར་བསྡུས་རྣམ་པ་གཉིས་ཡིན་ཏེ། །སྨིན་པ་དང་ནི་གྲོལ་བའོ། །ཞེས་སོ། །གཞན་ཡང་གྲུབ་ཐོབ་དབུས་སྟོན་པ་ཆེན་པོ་ནས། དཔལ་ས་ར་ཧའི་རྣམ་པར་ཞིག་བསྒྲིགས་པ་དེ་ལ་བརྟེན་པའི་གང་ལྟར་བླ་མ་འགས་གསུང་རྒྱུན་ལས། བཅོམ་ལྡན་འདས་མྱ་ངན་ལས་འདས་ཁར། ལྷོ་ཕྱོགས་བེ་ཏའི་ཡུལ་དུ་ངེས་དོན་གྱི་འཁོར་ལོ་བསྐོར་བ་འདི། འཁོར་ལོ་གསུམ་དང་སྔགས་ཀྱི་འཁོར་ལོ་དང་བཅས་པ། བཀའི་འཁོར་ལོ་བཞི་གར་མི་གཏོགས་ཤིང་། ཆེས་རྨད་དུ་བྱུང་བའི་འཁོར་ལོ་ཞེས་གསུངས་པ། འཁོར་ལོ་བར་ཐ་དང་། སྔགས་ཀྱི་འཁོར་ལོའི་བརྗོད་བྱ་ལས་འཕྲོས་པའི་ངེས་དོན་བཟང་པོ་གཞན་ཞིག་སྟོན་པའི་ཆོས་འཁོར་ཇི་ལྟར་འབྱུང་ངམ་སྙམ་མོད། རེ་ཞིག་བཏང་སྙོམས་སུ་བཞག །འདིར་ཐུགས་རྗེས་དང་ཐབས་ལ་མཁས་པའི་རྒྱལ་བའི་དབང་པོ་དེས་ཆོས་འཁོར་རིམ་པ་བཞི་ལ་བརྟེན་ནས། གདུལ་བྱ་རིགས་ཅན་གསུམ་དང་། རྡོ་རྗེའི་རིགས་ཏེ་སྔགས་ཀྱི་གདུལ་བྱ་མང་པོ་དག་བྱང་ཆུབ་གསུམ་

དང་། ཟླུང་འཇུག་རྡོ་རྗེ་འཆང་ཆེན་པོའི་ས་ལ་འགོད་པར་མཛད། སྐུ་དངོས་ཀྱི་གདུལ་བྱ་རེ་ཞིག་རྫོགས་པར་ཉེ་བ་ན། མ་འོངས་པའི་དུས་འགྲོ་བ་རྣམས་ཡང་དག་པའི་ལམ་ལ་འཇུག་པའི་ཐབས་རྒྱུན་མི་འཆད་པའི་ཕྱིར། བསྟན་པ་རིན་པོ་ཆེའི་འཕེལ་བར་ནུས་པའི་གདུལ་བྱ་མཆོག་རྣམས་ལ། བསྟན་པ་གཏོད་པར་མཛད་ཚུལ་ནི། དཔལ་ཕྱག་ན་རྡོ་རྗེ་ལ་གསང་སྔགས་ཀྱི་བསྟན་པ་གཏད། འོད་བསྲུང་ཆེན་པོ་ལ་མདོའི་བསྟན་པའི་བདག་པོར་བསྔོས། གཟུགས་སྐུ་ཆོས་དབྱིངས་སུ་བསྡུས་པའི་དུས་ལ་བབ་ཅིང་། ཧག་འཛིན་ཅན་རྣམས་ངེས་པར་འབྱུང་བའི་ཕྱིར། དགུང་ལོ་བརྒྱད་ཅུ་ལ་བབ་པའི་ཚེ། ཀུན་དགའ་བོས་གསོལ་བ་མ་བཏབ་པའི་བར་དུ་བདུད་ཀྱིས་མྱ་ངན་ལས་འདའ་བར་གསོལ་བ་བཏབ་པ་ལ་བརྟེན་ནས། གྲོང་ཁྱེར་རྩ་ཅན་དང་ཉེ་བའི་སར། ཤིང་སཱ་ལ་ཟླུང་གི་བར་དུ་ཁྲི་བཅིགས་ཏེ། མྱ་ངན་ལས་འདའ་བའི་ཚུལ་སྟོན་པའི་སྔོན་རོལ་དུ་ཀུན་ཏུ་རྒྱུ་རབ་བཟང་དང་། དྲི་ཟའི་རྒྱལ་པོ་རབ་དགའ་འདུལ་བར་མཛད་རྗེས། ཞིང་འདིར་སྐུ་དངོས་ཀྱི་གདུལ་བྱ་མེད་པར་དགོངས་ཏེ། ངོ་མཚར་བའི་ལྟས་དུ་མ་དང་བཅས་མྱ་ངན་ལས་འདས་སོ། །སྐུ་གདུང་གྱད་ཀྱི་བཏེགས་པའི་མཆོད་རྟེན་གྱི་དྲུང་དུ། མཆོད་སྦྱིན་རྒྱ་མཚོ་ལྟ་བུ་དང་བཅས། འོད་སྲུང་ཆེན་པོ་འཁོར་དང་བཅས་པས་ཞུགས་སུ་ཕུལ་ལོ། །ཚེམས་མཆེ་བ་བཞི་མ་གཏོགས་རིང་བསྲེལ་གྱི་ཕུང་པོར་གྱུར། གདུང་སྐལ་བ་རྩོད་པའི་ཕྱིར་སྐྱེས་བུ་མང་པོ་འཐབ་པར་བརྩམས་པ་ན། བྲམ་ཟེ་བྲེ་བོ་མཉམ་པ་ཞེས་བྱ་བ་བསོད་ནམས་དང་ལྡན་ཞིང་དྲང་པོར་བརྗོད་པ་ཞིག་ཡོད་པ་དེས། ཆ་བརྒྱད་དུ་བགོས་ནས་རྩོད་པ་མེད་པར་བྱས། ཚེམས་མཆེ་བ་དང་པོ་སུམ་ཅུ་རྩ་གསུམ་ན། གཉིས་པ་ཡུལ་མཆོག་འཛིན་ན། གསུམ་པ་ཀ་ལིང་ཀ་ན།

བཞི་པ་གྲོང་ཁྱེར་སྒྲ་སྒྲོགས་པས། ཐོབ་ཀྱང་ཀླུ་རྣམས་ཀྱིས་འཕྲོག་ཏེ་ཀླུ་ཡུལ་ན་ཁྱེར་དེ་མཆོད་པ་བྱེད་དོ། །དེ་ནས་མི་རིང་བ་ནས་འོད་སྲུང་ཆེན་པོས་བཅོམ་ལྡན་འདས་ཀྱི་འཁོར་རྣམས་བསྡུས་ཏེ་ཚོགས་པ་ན། ཀུན་དགའ་བོ་ལ་དྲི་མ་ཡོད་པར་མཁྱེན་ཏེ། དྲག་པོས་བཅོས་ནས་རེས་ཤིག་དབྱུང་པས་བརྩོན་འགྲུས་དྲག་པོ་བརྩམས་ནས་དྲི་མ་དང་བྲལ་ཏེ་དགྲ་བཅོམ་པར་གྱུར་ཏོ། །བཀའ་བསྡུ་དང་པོ་མཛད་པའི་དུས་ལ་བབས་པས་སེང་གེའི་ཁྲི་བཤམས། ཀུན་དགའ་བོ་ཁྲི་ལ་བཞུགས་ནས། མདོ་སྡེ། ཉེ་བ་འཁོར་ཁྲི་ལ་བཞུགས་ནས་འདུལ་བ། འོད་སྲུང་ཆེན་པོས་ཁྲི་ལ་བཞུགས་ཏེ། མངོན་པ་བསྡུས། དེ་ནས་འོད་སྲུང་ཆེན་པོས་སྡེ་སྣོད་གསུམ་གྱི་བདག་པོ་ཀུན་དགའ་བོ་ལ་བསྔོས། དེས་ཤ་ནའི་གོས་ཅན་ལ། དེས་ཉེར་སྦས་ལ། དེས་དྷི་ཏི་ཀ་ལ། དེས་འཕགས་པ་ནག་པོ་ལ་གཏད། དེས་འཕགས་པ་ལེགས་མཐོང་ལ་བསྟན་པ་གཏད་པས། གཏད་རབས་བདུན་ཞེས་གྲགས་སོ། །ཡང་ན་ཀུན་དགའ་བོའི་སློབ་མ་འཕགས་པ་ཉི་མ་གུང་ཆེན་པོས་ཡུལ་དབུས་ལ་བསྟན་པ་བསྐྱངས་ཤིང་། ཁ་ཆེའི་ཡུལ་སོགས་ལ་འཕེལ་བས་རབས་བརྒྱད་དོ། །དེ་ཡན་ཆད་བསྟན་པ་གཅིག་གིས་སྐྱོང་ཞིང་སངས་རྒྱས་དང་འདྲ་བའི་ཉན་ཐོས་ཆེན་པོ་ཁོ་ནའོ། །དེའི་རྗེས་གྲོང་ཁྱེར་ནག་པོ་ཅན་ནས་དགྲ་བཅོམ་གྲགས་པའི་གཟིགས་པས། ཡངས་པ་ཅན་དུ་དགེ་སློང་བཞི་བཅུ་ཙམ་གྱིས་གསེར་དངུལ་གྱི་རུང་བ་སོགས་ཉེས་པ་བྱས་པའི་རྒྱུ་ལ་བརྟེན་ནས། གྲགས་པས་དགྲ་བཅོམ་པ་མང་པོ་ལ་སྤྲན་ཏེ། སྡེ་སྣོད་གསུམ་དག་པར་སྟོན་ཅིང་། དགེ་སློང་བཞི་བཅུ་ཙམ་གནས་ནས་དབྱུང་། བཀའ་བསྡུ་བར་པ་མཛད་དོ། །འདི་དགྲ་བཅོམ་པ་བདུན་བརྒྱས་བསྡུས་ཞེས་གྲགས་སོ། །ཁ་ཆེའི་ཡུལ་དུ་རྒྱལ་པོ་སེང་གེ་གྲ་མ་ཞེས་

པ་རབ་ཏུ་བྱུང་ནས། དགྲ་བཅོམ་པ་ཐོབ་པ་དེས་ཆོས་བསྟན་ཅིང་། ཛ་ལན་དྷ་རའི་རྒྱལ་པོ་ཀ་ནི་ཀས་སྦྱིན་བདག་བྱས་དགེ་འདུན་མང་དུ་འདུས། འཕགས་པ་བརྩིབ་ལོགས་ཞེས་བྱ་བས་ཀྱང་ཆོས་བསྟན་ནས། ཁ་ཆེའི་ཡུལ་རྣམས་རྒྱ་ནགས་ཀྱི་གཙུག་ལག་ཁང་དུ་དགེ་འདུན་མང་དུ་ཚོགས་ནས་བཀའ་བསྡུ་བ་གསུམ་པ་མཛད་ཅེས་གྲགས་ཤིང་། ཁ་ཅིག་ལ་ནི་ཛ་ལན་དྷ་རའི་དགོན་པ་ཀུ་བ་ནའི་གཙུག་ལག་ཁང་དུ་བསྡུས། དེ་ཡང་དགྲ་བཅོམ་བྱང་སེམས་སོ་སྐྱེ་བ་ལྔ་བརྒྱ་ལྔ་བརྒྱ་ཚོགས་ནས་བསྡུས་ཞེས་སོགས་རྣམ་གཞག་མང་པོ་ཡོད་པས། བཀའ་བསྡུ་ཐ་མ་མཛད་ཞེས་བརྗོད་དོ། །དེ་ནས་རེས་ཤིག་ཉན་ཐོས་བྱེ་བྲག་སྨྲ་བ་དང་། མདོ་སྡེ་བ་གཉིས་ཀྱི་བསྟན་པ་ཁོ་ནས་ཁྱབ་པ་ལ། སངས་རྒྱས་མྱ་ངན་ལས་འདས་ནས་མི་རིང་བར་དཔལ་ས་ར་ཧ་ཆེན་པོས་ཐོག་མར་: ཨེནྡྲའི་ [ན་ལེནྡྲའི་] དགེ་འདུན་གྱི་སྡེ་སྐྱོང་བར་མཛད། ཕྱིས་རིམ་གཉིས་ལ་བརྟེན་པ་ཐོབ་བརྟུལ་ཞུགས་ཀྱི་སྤྱོད་པ་མཛད་དེ་མཆོག་གི་དངོས་གྲུབ་བརྙེས་ནས་ངེས་དོན་གྱི་ཆོས་འཁོར་བསྐོར། སློབ་དཔོན་འཕགས་པ་ཀླུ་སྒྲུབ་རྗེས་སུ་བཟུངས་ཏེ། རྡོ་རྗེ་ཐེག་པའི་བསྟན་པ་དར་བའི་མགོ་བཙམས། གཞན་ནམ་ཨིནྡྲ་བོ་དྷི་ཆེན་པོས་ཨུ་རྒྱན་དུ་གསང་སྔགས་དར། ཀླུ་སྒྲུབ་ནི་ལུང་ཟིན་གྱི་སྐྱེས་བུ་ཡིན་ཏེ། རྫོགས་པའི་སངས་རྒྱས་ཀྱིས་ལང་ཀར་གཤེགས་པའི་མདོ་ལས། ལྷོ་ཕྱོགས་བེ་ཏའི་ཡུལ་དུ་ནི། །དགེ་སློང་དཔལ་ལྡན་ཆེར་གྲགས་པ། །དེ་མིང་ཀླུ་ཞེས་འབོད་པ་སྟེ། །ཡོད་དང་མེད་པའི་ཕྱོགས་འཇིགས་པ། །ང་ཡི་བསྟན་པ་འཇིག་རྟེན་དུ། །བླ་མེད་ཐེག་པ་རབ་བཤད་ནས། །རབ་ཏུ་དགའ་བའི་ས་བསྒྲུབས་ཏེ། །བདེ་བ་ཅན་དུ་དེ་འགྲོའོ། །ཞེས་ལུང་བསྟན་པ་བཞིན། སློབ་དཔོན་འཕགས་པ་ཀླུ་སྒྲུབ་ཀྱིས་འཕགས་པ་འཇམ་དཔལ་

ནས་བརྒྱུད་པའི་ཐེག་པ་ཆེན་པོ་དབུ་མའི་ལུགས་ཀྱི་སྲོལ་བཟུང་། ཡང་སྟོན་པ་མྱ་ངན་ལས་འདས་ནས་ལོ་དགུ་བརྒྱ་ཙམ་ན། སློབ་དཔོན་འཕགས་པ་ཐོགས་མེད་ཀྱིས་རྗེ་བཙུན་བྱམས་པ་བསྒྲུབས་པས་རྗེས་སུ་བཟུངས་ཏེ་ཐེག་པ་ཆེན་པོའི་སྲོལ་ལུགས་དར་བར་མཛད་པའི་སློབ་དཔོན་འདི་ཡང་ལུང་བསྟན་པ་ནི། འཇམ་དཔལ་རྩ་རྒྱུད་ལས། ང་ནི་མྱ་ངན་འདས་འོག་ཏུ། །ལོ་ནི་དགུ་བརྒྱ་ལོན་པ་ན། །ཐོགས་མེད་ཅེས་བྱའི་དགེ་སློང་གིས། །བསྟན་བཅོས་དེ་ཡི་དོན་ལ་མཁས། །མདོ་སྡེ་ངེས་དོན་དྲང་བའི་དོན། །རྣམ་པ་མང་པོ་རབ་ཏུ་འབྱེད། །ཅེས་གསུངས་སོ། །སློབ་དཔོན་འདི་གཉིས་སློབ་དཔོན་བརྒྱུད་དང་བཅས་ཐེག་པ་ཆེན་པོའི་ལྟ་བ་དང་། རྒྱ་ཆེན་སྤྱོད་པའི་སྒོ་ནས་སངས་རྒྱས་ཀྱི་བསྟན་པ་ཉིན་མོར་མཛད་པ་ཡིན་ལ། འདི་དག་གི་སློབ་རྒྱུན་ལ་གྲགས་ཆེ་བ་ནི། ཕྱོགས་གླང་ཆོས་གྲགས་གཉིས། ཨཪྻ་དེ་བ། སློབ་དཔོན་དབྱིག་གཉེན་དང་གོང་གི་གཉིས་ཏེ་རྒྱན་དྲུག ཞི་བ་ལྷ་དང་། ཙནྡྲ་གོ་མི་སྐྱེ་སྨད་བྱུང་སློབ་དཔོན་གཉིས་དང་བཅས་པའོ། །གསང་སྔགས་ཀྱི་བསྟན་པ་ནི། རྡོ་རྗེ་གདན་དུ་ཚོགས་འཁོར་གཅིག་ཏུ་ཚོགས་པའི་གྲུབ་ཐོབ་བརྒྱད་ཅུ་དང་། གཞན་ཡང་དེར་མ་འདུས་པའི་གྲུབ་པ་བརྙེས་པའི་སྐྱེས་བུ་བགྲང་བ་ལས་འདས་པ་དང་། ལྷག་ཏུ་ལཱུ་དྲིལ་ནག་གསུམ། ཏཻ་ལོ་ནཱ་རོ་ : མི་ཏྲི་ [མཻ་ཏྲི] །དུས་ཞབས་པ་ཆེ་ཆུང་། བིར་ཝ་པ་སོགས་ཀྱིས་དར་རྒྱས་སུ་མཛད་ཅིང་། ཁྱད་པར་ཡེ་ཤེས་ཀྱི་མཁའ་འགྲོ་མ་ནི་གུ་མ་དང་། སུ་ཁ་སིདྡྷི་སོགས་ཀྱི་བཀའ་དྲིན་གཞལ་དུ་མེད་པ། མཁས་གྲུབ་ཁྱུང་པོ་རྣལ་འབྱོར་ལས་བདག་ཅག་རྣམས་ལ་སྐལ་བཟང་དུ་བྱུང་བ་རྣམས་འོག་ཏུ་འཆད་པར་འགྱུར་ལ།

༄། །གཉིས་པ་གདངས་ཅན་ལྗོངས་སུ་བསྟན་པ་དར་ཚུལ་ནི། ལྷ་མོ་དྲི་མེད་སྦྱིན་ལུང་བསྟན་པའི་མདོ་ལས། ང་མྱ་ངན་ལས་འདས་ནས་ལོ་ཉིས་སྟོང་ལྔ་བརྒྱ་ན་གདོང་དམར་ཅན་གྱི་ཡུལ་དུ་དམ་པའི་ཆོས་དར་བར་འགྱུར་རོ། །ཞེས་ལུང་བསྟན་པ་ལྟར། བོད་ཀྱི་རྒྱལ་པོ་གཉའ་ཁྲི་བཙན་པོ་ནས་རིམ་པར་བྱོན་པའི་ལྷ་ཐོ་ཐོ་རིའི་གཉན་བཙན་ཞེས་པ་ཕོ་བྲང་ཡུམ་བུ་ལྷ་མཁར་དུ་བཞུགས་པའི་ཡང་ཐོག་ཏུ་གསེར་གྱི་མཆོད་རྟེན་གྲུ་གང་བ་ཞིག་དང་། མདོ་སྡེ་ཟ་མ་ཏོག་བཀོད་པ། སྤང་སྐོང་ཕྱག་རྒྱ་ཆིནྟ་མ་ནི་སོགས་ནམ་མཁའ་ལས་བབས་ཏེ་རྒྱལ་པོས་གཟིགས་པས། དེ་དུས་བོད་ན་ཡི་གེའི་འགྱུར་མེད་པས་དོན་ནི་མ་གོ །ཡ་མཚན་དུ་བཟུངས་ནས། མཚན་གཉེན་པོ་གསང་བ་ཞེས་བཏགས། བཀུར་བསྟི་རྒྱ་ཆེ་མཛད་པས་རྒྱལ་པོའི་སྐུ་བསོད་རྒྱས་པར་གྱུར། དམ་པ་ཆོས་ཀྱི་དབུ་སྙེད། དེ་ནས་རྒྱལ་རབས་འགའ་ཙམ་སོང་བ་ན། ཆོས་རྒྱལ་སྲོང་བཙན་སྒམ་པོ་བྱོན་ཏེ། སློབ་དཔོན་ཆེན་པོ་ཐོན་མི་སམ་བྷོ་ཊས་རྒྱ་གར་དུ་ཐེགས། ལོ་ཙ་དང་ཡི་གེ་མཁས་པར་བསླབས། རྒྱ་གར་གྱི་ཡི་གེ་མཁས་པ་ལི་བྱིན་སྤྱན་དྲངས། ལྷ་ཁམས་པ་གོ་ཆ་དང་ཐོན་མི་སམ་བྷོ་ཊ་གཉིས་ཀྱིས་བོད་ཡིག་བརྩམས། སྐད་ལ་སྐད་དོད་པ་ཙལ་ཏེ། ཆོས་བསྒྱུར་དུ་བཏུབ་པར་དགོངས་ནས། ཟ་མ་ཏོག་བཀོད་པ། འདུས་པ་རིན་པོའི་ཆེའི་ཏོག་རྒྱལ་པོ་མདོ་ལྔ་སོགས་མང་པོ་བསྒྱུར། རྒྱ་ནག་དང་བལ་པོའི་རྒྱལ་པོ་གཉིས་ཀྱི་སྲས་མོ་གཉིས་ཁབ་ཏུ་བཞེས་ཏེ། དེ་གཉིས་ཀྱིས་ཇོ་བོ་ཤཱཀྱ་མུ་ནེ་དང་། ཇོ་བོ་མི་བསྐྱོད་རྡོ་རྗེ་ཞེས་པ་དགུང་ལོ་བཅུ་གཉིས་པ་དང་བརྒྱད་པའི་སྐུ་ཚད་ཅན་ར་ས་འཕྲུལ་སྣང་དང་ར་མོ་ཆེར་བཞུགས་པ་འདི་གཉིས་སོགས་རྟེན་ཁྱད་པར་ཅན་སྤྱན་དྲངས། ར་ས་འཕྲུལ་སྣང་དང་ར་མོ་ཆེ་སོགས་གཙུག་ལག་ཁང་དང་མཆོད་རྟེན་

མང་དུ་བཞེངས་པ་ལ་སོགས་པའི་སངས་རྒྱས་ཀྱི་བསྟན་པའི་སྲོལ་བཏོད་པར་མཛད། དེ་ནས་རྒྱལ་རབས་ལྔ་ནས། རྒྱལ་པོ་ཁྲི་སྲོང་ལྡེའུ་བཙན་བྱོན། སློབ་དཔོན་ཞི་བ་འཚོ་དང་། སློབ་དཔོན་པདྨ་སྤྱན་དྲངས། བསམ་ཡས་ཀྱི་གཙུག་ལག་ཁང་རྟེན་དང་བཅས་པ་བཞེངས། སློབ་དཔོན་པདྨས་སྔགས་མང་དུ་གསུངས་པ་རྣམས་ལ་སྙིང་མའམ་སྔ་འགྱུར་དུ་གྲགས་མཁས་པ་ཀ་མ་ལ་ཤི་ལ་སྤྱན་དྲངས། ཏཱ་ཤང་གི་བསྟན་པ་སུན་ཕྱུངས། གཞན་ཡང་པཎྜི་ཏ་སངས་རྒྱས་གསང་བ། མཁན་པོ་ཛྙཱ་ན་ཤི་ལ། ཛྙཱ་ཀཱིརྟི། བི་མ་ལ་མི་ཏྲ། ཤྲཱི་ལེན་དྲ་བོ་དྷི་ལ་སོགས་པ་བསམ་ཡས་སུ་བྱོན་ཏེ། བོད་ཀྱི་མི་བློ་གསལ་བ་རྣམས་བསྐུས་ཏེ་ལོ་ཙཱ་བ་བསླབས་པས། ཐོག་མར་འཁོན་ཀླུའི་དབང་པོ་སོགས། སད་མི་མི་བདུན་རབ་ཏུ་བྱུང་ཞིང་ལོ་ཙཱ་མཁས་པར་བསླབས། དེ་ལས་འཕྲོས་ཏེ་ལོ་ཙཱ་བརྒྱ་རྩ་ཙམ་བྱུང་། དེ་ལས་འཕྲོས་ཏེ་ལྕོག་རོ་ཀླུའི་རྒྱལ་མཚན་སོགས་མི་སྟོང་ལྷག་ཙམ་གྱིས་ལོ་ཙཱ་མཁས་པར་གྱུར་ཏེ། ཤེས་རབ་ཀྱི་ཕ་རོལ་ཏུ་ཕྱིན་པའི་མདོ་སྡེ་མང་པོ་དང་། སྤྱོད་རྒྱུད་རྣམ་སྣང་མངོན་བྱང་། རྣལ་འབྱོར་རྒྱུད་དེ་ཉིད་བསྡུས་པ་ལ་སོགས་པ་ཆོས་མང་པོ་བསྒྱུར་ཏེ། དགེ་འདུན་གྱི་སྡེ་སོགས་བསྟན་པ་ཆེར་དར་བར་མཛད། དེ་ལ་སྲས་བཞི་ཡོད་པའི་སད་ན་ལེགས་འཛིངས་ཡོན་དུ་གྲགས་པ་དེས། རྒྱལ་སྲས་དཀར་ཆུང་གི་གཙུག་ལག་ཁང་བཞེངས། པཎྜི་ཏ་བི་མ་ལ་མི་ཏྲ། ཀ་མ་ལ་ཤི་ལ། ཛྙཱ་ན་སེ་ན། བལ་པོ་ཧཱུཾ་ཀ་ར་རྣམས་དང་། ལོ་ཙཱ་བ་འཁོན་ཀླུའི་དབང་པོ་བསྲུང་བ་དང་། རྨ་རིན་ཆེན་མཆོག་སོགས་ཀྱིས་ཆོས་མང་དུ་བསྒྱུར་ཞིང་། སྐད་གསར་བཅད་ཀྱིས་བཅོས་ཤིང་གཏན་ལ་ཕབས། བཤད་གྲྭ་དང་སྒོམ་གྲྭ་མང་པོ་བཙུགས། དེ་ལ་སྲས་གསུམ་ཡོད་པའི་ཆེ་བ་རབ་ཏུ་བྱུང་། འབྲིང་གླང་དར་མ་རང་རྒྱུད་ངན་པས། ཆུང་

པ་ཁྲི་རལ་པ་ཅན་རྒྱལ་སར་བསྐོས། ལྕེ་ཞང་རྡོའི་ལྷ་ཁང་བཞེངས། མཁན་པོ་པཎྜི་ཏ་པྲཛྙཱ་ཝརྨ་དང་། ཛི་ན་མི་ཏྲ་སོགས་མང་པོ་དང་། ལོ་ཙྪ་བ་སྐ་བ་དཔལ་རྩེགས། ལྕོག་རོ་ཀླུའི་རྒྱལ་མཚན། ཞང་སྣ་ནམས་ཡེ་ཤེས་རྡོ་རྗེ་རྣམས་ཀྱིས་ཆོས་མང་དུ་བསྒྱུར་ཞིང་གཏན་ལ་ཕབས། རྒྱལ་པོས་བླ་སྒོ་དང་པོ་དགེ་འདུན་ལ་ཕུལ་བ་སོགས། བསྟན་པ་རབ་ཏུ་རྒྱས་པར་མཛད་པ་ནི་བསྟན་པ་སྔ་དར་གྱི་ཐ་སྙད་མཛད་པ་ཡིན་ནོ། །དེའི་རྗེས་གླང་དར་མས་རྒྱལ་པོ་ཁྲི་རལ་བཀྲོངས་ཏེ་རྒྱལ་ས་བཟུང་ནས་དབུས་གཙང་གི་བསྟན་པ་བསྣུབས་ཏེ་ལྷག་མ་ཙམ་ཡང་མེད་པར་རྩམས་པ་ན། ལྷ་ལུང་དཔལ་གྱི་རྡོ་རྗེས་སངས་རྒྱས་ཀྱི་བསྟན་པ་ལ་དགོངས་ནས་རྒྱལ་པོ་གླང་དར་བཀྲོངས་ཀྱང་། བསྟན་པ་ཉམས་ཆེས་པས་རེས་ཤིག་དར་མ་ཐུབ། བར་དུ་དབུས་གཙང་ནས་མདོ་ཁམས་སུ་བྲོས་པའི་བཙུན་པ་གཡོ་དགེ་འབྱུང་། གཙང་རབ་གསལ། དམར་ཤཱཀྱ་མུ་ནེ་དང་གསུམ། རྒྱ་ནག་ཧྭ་ཤང་གཉིས་ཀྱིས་ཁ་བསྐོངས་བྱས་ཏེ། བླ་ཆེན་དགོངས་པ་རབ་གསལ་རབ་ཏུ་བྱུང་སྟེ་བསྙེན་པར་རྫོགས། དེ་ལ་ལོ་སྟོན་རྡོ་རྗེ་དབང་ཕྱུག་ཚོ་བཙུན་ཤེས་རབ་སེང་གེ་འབྲི་བཙུན་རྒྱལ་བ་འབྱུང་གནས་ཏེ་གཙང་པ་གསུམ། ཀླུ་མེས་འཕགས་པ་ཤེས་རབ། སུམ་པ་ཡེ་ཤེས་སྒྲེ་སྟེ་དབུས་པ་གཉིས། དབུས་གཙང་གི་མི་ལྔ་རབ་ཏུ་བྱུང་། དེ་རྣམས་མདོ་ཁམས་ནས་དབུས་གཙང་དུ་བྱོན་ཏེ་རབ་ཏུ་བྱུང་བ་མང་པོའི་མཁན་སློབ་མཛད་ནས་དགེ་འདུན་གྱི་སྡེ་མང་དུ་བཙུགས། བསྟན་པའི་མེ་རོ་སླར་གསོས་ཏེ་རྒྱས་པར་མཛད་པ་ནི། སྨད་མདོ་ཁམས་ནས་དར་བའོ། །བསྟན་པ་སྔ་དར་ཕྱི་དར་བར་དར་གསུམ་གྱི་དབང་དུ་བྱས་ན་བར་དར། སྔ་ཕྱི་གཉིས་སུ་བྱས་ནས་ཕྱི་དར་གྱི་ཐོག་མའི་བསྟན་པ། ཕྱི་དར་སྟོད་ནས་དར་ཚུལ་ནི། གླང་དར་གྱི་སྲས

གཉིས་བྱུང་བའི། འོད་སྲུང་གི་སྲས་དཔལ་འཁོར་བཙན། དེའི་སྲས་གཉིས་བྱུང་བའི་སྐྱིད་ལྡེ་ཉི་མ་མགོན། མངའ་རིས་སྟོད་དུ་བཙུག་པའི་མངའ་རིས་སྐོར་གསུམ་ལ་མངའ་མཛད། དེའི་སྲས་གསུམ་བྱུང་བའི། མི་དྲི་ར་མགོན། དེའི་སྲས་འོད་ཀྱི་སྐྱིན། དེའི་སྲས་གཉིས་འབྱུང་བའི་ཁོ་རེ་ཞེས་པ་རབ་ཏུ་བྱུང་། ལྷ་བླ་མ་ཡེ་ཤེས་འོད་ཅེས་བྱ། ཁོང་གིས་ཡབ་མེས་ཀྱི་སྲོལ་བཟུངས་ཏེ་སངས་རྒྱས་ཀྱི་བསྟན་པར་དར་རྒྱས་མཛད་པའི་ཕྱིར། མངའ་འབངས་ནས་བློ་གསལ་བ་ཉི་ཤུ་རྩ་གཅིག་གསེར་མདོ་དང་བཅས་ཏེ་རྒྱ་གར་ལ་ཆོས་སློབ་ཏུ་བཏང་བས། ཕལ་ཆེར་ཚའི་དུས་བྱས། ལོ་ཆེན་རིན་ཆེན་བཟང་པོ་དང་། ལོ་ཆུང་ལེགས་པའི་ཤེས་རབ་གཉིས་མགོ་ཐོན། ལྷག་པར་ལོ་ཆེན་མཁས་པར་གྱུར་ཏེ། དེ་གཉིས་ཀྱིས་མདོ་བསྟན་བཅོས། སྔགས་ཕྱི་ནང་གི་རྒྱུད་འགྲེལ་མན་ངག་ལ་སོགས་པའི་ཆོས་མང་དུ་བསྒྱུར། བྱང་ཆུབ་ཡེ་ཤེས་འོད་ཀྱིས་ཁུ་བོའི་དགོངས་པ་རྫོགས་པའི་ཕྱིར། ནག་ཚོ་ལོ་ཙཱ་བ་རྒྱ་གར་དུ་ཇོ་བོ་གདན་འདྲེན་དུ་གསེར་མང་པོ་དང་བཅས་རྫོང་བར་མཛད་སྤྱན་འདྲེན་ཏེ། མངའ་རིས་སྟོད་དུ་བཀུར་བསྟི་རྒྱ་ཆེན་པོ་དང་བཅས། སྡེ་སྣོད་གསུམ་དང་རྒྱུད་སྡེ་བཞིའི་སྙིང་པོ་བྱང་ཆུབ་ལམ་སྒྲོན་སོགས་གཞུང་དང་སྒྲུབ་ཐབས་མང་པོ་གསུངས། གཞན་ཡང་ཕ་རོལ་ཏུ་ཕྱིན་པ་དང་། སྔགས་ཀྱི་ལམ་སྲོལ་མང་པོ་དར་རྒྱས་སུ་མཛད། ཆོས་ལོག་དང་གོལ་བར་གྱུར་པ་ཐམས་ཅད་སྨུབ་པར་མཛད། དེའི་ཐུགས་སྲས་འབྲོམ་སྟོན་རྒྱལ་བའི་འབྱུང་གནས་ཡབ་སྲས་ཀྱིས་བཀའ་གདམས་རིན་པོ་ཆེ་བསྟན་པ་ཕྱོགས་མཐར་རྒྱས་པར་མཛད། ཁྱུང་པོ་རྣལ་འབྱོར། འགོས་ལོ། ཁྲི་ལོ། གྱི་ཇོ། སྣན་དར་མ་མ་ཏི། འབྲོག་མི་ཤཱཀྱ་ཛྙཱ་ན། མ་ར་པ། སྨྲྀ་ཏི། འབྲོ་ལོ། བ་རི་བ། རྭ་ལོ། ཙཱ་ལོ། གཉན་ལོ། རྔོག་བློ་ལྡན་

ཤེས་རབ་ལ་སོགས་པ་མང་པོ་རྣམས་ཀྱིས། མདོ་སྔགས་ཀྱི་ཆོས་མང་པོ་བསྒྱུར་ཅིང་། བོད་དུ་སྤྱན་དྲངས་ཏེ། དེ་དག་གི་སློབ་བརྒྱུད་རྣམས་ཀྱིས་རྒྱ་གར་གྱི་གཞུང་བཟང་པོ་རྣམས་ཀྱི་དགོངས་འགྲེལ་ནས། བསྟན་བཅོས་མཛད་པའི་སྲོལ་ལུགས་སོ་སོར་བཟུང་བས། དེ་ཡང་བོད་དུ་གྲུབ་མཐའི་ཞལ་འཛིན་སོ་སོར་མཛད་པ་ནི། དཔལ་ལྡན་ས་སྐྱ་པ། དེ་ལས་ངོར་རྫོང་གཉིས། རྫོ་ནང་པ། དྭགས་པོ་བཀའ་བརྒྱུད་པ། དེ་ལས་ཀརྨ་པ། འབྲི་སྟག་གཉིས། ཁྲོ་ཕུ་བ། འབྲུག་པ། རྟོག་པ། དེ་རྣམས་ལས་འཕྲོས་པ། ཞ་ལུ་བ། བོ་དོང་པ། རི་བོ་དགའ་ལྡན་པ་སོགས་མཁས་གྲུབ་རྣམས་ཀྱིས་བསྟན་པ་རིན་པོ་ཆེ་ཉིན་མོར་མཛད་པ་རྣམས་ནི་རང་རང་གི་ལུགས་སུ་རྒྱས་པར་ཤེས་སོ། །འདིར་སྤྲོ་བར་མ་ནུས་སོ། །

སངས་རྒྱས་ཀྱི་བསྟན་པ་མདོར་བསྡུས་ཏེ་བཤད་པ་ནི། སྡིག་པ་སྤོང་ཞིང་དགེ་བ་སྒྲུབ་པ་སེམས་ཞི་ཞིང་དུལ་བར་བྱེད་པ། སྟོང་ཉིད་སྙིང་རྗེ་དབྱེར་མེད་དུ་བསྒོམ་པ། བསྐྱེད་རྫོགས་ཀྱི་ལམ་ལ་ནན་ཏན་དུ་བྱེད་པའོ། །གཞན་རྣམས་ནི་ཡན་ལག་གོ །དེ་ཡང་སོ་སོར་ཐར་མདོ་ལས། སྡིག་པ་ཅི་ཡང་མི་བྱ་ཞིང་། །དགེ་བ་ཕུན་སུམ་ཚོགས་པ་སྤྱད། །རང་གི་སེམས་ནི་ཡོངས་སུ་འདུལ། །འདི་ནི་སངས་རྒྱས་བསྟན་པ་ཡིན། །ཞེས་དང་། རྡོ་རྗེ་གུར་ལས། སྟོང་ཉིད་སྙིང་རྗེ་ཐ་དད་མེད། །གང་དུ་སེམས་ནི་རྣམ་སྒོམས་པ། །དེ་ནི་སངས་རྒྱས་ཆོས་དང་ནི། །དགེ་འདུན་གྱིའང་བསྟན་པའོ། །ཞེས་དང་། དགྱེས་རྡོར་ལས། རིམ་གཉིས་མཉམ་པར་གནས་ནས་ནི། །རྡོ་རྗེ་ཅན་གྱི་ཆོས་འཆད་དོ། །ཞེས་གསུངས་སོ། །དགེ་བ་ཚུལ་བཞིན་དུ་མཛད་པ་ཐམས་ཅད་བསྟན་པ་རྣམ་དག་ཡིན་པས་ཕྲན་བུའི་ཕྱག་ལེན་མི་འདྲ་བ་ཙམ་ལ། རང་གཞན་གྱི་ཕྱོགས་མི་བཟུང་བ་དང་། ཞེ་ནས་ཆགས་སྡང་ལྷུར

ལེན་གྱིས་སྐྱེས་བུ་དམ་པ་ལ་བསྐུར་ཞུས་མཛད་པ་སོགས་ནི་བསྟན་པའི་ཆོས་རྒྱུན་ཡིན་པས་སྤྱོང་འཚལ་ལོ། །འོ་ན་བསྟན་པ་དེ་ཇི་ཙམ་གནས་ན། འབྲས་བུ། སྒྲུབ་པ། ལུང་གི་དུས་ལྔ་བརྒྱ་ཕྲག་གསུམ། རྟགས་ཙམ་འཛིན་པ་ལྔ་བརྒྱ་ཕྲག་གཅིག་གནས་པར་འགྱུར་རོ། །བུད་མེད་རབ་ཏུ་བྱུང་བས་ལྔ་བརྒྱ་ཕྲག་གཅིག་འགྲིབས་ཞེས་གྲགས་སོ།།

༄ གཉིས་པ་གདན་ལ་དབབ་བྱའི་གཙོ་བོ་དཔལ་ལྡན་ཤངས་པ་བཀའ་བརྒྱུད་ཀྱི་རྣམ་གཞག་ལ། བླ་མ་བརྒྱུད་པའི་ལོ་རྒྱུས་དང་། བརྒྱུད་པ་དེ་ལས་བྱུང་བའི་གདམས་ངག་གི་སྐོར་བཤད་པའོ། །དང་པོ་ནི། མཁས་གྲུབ་ཁྱུང་པོ་རྣལ་འབྱོར་རམ། ཤངས་པ་བསྟུ་བུ་པ་མི་ཉམས་རྡོ་རྗེ། མཚན་གཞན་ཚུལ་ཁྲིམས་མགོན་པོ། དེའི་འཁྲུངས་ཡུལ་སྙེ་མོ་ར་མངས། རྗེ་རིགས་ཁྱུང་པོ། ཡབ་བོན་པོ་ཁྱུང་རྒྱལ་སྟག་སྐྱེས། ཡུམ་མགོ་བཟའ་བཀྲ་ཤིས་སྐྱིད། སྟག་གི་ལོ་ལ་སྐུ་བལྟམས་མ་ཐག རྒྱ་གར་གྲུབ་ཆེན་ཨ་མོ་གྷ་བཛྲ་རྫུ་འཕྲུལ་གྱིས་བྱོན་ནས་བློ་འཕེལ་གྱི་ཆོ་ག་མཛད། བྱིན་གྱིས་བརླབས་ཤིང་ལུང་བསྟན་པ་ནི། འདི་ནི་སྤྲུལ་པའི་སྐུ་སྟེ་རྒྱ་གར་བགྲོད། །ཞེས་སོགས་ནས། རྒྱལ་བའི་ཞིང་དེར་གྲོད་པར་ཐེ་ཚོམ་མེད། །ཅེས་པའི་བར་གསུངས་ཏེ། སླར་ནམ་མཁའ་ལ་བྱ་བཞིན་དུ་གཤེགས་སོ། །དགུང་ལོ་བཅུ་པ་ལ་ཡིག་རྩིས་མཁས་པར་མཁྱེན། བཅུ་གཉིས་པ་ལ་ཡབ་མེས་བགས་ཆགས་ལ་ཞུགས་ཏེ། བླ་མ་གཡུང་དྲུང་ཁྲི་རྒྱལ་ལ་བོན་ཆོས་གསན། མཁས་གྲུབ་ཏུ་གྱུར་ཀྱང་། ཆོས་ཁྱུངས་ལ་ཐུགས་མ་ཆེས་ཏེ། བླ་མ་འབྱུང་གནས་སེང་གེ་ལ་རྫོགས་ཆེན་གསན། སླད་ནས་ཤེ་མདར་སྐོར་དུ་བསྐོར། ནེ་རུ་པ་ལ་སྔགས་གསར་མའི་ཆོས་སྐོར་མང་དུ་གསན། དེས་ཐུགས་ཚིམ་པར་མ་གྱུར་ཏེ། རྒྱ་

རྩ་གངས་ལ་གཏུག་དགོས་དགོངས་ཏེ། གསེར་མང་དུ་བསྣམས་ནས། རྒྱ་གར་ཡུལ་དུ་ལན་གསུམ་ཐེག་པའི། དང་པོའི་སྐབས་བལ་པོའི་པཎྜི་ཏ་བ་སུ་མ་ཏི་དང་མཇལ། གསང་བ་སྤྱིའི་རྒྱུད་སོགས་ཆོས་མང་དུ་གསན། པཎྜི་ཏ་ཤ་ཐུ་ལ་བཛྲ་གྱིས་གྲོགས་མཛད། འཕགས་ཡུལ་དུ་གཤེགས། བླ་མ་རྡོ་རྗེ་གདན་པ་དང་མཇལ་གསེར་སྲང་ལྔ་བཅུ་ཕུལ་ཏེ་ཞུས་པས་ཐལ་མོ་སྦྱར་ཏེ། བསྟན་པའི་རྩ་བ་དགེ་སློང་གི་སོགས་གསོལ་བ་བཏབ་པས། དཔལ་ལྡན་རྡོ་རྗེ་གདན་པས། སྲིན་པོ་གདོང་དམར་མཐའ་འཁོབ་ཡུལ། །སོགས་ནས། སྟོན་ཚེ་བྱང་ཕྱོགས་གངས་ཅན་དུ། །ཉན་ཐོས་སྤྲུལ་པ་དཔག་མེད་ལྡན། །རྫུ་འཕྲུལ་ཆེན་པོ་ཞེས་བྱར་འགྱུར། །ཞེས་གསུངས་ནས། གླང་རི་ཐང་པ་སངས་རྒྱས་སྟོང་བ་མཐའ་ཡས་ཀྱིས་སྤྲུལ་པ་ཡིན་པས་དེར་སོང་གསུངས་ནས་བསྙེན་པར་རྫོགས་པའི་མཁན་པོར་ལུང་བསྟན། རྒྱ་གར་དབུས་འགྱུར་ཤར་ནུབ་ལྷོ་བྱང་རྣམས་ལ་ཁྱེད་ཀྱི་མཁན་པོ་བྱེད་ནུས་པ་མེད་གསུངས་ནས། དགེ་ཚུལ་མཁན་པོ་མཛད་མཚན་ཚུལ་ཁྲིམས་མགོན་པོར་གསོལ་ཞིང་། འདུལ་བ་ལུང་དང་མདོ་རྩ་སོགས་དང་། རྒྱུད་སྡེ་ལྔའི་དབང་སྒྲུབ་ཐབས། མི་གཡོ་བ་སྒྲོལ་མ། བྱ་སྤྱོད་རྣལ་འབྱོར་རྒྱུད་སོགས་རྒྱུད་སྡེ་བཞི་དང་འབྲེལ་བའི་རྒྱུད་སྒྲུབ་ཐབས་མང་དུ་གསན། རྗེ་བཙུན་ཤྲཱི་ཛྙཱ་ན་ལ། སེམས་བསྐྱེད་བྱམས་ཆོས་ལྔ། རྣལ་འབྱོར་སྤྱོད་པའི་ས་སྡེ་ལྔ། ཚད་མ་སྡེ་བདུན་སོགས་གསན། བཻ་རོ་ཙ་ན་རཀྵི་ཏ་ལ་གསང་བ་འདུས་པ་ཧེ་བཛྲ། འཁོར་ལོ་བདེ་མཆོག མཧཱ་མ་ཡ། རྡོ་རྗེ་འཇིགས་བྱེད། སངས་རྒྱས་ཐོད་པ། སངས་རྒྱས་མཉམ་སྦྱོར་རྣམས་དབང་དང་བྱིན་བརླབས་སྒྲུབ་ཐབས་རྣམས་ཞུས། ཁ་ཆེ་དགོན་པ་བ་དང་། རྡོ་རྗེ་གདན་པ་གཉིས་ལ། རྡོ་རྗེ་ས་འོག་བྱུང་པོ་འདུལ་བྱེད། གར་མཁན་མཆོག་གནོད་སྦྱིན་

ཤིང་ཏཱ། རྣམ་སྲས་ཞི་དྲག་རྣམས་ཞུས། རྡོ་རྗེ་གདན་དུ་ཚོགས་འཁོར་ཞིག་མཛད་པའི་ཚེ། དཔའ་བོ་མཁའ་འགྲོས་བར་སྣང་ཁེངས་ཤིང་། ལྷ་རྣམས་ལ་མཆོད་པ་འབུལ་བའི་ཚེ། རྡོ་རྗེ་གདན་པའི་གསུངས་ནས། རིགས་ཀྱི་བུ་ཁྱོད་བོད་དུ་སོང་། །འདུལ་དཀའ་ཁ་བ་ཅན་ལྗོངས་ཀྱི། །སེམས་ཅན་མང་པོ་གྲོལ་བྱེད་ཅིང་། །ཕྱི་མའི་དུས་ན་ཆོས་འདི་རྣམས། ཁྱོད་ཀྱི་བརྒྱུད་འཛིན་རྣལ་འབྱོར་པ། །གཅིག་གིས་དར་བར་བྱེད་པར་འགྱུར། །ཆོས་འདི་རྣམས་ལ་བཀའ་ཐོབ་ཅིང་། །ཕན་སེམས་ལྡན་པ་དེ་ཡི་ནི། །གང་བྱུང་རྒྱལ་སྲས་མ་ནོར་སྟོན། །རབ་ཏུ་མི་གནས་པ་ལ་སྦྱོར། །རིམ་གྱིས་དོན་རྟོགས་མང་དུ་འབྱུང་། །ཞེས་སོགས་ནས། ང་དང་འདྲ་བ་ཁྱོད་ཀྱི་རྟོགས། །ཞེས་པའི་བར་གསུངས་ཤིང་། བདེ་མཆོག་གི་ཕོ་བྲང་: གཞོང་ཞོང་ [ཞང་ཞང་] པའོ་ལུང་བསྟན་མཛད་དོ། །བླ་མ་ཞིང་གི་རྡོ་རྗེ་འཆང་། མི་ཉམས་རྡོ་རྗེ། རིན་ཆེན་རྡོ་རྗེ་མཆེད་གསུམ་ལ། གཤིན་རྗེ་གཤེད་དམར་ནག་ཞུས། སྐྱབས་པས་ཞལ་གཟིགས། ཊཱ་ཀི་མ་ཀ་ན་ཀ་ཤྲཱི་ལ། སམ་བྷུ་ཊིའི་རྒྱུད་རྫོགས་རིམ་དེ་ཁོ་ན་ཉིད། དཔལ་མཆོག་དྲ་བ་སྡོམ་པ། ཡེ་ཤེས་རྒྱ་མཚོ། ཡེ་ཤེས་མངོན་འབྱུང་། དམ་ཚིག་བཀོད་པ་རྣམས་ཞུས། བྲམ་ཟེ་རཀྟི་ཏ་པ་ལ། གཤིན་རྗེ་གཤེད་དང་། མེད་འཚོལ་ལྟེ་བསྒྱུར་ཞུས། བོད་དུ་བྱོན་སྲུ་མོ་བཟའ་མས་སྤྱར་གཡུ་ཕུལ་བའི་ལན་དུ། མེད་འཚོལ་དང་ལྟེ་བསྒྱུར་བསླབས་པས་དབུ་གསུམ་བྱུང་ཆེས་ཡོན་བདག་ཏུ་གྱུར། སླར་རྒྱ་གར་དུ་བར་པ་བྱོན་པའི་སྐབས། བལ་པོ་ཕམ་མཐིང་པ་ལ། བདེ་མཆོག་ཡེ་ཤེས་སྒྲུབ་པ་སྐུ་གསུང་ཐུགས་ཀྱི་རྒྱུད། དགོངས་པ་བླ་མེད་སོགས་མང་དུ་གསན། རྗེ་བཙུན་མ་རིན་ཆེན་ལྷ་མོ་ལ་ཕྱག་རྒྱ་ཆེན་པོ་སྙིང་པོའི་སྐོར་རྣམས་ཞུས། གྲུབ་ཐོབ་ཉི་མའི་སྙིང་པོ་ལ། ཀུ་ཀུ་རི་པའི་

ཆོས་བདུན་དང་། རྗེ་བཙུན་མའི་སྒྲུབ་ཐབས་ཞུས། རྗེ་མངའ་བདག ：མི་ཏྲི ［མཻ་ཏྲི་］པ་ལ། ཕྱག་རྒྱ་ཆེན་པོ་རབ་ཏུ་མི་གནས་པ་ལ་སོགས་པའི་རྒྱུད་ལྡེ་དང་། ：ཌྷོ་［དོ་］ཏ། ཕྱག་ཆེན་དག་པ་ཡེ་ཤེས། སྐུ་གསུམ་ལམ་ཁྱེར། དགྱེས་རྡོར་མཚན་བརྗོད་སོགས་མང་དུ་ཞུས། ཡང་མཻ་ཏྲི་ཆེན་པོ། ཀོ་ས་ལཾ་པའི་དུར་ཁྲོད་དུ་བཞུགས་དུས། གསེར་སྲང་བདུན་ཕུལ་ནས། བོད་ལོངས་སྤྱོད་ཆུང་བས་ནོར་སྒྲུབ་མྱུར་ལ་ལྷག་མཚན་ཆེ་བའི་ཆོས་སྐྱོང་ཞིག་དགོས་ཞུས་པས། དཔལ་མྱུར་མཛད་ཡེ་ཤེས་ཀྱི་མགོན་པོ་ཕྱག་དྲུག་པ་འདི་གནང་ནས། ཆེ་བརྗོད་སྔར་གྱི་ལོ་རྒྱུས། ཕྱིས་ཀྱི་ལུང་སྟོན་ཡང་མཛད། དེ་ནས་རྡོ་རྗེ་འཆང་དང་དངོས་སུ་མཇལ་བའི་བླ་མ་ཞིག་འཚོལ་དགོས་དགོངས་པ་ན། པཎ་གྲུབ་ཐམས་ཅད་ཞལ་མཐུན་པར། ནཱ་རོ་པཎ་ཆེན་གྱི་ལྕམ་མོ། ཡེ་ཤེས་ཀྱི་མཁའ་འགྲོ་ནཻ་གུ་མ་ཞེས་བྱ་བ་དག་པ་ས་གསུམ་ལ་གནས་པ། རྡོ་རྗེ་འཆང་ལ་དངོས་སུ་ཆོས་གསན་པ་ཞིག་ཡོད་གསུངས་ནས། དེ་ག་ན་བཞུགས་ཞུས་པས། སྣང་བ་དག་ན་གར་ཡང་ཞལ་མཐོང་། སྣང་བ་མ་དག་ན་བཙལ་ཀྱང་མི་རྙེད་དོ། །དེ་དག་པའི་ས་ལ་གནས་པ་དང་། འཇའ་ལུས་སུ་གྱུར་པའི་ཕྱིར་རོ། །འོན་ཀྱང་དུར་ཁྲོད་ཆེན་པོ་སོ་ས་གླིང་གི་སེང་ལྡེང་ནགས་གསེབ་ན། ཌཱ་ཀི་མང་པོ་ཚོགས་དཔོན་ལ་རེས་འགའ་འབྱོན་ཟེར་ནས། ཌཱ་ཀི་མའི་མཚན་ཐོས་པ་ཙམ་གྱིས་མཆི་མ་འཁྲུགས་ཤིང་། བ་སྤུ་ལྡང་བའི་མོས་གུས་ལྷག་པར་སྐྱེས་ནས། དུར་ཁྲོད་ཆེན་པོ་སོ་ས་གླིང་གི་སེང་ལྡེང་ནགས་ཁྲོད་ནས་ཡར་ལ། ན་མོ་བུདྡྷ་ཡའི་གསོལ་བ་འདེབས་ཀྱིན་བྱོན་པས། ཤིང་ཏ་ལ་བདུན་སྲིད་ཙམ་གྱི་ནམ་མཁའ་ལ། མཁའ་འགྲོ་མ་སྐུ་མདོག་སྨུག་ནག་ཏུ་ཡོད་པ་རུས་པའི་རྒྱན་གྱི་བརྒྱན་པ་གཅིག་ཕྱག་ན་ཁ་ཊྭཾ་ག་དང་ཐོད་པ་བསྣམས་པ།

གཅིག་དུ་མ་ལ་སོགས་པའི་གར་བསྒྱུར་བ་མཐོང་ནས། ཌཱ་ཀི་མ་ནི་གུ་མ་ཡིན་འདུག་སྙམས་ནས་ཕྱག་དང་བསྐོར་བ་མཛད། ཡང་དག་པའི་གདམས་པ་ཞུ་གསུངས་པས། ང་ནི་ཤ་ཟའི་ཌཱ་ཀི་ཡིན། འཁོར་རྣམས་བྱུང་ན་ཟར་འོང་ད་ལྟ་བྲོས་གསུངས། སླར་ཡང་ཕྱག་དང་བསྐོར་བ་བྱས་ནན་གྱིས་ཞུས་པ། ཐེག་པ་ཆེན་པོའི་ཆོས་ཞུ་བ་ལ་གསེར་དགོས་ཕྱུལ་གསུང་བ་ལ། གསེར་སྲང་ལྔ་བརྒྱ་ཕྱུལ་བས་ཐམས་ཅད་ནགས་གསེབ་ཏུ་གཏོར་ཏེ། སྤྱན་ནམ་མཁའ་ལ་ཧྲིག་ཧྲིག་གཟིགས་པས། འཁོར་ཌཱ་ཀི་མ་དཔག་ཏུ་མེད་པ་བྱུང་སྟེ། འགའ་ཞིག་གིས་གཞལ་ཡས་ཁང་སྤྲུམ་རིམ་བཞེངས། འགའ་ཞིག་གིས་རྡུལ་ཚོན་གྱིས་དཀྱིལ་འཁོར་བཞེངས། འགའ་ཞིག་གིས་ཚོགས་ཀྱི་ཡོ་བྱད་བསགས་ནས། ཆོས་བཅོ་ལྔའི་སྲོད་ལ་སྒྱུ་ལུས་རྨི་ལམ་གྱི་དབང་བསྐུར་མཛད། དབང་ཐོབ་པ་དང་། བོད་ཀྱི་བན་ཆུང་ཡར་འདེངས་གསུངས་ནས་ཌཱ་ཀི་མའི་རྫུ་འཕྲུལ་ལ་བསྟེན་ནས། དཔག་ཚད་གསུམ་ཡུད་ཙམ་གྱིས་བགྲོད་གསེར་གྱི་རི་མི་ཆེ་བ་ཙམ་ཞིག་གི་སྟེངས། ནམ་མཁའ་ལ་ཌཱ་ཀི་མའི་ཚོགས་ཀྱིས་བསྐོར་ནས་གར་བསྒྱུར་ཞིང་རི་བོའི་ཕྱོགས་བཞི་ནས་གསེར་གྱི་ཆུ་རྒྱུན་འབབ་ཀྱིན་འདུག་པས། འདི་ལྟ་བུ་རྒྱ་གར་ན་ཡོད་དམ། མཁའ་འགྲོའི་རྫུ་འཕྲུལ་ཡིན་ཞུས་པས། ཉི་གུ་མའི་ཞལ་ནས། འཁོར་བའི་རྒྱ་མཚོར་བསྒྱུར་བྱེད་པའི། །ཆགས་སྡང་རྟོག་པ་སྣ་ཚོགས་འདི། །རང་བཞིན་མེད་པར་རྟོགས་ཙ་ན། །ཐམས་ཅད་གསེར་གླིང་ཡིད་ནོར་བུ། །སྒྱུ་མ་ལྟ་བུའི་ཆོས་རྣམས་ལ། །སྒྱུ་མ་ལྟ་བུར་སྒོམས་བྱས་ན། །སྒྱུ་མ་ལྟ་བུར་མངོན་སངས་རྒྱས། །ལམ་ལྔ་ས་བཅུའི་རིམ་པ་རྣམས། །མོས་གུས་སྟོབས་ཀྱིས་འབྱུང་བར་འགྱུར། །དེ་ངའི་བྱིན་བརླབས་ཀྱིས་རྨི་ལམ་ཟུང་གསུངས་ནས། རྨི་ལམ་ཟིན་ནས་ལྷ་དང་ལྷ་མིན་གྱི་གནས་སུ

ཕྱིན་པས། ལྷ་མ་ཡིན་ཤིན་ཏུ་ཆེ་བ་གཅིག་གིས་ཁྱུར་མིད་པ་དང་། མཁའ་འགྲོ་མ་
ནམ་མཁར་འབྱོན་ནས་གཉིད་མ་སད་པར་གྱིས་ཤིག་གསུངས་ནས། དུས་དེར་ཆོས་
དྲུག་གི་འཁྲིད་ཚར་བར་མཛད་དེ། གཉིད་ཐུན་གཅིག་ལ་ཆོས་དྲུག་གི་འཁྲིད་ཚར་
བ་ཁྱེད་ལས་མེད་དོ་གསུངས་སོ། །དེ་ནས་དངོས་སུ་ཁྲིད་ཚར་གསུམ་དང་། རྡོ་
རྗེའི་ཚིག་རྐང་དང་། སྒྱུ་མ་ལམ་རིམ། རྒྱུད་སྡེ་ལྔའི་དབང་དང་གདམས་པ་རྣམས་
དང་། དེ་ཁོ་ན་ཉིད་བཞིའི་གདམས་པ་རྣམས་གསུངས། ཀྱཻ་རྡོར་སྤྲུལ་པའི་ལྷ་དགུ་
དང་མཚོན་ཆ་ཅན་ལྷ་བཅུ་དྲུག་ཏུ་དབང་བསྐུར། བརྟག་གཉིས། གུར་སམ་ཏྚུ་
ཊེའི་སྒྲུབ་ཐབས་དང་མཚོན་ཆ་ཅན་གྱི་བསྐྱེད་རིམ་རྒྱས་བསྡུས་གསུམ་དང་། དེ་ཁོ་
ན་ཉིད་བཞིའི་གདམས་པ་གསུང་། བདེ་མཆོག་དྲུག་ཅུ་རྩ་གཉིས། བཅུ་གསུམ་མ་
དང་ལྷ་ལྔའི་དཀྱིལ་འཁོར་དུ་དབང་བསྐུར་ཞིང་། རྒྱུད་སྒྲུབ་ཐབས་མང་དུ་
གསུངས། མཚོན་ཆ་ཅན་དང་། དུས་འཁོར་གཉིས་ཀྱི་གདམས་པ་དེ་ཁོ་ན་ཉིད་ཀྱི་
ཞལ་གདམས་གསུངས། མཁའ་སྤྱོད་དཀར་དམར། རྒྱུད་སྡེ་བཞིའི་གྲིབ་སེལ་
བདེ་མཆོག་རིམ་ལྔའི་རྫོགས་རིམ་ཐིག་ལེའི་རྫོགས་རིམ་རྣམས་གསུངས། རྒྱུད་
ཡེ་ཤེས་མཁའ་འགྲོའི་ཆོས་སྐོར་ཐམས་ཅད་གཏན་ལ་ཕབས་ནས་གསུངས་
སོ། །མདོར་ན་ཡེ་ཤེས་ཀྱི་མཁའ་འགྲོ་མ་འདི་ཉིད་ཀྱིས་རྒྱུད་སྒྲུབ་ཐབས་གདམས་
པ་དང་བཅས་པ་དཔག་ཏུ་མེད་པ་གསུངས་ཤིང་། དེ་ནས་མཁའ་འགྲོ་མའི་ཞལ་
ནས། ཆོས་དྲུག་གི་དབང་གདམས་པ་དང་བཅས་པ་འདི། རྗེ་བཙུན་ལྭ་བ་པ་དང་
ང་གཉིས་མ་གཏོགས་རྒྱ་གར་ན་ཡང་ཤེས་པ་མེད་ལ། མི་རབས་བདུན་དུ་ཅིག་
རྒྱུད་ལས་མ་སྤེལ་ཅིག དེ་རྣམས་བྱིན་གྱིས་བརླབས་ཤིང་ལུང་སྟོན་པར་འགྱུར་
རོ། །

༄ དེ་ལ་མཁའ་འགྲོ་མ་ནཻ་གུ་མ་འཁྲུངས་པའི་ཡུལ་ཁ་ཆེའི་གྲོང་ཁྱེར་དཔེ་མེད། ཡབ་བྲམ་ཟེ་ཞི་བའི་གོ་ཆ། ཡུམ་དཔལ་གྱི་བློ་གྲོས་མ། མཚན་དངོས་དཔལ་གྱི་ཡེ་ཤེས། བསྐལ་པ་གྲངས་མེད་གསུམ་དུ་ཚོགས་བསགས་པ་མངོན་དུ་གྱུར་ཏེ། སྐུ་ཚེ་འདི་ལ་གྲུབ་ཐོབ་ལྭ་བ་པ་ལ་སོགས་པའི་གདམས་ངག་གི་གསུང་འཕྲོས་ལ་བརྟེན་ནས། གསང་སྔགས་རྡོ་རྗེ་ཐེག་པའི་ལམ་རྟགས་མངོན་དུ་གྱུར་ཏེ་ཟུང་འཇུག་གི་སྐུ་བརྙེས། འཇའ་ཚོན་ལྟ་བུའི་སྐུ་ལུས་སུ་གྱུར། རྡོ་རྗེ་འཆང་ཆེན་པོ་ལ་དངོས་སུ་ཆོས་གསན་པར་ནུས། བྱང་ཆུབ་སེམས་དཔའ་ཆེན་པོར་གྱུར་ནས་སྤྲུལ་པ་ཕྱོགས་མཐར་ཁྱབ་ཏེ་འགྲོ་བའི་དོན་མཛད་པ་དེའོ། །དེ་ནས་སྤྲས་པའི་རྣལ་འབྱོར་པ་ལ་གསེར་སྲང་བརྒྱད་ཕུལ་ནས། བདེ་མཆོག་ལྷ་ལྔ། མཁའ་སྤྱོད་དཀར་དམར། རིམ་ལྔ་སྟན་ཐོག་གཅིག་མ། སྦྱོར་བ་ཡན་ལག་དྲུག་པ་རྣམས་ཞུས་སོ། །པཎྜི་ཏ་རོལ་པའི་རྡོ་རྗེ། ཨཏྲུ་དྭེ་བ། ཌཱ་ཀི་མ་སུ་མ་ཏི་ལ་སོགས་པ། གྲུབ་ཐོབ་བཅུ་གསུམ་ལ་གསེར་མང་པོ་ཕུལ་ནས་གདམས་ངག་ཞུས། ཁོང་རྣམས་ཀྱིས་ལུང་བསྟན་ཏེ། མཁའ་འགྲོ་མ་སུ་ཁ་སིདྡྷི་བཙལ། བདེ་བ་སྦྱིན་པའི་ནགས་གསེབ་ན་ཡར་ན་མོ་བུདྡྷ་ཡའི་གསོལ་བ་འདེབས་ཀྱིན་བྱོན་པས། ཙནྡན་གྱི་ནགས་དེའི་སྟེང་གི་ནམ་མཁའ་ལ་ཌཱ་ཀི་མ་སྐུ་མདོག་དཀར་མོ་དབུ་སྐྲ་གསིལ་བུས་སྐུ་རྒྱན་ཅན་པ། ཕྱག་གཉིས་སྐྱེ་མེད་ཀྱི་ཕྱག་རྒྱ་མཛད་པ་ཌཱ་ཀི་ཚོགས་ཀྱིས་བསྐོར་བ། འཇའ་འོད་འཁྱིལ་བའི་དབུས་ན་བཞུགས་པ། གཟིགས་མ་ཐག་དད་པའི་སྤུ་ལོང་གཡོ་བ་ས་དང་པོ་ལྟ་བུའི་དགའ་བ་ཐོབ་བོ། །མེ་ཏོག་མང་པོ་གཏོར་ཞིང་། ཕྱག་དང་བསྐོར་བ་མང་དུ་མཛད་དེ། ཡང་དག་པའི་གདམས་ངག་ཞུ་ཞུས་པས། ཌཱ་ཀི་མའི་ཞལ་ནས། སྨིན་པར་བྱེད་པའི་དབང་བཞི་དང་། །གྲོལ་བྱེད་བསྐྱེད་རྫོགས

སྟོན་པ་ལ། །དཀོན་པའི་རིན་ཆེན་གསེར་ཕྱེ་ཕུལ། །གུས་པས་ཐལ་སྦྱར་རྐྱང་ཕྱག་འཚལ། །དམན་པའི་ཞབས་མཐིལ་གཙུག་གིས་ལོངས། །དུས་འདིར་བདག་གིས་གྲོལ་བར་བྱ། །དེ་རིང་སྙེད་པ་མཆོག་སྙེད་དོ། །རིགས་ཀྱི་བུ་ཁྱོད་ཨེ་མ་ཧོ། །ཞེས་གསུངས་སོ། །གསེར་ སྲང་ ལྔ་ བརྒྱ་ ཕུལ་ བས། ཁྱོད་ ཀྱི་ སློབ་ མ་ ཡང་ སློབ་ དང་། །ཕྱི་ རབས་ བརྒྱུད་ འཛིན་ ཐམས་ ཅད་ ལ། །ང་ ཡིས་ དངོས་ སུ་ བྱིན་ གྱིས་ བརླབས། །དག་ པ་ མཁའ་ སྤྱོད་ གནས་ སུ་ འགྲོ། །ཞེས་ གསུངས་ ནས། སྤྲུལ་ པའི་ དཀྱིལ་འཁོར་དང་གསང་བ་མཆོག་གི་དཀྱིལ་འཁོར་དུ་བཅུག གསང་སྔགས་ལྟེ་བ་སྤྲུལ་འཁོར་གྱིས། བསྐྱེད་རྫོགས་དབང་བཞི་ཉམས་ལེན་གྱི་གནང་དང་བཅས་པ་མ་ལུས་གནང་། བདེ་བ་ཅན་དུ་ས་བཅུ་གཉིས་པ་ཐོབ་པར་ལུང་བསྟན། སློབ་མ་ བརྒྱུད་ འཛིན་ དང་ བཅས་ པ་ ཐུགས་ རྗེས་ བཟུང་ དག་ པའི་ ཞིང་ དུ་ འགྲོ་ བར་ ལུང་ བསྟན་ཏོ།།

༄ སུ་ཁ་སིདྡྷི་འདི་ཉིད་འབྱུངས་པའི་ཡུལ་ནི། ཁ་ཆེ་ཁྲི་སྟན་གྱི་གྲོང་ཁྱེར། གཟའ་ཚོ་བདུན་གྱི་ཨ་མ། ཡུལ་དེར་མུ་གེ་བྱུང་བས། བུ་ཁྱོའི་བཟའ་བ་བཙལ་ བས་མ་སྙེད་བགྲེས་འཕོངས་ནས་ལོག་པའི་ཚེ། འབྲས་བུམ་པ་གང་ཡོད་པ་ལ། མས་དགེ་རྩར་བཏང་ལོངས་སྤྱོད་མེད་པར་བྱས་ནས། བུ་ཁྲིས་ནས་ཕྱིར་བཏོན་ པས། ཨུ་རྒྱན་དུ་བྱོན་འབྲས་བསླངས་བས་བེ་ཏའི་གྲོང་ཁྱེར་དུ་ཆང་ཚོང་མ་ཅིག་ མཛད་པའི་སྐབས་སུ། དེའི་ཕུ་ན་གྲུབ་ཐོབ་བིར་ཝ་པ་གསང་གཅོད་མཛད་པའི་ དམ་རྫས་རྣལ་འབྱོར་མ་ཞིག་གིས་ཉིན་ལྟར་གྲོངས་ཁྱེར་དུ་ཉེ་བ་ལ། རྒན་མོས་ ལོངས་སྤྱོད་ལ་སྙིང་པོ་མེད་བསམས་ནས། དད་པས་ཆང་རིན་མེད་པར་དམ་རྫས་ ནར་མར་ཕུལ་བས། བིར་ཝ་པས་སྐལ་ལྡན་དུ་མཁྱེན་ནས་རྒན་མོ་འཁོར་བ་ནས

འདྲེན་དགོས་དགོངས་ནས། དབུང་དུ་ཤོག་གསུངས་པས། ཕག་ཤ་དང་དམ་རྫས་བཟང་པོ་ཁྱེར་ནས་མཇལ་བས་རྗེ་བཙུན་མའི་གསང་སྒྲུབ་ཀྱི་དབང་བཞི་རྫོགས་པར་བསྐུར་མ་ཐག་ཡེ་ཤེས་མཁའ་འགྲོར་གྱུར་ཏེ། དེ་ལྟར་ལོ་དྲུག་ཅུ་ལོན་པའི་རྒན་མོ་དེ། དབང་བསྐུར་བས་ལོ་བཅུ་དྲུག་གི་ན་ཚོད་ལྟ་བུར་གྱུར་ཞིང་། བདག་མེད་མ་དང་དབྱེར་མེད་པའི་རྡོ་རྗེ་འཆང་ལ་དངོས་སུ་ཆོས་གསན་པའི་ནཱ་ཀི་མ་སུ་ཁ་སིདྡྷི་ཞེས་གྲགས་སོ། །དེ་ནས་མཁའ་འགྲོ་མ་སུ་མ་ཏི་དང་། སྐུང་ག་ནྟ་ར་དང་། ཀུན་ཏུ་བཟང་མོ་རྣམས་ལ་གསེར་སྲང་བདུན་རེ་ཕུལ་ཏེ། མ་རྒྱུད་ཀྱི་རྫོགས་རིམ་རི་བོང་དཔབ་བཟུང་ལ་སོགས་པ་ཞུས། པཎྜི་ཏ་བདེ་བའི་རྡོ་རྗེ་ལ་གཤིན་རྗེ་གཤེད་གྲ་ནག འཇིགས་བྱེད་མཁའ་འགྲོ་རྣམ་རྒྱལ། ལྷ་མོ་གནམ་ཞལ་བྱ་རོག་རྐང་གཉིས། ཐོད་པ་བརྡུག་ཐབས། མི་གཡོ་བ་རྣམས་དང་། པཎྜི་ཏ་རོལ་པའི་རྡོ་རྗེ་ལ། ལྷ་མོ་མགོན་པོ་སྒྲུབ་ཐབས་ཕྱི་ནང་སེར་བ་དང་ཐོག་བབ་བསྲུངས། སྔོན་དཔྱད་སྐོར། བླ་མ་ཨ་ད་ཡ་བཛྲ་ལ། རྡོ་རྗེ་རྣམ་འཇོམས་སྒྲུབ་པའི་དཀྱིལ་འཁོར་དུ་དབང་། དེའི་སྒྲུབ་ཐབས་རྣམས་ཞུས། དེ་ཉིད་ཀྱི་བུམ་པ་དང་རྫོར་དྲིལ་ནམ་མཁའ་ལ་བཞག་པ་དང་། བྲམ་ཟེའི་ཐོད་པ་མཚན་ལྡན་རྣམས་གནང་བའི་བུམ་པ་རྫོར་དྲིལ་ད་ལྟ་བསམ་སྡིང་ན་བཞུགས་ཞེས་གྲགས་སོ། །དེ་ནས་གདམས་ངག་གི་སྐོར་པ་ཚོད་དེ། བོད་དུ་བྱོན་པར་བརྩམས་པ་ན། ཚོགས་མཆོད་ཞིག་མཛད་པའི་ཐོ་རངས་ལ་ཨ་ད་ཡ་བཛྲ་དང་། སུ་ཁ་སིདྡྷི། རྗེ་བཙུན་སྒྲོལ་མ་རྣམས་བྱོན་ནས། གནས་ཀྱི་ལུང་བསྟན་མཛད། དེ་ནས་བོད་དུ་བྱོན། གསེར་མང་པོ་སྒྲུབས་ཏེ་སླར་བླ་མ་རྣམས་ལ་ཆོས་ཀྱི་སྐྱེས་སུ། རྡོ་རྗེ་གདན་དུ་ཚོགས་འཁོར་མཛད། བླ་མ་ལྔ་བཅུ་ལ་གསེར་མང་པོ་ཕུལ་བས། སྐུ་གསུང་ཐུགས་ཀྱི་རྟེན་དང་། དམ་རྫས

བཀའ་ལ་སོགས་བྱིན་གྱིས་བརླབས་པ་ཁྱད་པར་ཅན་མང་པོ་གནང་། འགའ་ཞིག་གིས་ལུང་བསྟན་ཡང་གནང་། མི་ཏྲི་པ་ཞིང་བརྗེས་ཀྱང་། ཌོ་མོ་ཤཱང་ག་ཧྣ་ར་ལ་གསེར་ཞུན་ཏེ་སེམས་ཐག་ཆོད་པའི་གདམས་པ་མང་པོ་ཞུས། བལ་པོར་ལན་བཞི་སྟེ། རྒྱ་བལ་དུ་ལན་བདུན་ཐེགས་པའི་ཕྱི་མ་བོད་དུ་ཕེབ་པར་བརྩམས་ལོ་ཙཱ་བ་གླན་དར་མ་དང་། པཎ་ཆེན་ཤཱ་ཡ་ཧྣ་ར་དང་འགྲོགས། མངའ་རིས་མགོ་ལྡིང་དུ་རྡོ་བོ་རྗེ་དང་མཇལ། སེམས་བསྐྱེད་གསང་འདུས་ཀྱི་དབང་ཞུས། གསང་འདུས་དགྲ་ནག་འཇིགས་བྱེད། མངོན་རྟོགས་རྒྱན། མདོ་རྒྱན། རྒྱུད་བླ་སོགས་ཆོས་མང་དུ་ཞུས། རྒྱ་དཔེ་རྣམས་གླན་དར་མ་བློ་གྲོས་ཀྱིས་བསྒྱུར་བ་རྣམས་སྣར་ལོ་ཆེན་རིན་བཟང་གིས་བསྒྱུར། པཎྜི་ཏ་དི་པཾ་ཀ་རས་ཞུས་དག་མཛད་པའོ། །དེ་ནས་རང་ཡུལ་དུ་བྱོན་རྗེ་བཙུན་ཁྱུང་པོ་དང་། དབུལ་བཙུན་གཉིས་ཀྱིས་ཆོས་འཁོར་བཙུག་སར་ཐོན་པ་དང་། ལྷ་ས་རྗེ་བོ་ལ་གསེར་གདུགས་ཞིག་ཕུལ་མཆོད་པ་བཤམས། གསོལ་བ་བཏབ་ནས་གཟིམས་པས། མནལ་ལམ་དུ་རྗེ་བོའི་ཞལ་ནས། ཉན་ཐོས་རྫུ་འཕྲུལ་ཆེན་པོ་ཡིན་པ་དང་། །བདེ་བ་ཅན་དུ་འགྲོ་བར་འགྱུར། ཞེས་ལུང་བསྟན། དེ་ནས་འཕན་ཡུལ་གླང་ཐང་བར་བསྙེན་པར་རྫོགས། འཇོག་པོ་ཤུག་བྲག་ཏུ་བཞུགས། མཐུན་རྐྱེན་དམན་པས། མགོན་པོ་ལྕམ་དྲལ་འཁོར་དང་བཅས་པར་གནང་སྐུལ་མཛད། དེ་འཕྲུལ་ཁམས་པའི་འབུལ་སྐྱེལ་ཚོན་ཅན་བྱུང་། གྲྭ་ཚོགས་ཀྱང་མང་དུ་འདུས། མན་པ་སྤྱིལ་པོར་བཞུགས་དུས། རྒྱ་གར་སྒྲུབ་ཐོབ་རཏྣ་ཏུ་ལ་རྫུ་འཕྲུལ་གྱིས་བྱོན་ནས། ཚད་ཀར་གདན་དྲངས་ཟླ་བ་བཅུ་བཞུགས། རྒྱུད་སྡེ་ལྔའི་དབང་། མགོན་པོའི་དབང་། ཏིང་ངེ་འཛིན་གྱི་དབང་། དེ་དག་གི་སྒྲུབ་ཐབས། བརྟག་གཉིས། སཾ་བུ་ཊི། བདེ་མཆོག་ད་ཡིཾ། དགྱེས་རྡོར

མཆོ་སྐྱེས་ལུགས་ཀྱི་སྒྲུབ་ཐབས། དེ་ཉིད་བཞི་དང་། ཕྱག་རྒྱ་བཞིའི་རྫོགས་རིམ། ལྷ་ལྷན། ལྷུ་ཡི་པ། དཔའ་བོ་གཅིག་པ། རྗེ་བཙུན་མ་བརྒྱད་པ་གསུམ་པ། མཏྲ་མ་ཡ། ཀུ་ཀུ་ར་པའི་ཆོས་བདུན། འབེ་ལུགས་ཆེན་པོ། ཤན་ཏི་པའི་དེ་ཉིད་ལྷ་ལྷན། འཇིགས་བྱེད་རྟོགས་བདུན། དགྲ་ནག་གསང་བ་སྦས་པ། འཁོར་ལོ་ལྷའི་རྫོགས་རིམ། རླུང་ཤིང་རྟ་ཅན། བུམ་པ་ཅན། འཁོར་ལོ་བཅིང་གྲོལ། འཕོ་བ་ཡེ་ཤེས་སྐར་ཁྱུང་མ། རྫོགས་རིམ་དེ་ཉིད་གསུམ་པ། དབུ་མ་བདེན་གཉིས། བདེ་མཆོག་རིམ་བཞི་རིམ་ལྔ། ཕྱག་རྒྱ་ཆེན་པོ། དོ་ཧ་དག་པ་ཡེ་ཤེས། ངན་སོང་སྦྱོང་རྒྱུད། ཡོ་གའི་རྒྱུད་མང་པོ། ཕྱག་རྡོར་རྒྱུད་འབྱུང་པོ་འདུལ་བྱེད། མི་གཡོའི་སྒྲུབ་ཐབས། རྣམ་འཇོམས། བྱིན་རླབས་ལྔ་བཞིའི་སྒྲུབ་ཐབས། སེར་བ་དབབ་སྲུངས་ཀྱི་གདམས་པ་སོགས་མང་དུ་ཞུས། དཔོན་སློབ་གཉིས་ཀཱ་མཆོད་རྟེན་དེ་ཉིད་རེ་ལ་ཚར་བ་མཛད། མཁའ་འགྲོས་ལས་རོགས་དང་། རབ་གནས་ཀྱང་དྲིད་གོང་ལ་ཚར་བ་དང་། རྡོར་དྲིལ་ནམ་མཁའ་ལ་བཞག དེ་ནས་སླར་ར་ཧུ་ལ་རྒྱ་གར་དུ་ཐེགས་པའི་དཔོན་སློབ་གཉིས་ཀྱིས་མངའ་རིས་མང་ཕྱིན་ལྷན་དུ་ཕེབས། བླ་མའི་ཞལ་ནས། རྒྱ་གར་ལ་ཆོ་ཉི་ཟླ་ལྟར་སྒྲུབ་ཏུ་འདེངས་གསུངས་པ་ལ། མ་བཞེད་པས། མཁྱེན་ནས་ཁྱོད་མི་འགྲོར་འདུག ང་དོ་ནུབ་རྒྱ་གར་དོ་རྗེ་གདན་དུ་ཚོགས་དཔོན་ལ་འགྲོ་གསུངས། ནམ་མཁའ་ལ་བྱ་བཞིན་གཤེགས། གསོལ་བ་བཏབ་པས་སླར་བྱོན་ནས་བདུད་རྩི་ཚེ་སྒྲུབ་གསུངས་ནས་གཤེགས་སོ། ཁྱུང་པོ་རྩུར་ཕེབས་སྐེ་མོར་སྤྲུལ་པའི་དམག་གིས་གཡུལ་ངོ་བཟློག །ཚད་ཀར་བླ་མ་རཱ་ཧུ་ལའི་གདམས་པ་རྣམས་འཆད་ཅིང་ལོ་གསུམ་བཞུགས། མཁའ་འགྲོ་སེང་གདོང་ཅན་གྱིས་ཤངས་ལ་དགོན་པ་ལུང་བསྟན། དཔོན་སློབ་སུམ་སྟོང་ཙམ་ཤངས་ལ་

ཕེབས། ལུང་བསྟན་གྱིས་ངན་ལྷོག་ལྷོག་རྩེ་ཡིན་པས་དེ་དང་ཉེར་ : གཞོང་ཞོང་ [ཞང་ཞང་] དུ་དགོན་པ་བཏབ་པ་སོགས་གནས་དགོན་བརྒྱ་རྩ་བརྒྱད་ཀྱི་སྤྱི་དཔོན་ཁྱུང་པོས་མཛད། ཆོས་འཁོར་རྒྱ་ཆེན་བསྐོར་བས། བཤད་གྲྭ་ཆེན་མོས་ཕྲག་དོག་བྱས་གཡུལ་བཤམས་པས། སྤྲུལ་པའི་དམག་གིས་གཡུལ་ངོ་བཟློག རྗེ་བཙུན་མར་གསོལ་བ་བཏབ་པས། སུ་ཏྲི་ས་བོན་བཏབ་པ། ཕྱི་དྲོས་ནས་སུ་སྨིན་ནས་ཡུལ་དེའི་སྐྱེས་བོ་རྣམས་དབུལ་བ་དང་བྲལ། བྲག་ལ་ཐལ་ཕྱུང་དུ་བྱོན་པ། ནམ་མཁའ་ལ་དཀྱིལ་ཀྲུང་འཆའ་བ་དང་། རྣམ་འཇོམས་ཀྱི་སྤྲུལ་པའི་དཀྱིལ་འཁོར་དུ་དབང་བསྐུར་བ། སྐུ་རྒྱུད་སྟེ་ལྔའི་དཀྱིལ་འཁོར་དུ་བསྟན་པས། ཉེ་གནས་རིན་ཆེན་རྡོ་རྗེ་དང་། བུ་ཆེན་རྣམས་ཀྱིས་གསལ་བར་གཟིགས། བྱིན་རླབས་ལྷ་བཞི་ལ་སོགས་པ་སྐུ་ལུས་ཡི་དམ་གྱི་ལྷ་མང་པོར་བསྒྱུར་བ་དང་། མནལ་ལམ་བཟུང་ནས་བདེ་བ་ཅན་དང་། འོག་མིན་པོ་ཏ་ལ། ལྕང་ལོ་ཅན་ལ་སོགས་པར་བྱོན་ཏེ། ཚེ་དཔག་མེད་ཡུམ་ཆེན་མོ། སྤྱན་རས་གཟིགས། ཕྱག་རྡོར་རྣམས་ལ་ཆོས་མང་དུ་གསན། དཔོན་དགའ་མ་ཆོས་རྒྱལ་ལ་གནང་བས་ཉམས་རྟོགས་ཁྱད་པར་ཅན་སྐྱེས་པ་དང་། གཞན་ཡང་ཡི་དམ་གྱི་ལྷ་གྲངས་མེད་ལས་འདས་པ་ཞལ་གཟིགས་ཤིང་ཆོས་གསན། སྐུ་ལུས་ཀྱི་བཀོད་པ་བརྒྱ་རྩ་བརྒྱད་དུ་བསྟན་ཏེ། ཆོས་ཁྲི་བརྒྱ་རྩ་བརྒྱད་ནས་ཆོས་གསུངས་པ་དང་། ཁམས་པའི་འབུལ་བ་བཞེས་པ་སོགས་ཀུན་གྱི་ཐུན་མོང་མངོན་སུམ་དུ་གྲུབ། གྲྭ་པའི་མཐར་ཕྱུག་ཁྲི་ཚོ་བརྒྱད། སློབ་མའི་མཐར་ཕྱུག་དཔལ་བཙུན་རི་དབང་། ཞང་སྒོམ་ཆོས་སེང་། གཡོ་པོར་རྒྱ་མོ་ཆེ་ལ་སྟོད་པ་དགོན་མཆོག་མཁར། སླེའུ་སྟོན་པ་དེ་ལྟ་བུ་ལྔ། རྨོག་ཅོག་པ་རིན་ཆེན་བརྩོན་འགྲུས་ཏེ་དྲུག་དང་བཅས་པ་ལ་རང་རང་གི་སྐལ་བ

དང་འཚམ་པའི་ཆོས་རྣམས་ཀྱིས་ཚིམ་པར་མཛད། ནེ་གུའི་ཆོས་སྐོར་བཀའ་རྒྱ་མ་རྣམས། སྨིག་ཅིག་པ་ལ་བུམ་པ་གང་བྱོའི་ཚུལ་དུ་གནང་། བཀའ་རྒྱས་བཏབ། སྐུ་ཚེའི་མཐར་ཐུག་བརྒྱ་ལྔ་བཅུ་ཉེ་བ་ན། ཆོས་བཅུ་བཞིའི་ཉིན། འཁོར་ཚོགས་རྒྱ་མཚོའི་དབུས་སུ་ཚོགས་ཀྱི་འཁོར་ལོའི་མགོན་པོ་མཛད། ཆོས་རྣམས་ལྷག་མ་མེད་པར་རྫུལ་ཞིང་། གཟིམས་ཁྲུང་དུ་ཕེབས་ཏེ། བུ་ཆེན་རྣམས་ལ་སྐུའི་བཀོད་པ་མང་པོ་སྟོན་པ་དང་། སྐུ་གདུང་མ་བཞུ་བར་བཞག་ན་：གཤོང་ཤོང་［ཞང་ཞང་］རྡོ་རྗེ་གདན་ལྟར་འགྱུར། ཆོས་རྒྱུན་ཆུ་བོའི་རྒྱུན་ལྟར་གནས་གསུང་བཀའ་ཆེམས་མཛད་པའི་མཐར་ཡེ་ཤེས་སེམས་དཔའ་གཤེགས་མཛད་ཅིང་། འཕོ་བ་ཡེ་ཤེས་སྐར་ཁྱུང་མ་ཉམས་ལེན་འདི་ལྟར་གྱིས་གསུངས། དབུ་ཐོད་སྲུར་མཐིལ་ཙམ་ཞིག་ནམ་མཁའ་ལ་འཕར་ཞིང་། ངོ་མཚར་བའི་ལྟས་དང་བཅས་ཞིང་ཁམས་མཐར་ཐུག་བདེ་བ་ཅན་དུ་གཤེགས་སོ། །འདིའི་བརྒྱུད་འཛིན་རྣམས་ལ་ཤངས་པ་བཀའ་བརྒྱུད་ཅེས་གྲགས་སོ། །བསྟན་པའི་གཞི་འཕེན་ཡུལ་ཆད་ཀར་བྱུང་མོད་ཀྱང་། བླ་མ་ཡི་དམ་གྱིས་ལུང་བསྟན་པའི་གནས་ཤངས་ཡིན་པ་དང་། མཐར་ཐུག་ལྔ་པོ་རྫོགས་པར་ཡང་ཤངས་ཞང་ཞང་ཡིན་པས་ཤངས་པ་ཞེས་པ་དང་། རྡོ་རྗེ་འཆང་ནས་རྒྱ་བའི་བླ་མའི་བར་ཞལ་ནས་སྙན་དུའམ། བཀའ་ནས་བཀར་བརྒྱུད་པའི་བཀའ་བརྒྱུད་དོ། །དེས་ན་དཔལ་ལྡན་ཤངས་པ་བཀའ་རྒྱུད་ཞེས་གྲགས་སོ།།

༄ སྨིག་ཅིག་པ་རིན་ཆེན་བརྩོན་འགྲུས་འཁྲུངས་པའི་ཡུལ་ནི། ཤངས་ལྷ་ཕུ་སྤྱངས་ཙ། རུས་གཤེ། ཕ་ཤེས་རབ་སྐྱུང་：［སྐྱིད་ཆུང་］། མ་འབྲི་མོ་དཔལ་སྒྲོན་གྱི་སྲས་སུ་འཁྲུངས། ལོ་བཅུ་ནས་ཞང་ཞང་དུ་ཆོས་སྐོར་ཞུགས། བླ་མ་ཤངས་པས་དགྱེས་རྡོར་གྱི་དབང་གནང་། བཙུན་ཆུང་ཁྱིད་གཞོན་ནུ་ནས་ཐོས་པ

གྱིས། སྒོམ་སྒྲ་ན་འདྲིས་ཁྱེར་གསུངས། ངས་ཆ་རྐྱེན་དང་དཔེ་ཅ་སྦྱིན་གྱིས་གསུངས་པ་ལ། ཆོས་རྗེ་ཆོས་བཞི་པར། འབྲོམ་སྟོན་བྱ་བ་གཅིག་ཐོས་པས་ཡིད་ཆད་པའི་གསུངས་མང་དུ་བྱོན། བཙུན་ཆུང་ཁྱོད་རང་ཡང་སྒོམ་པ་ཡོངས་ཐང་ཟེར་ནས་བླ་མ་ལ་གདམས་ངག་ཞུས་པས་ཀྱང་སྔར་བཞིན་གསུངས་ནས། མ་ཆེང་པ་ལ་གདམས་པ་འགའ་ཞན་ནས་བསྒོམས་པས། ཉམས་མྱོང་ཆེར་མ་བྱུང་། བླ་མའི་དྲུང་དུ་ཕྱིན་པས། མགོན་པོའི་སྐོར་དང་། ཉི་དྲོས་ཀྱི་གདམས་པ་གནང་། གཡོ་པོར་རྒྱ་མོ་ཆེས་འབྲུལ་སྐྱེལ་ལ་བྱོན་པས། བླ་མས་བདག་ལ་གསེར་ཞོ་དྲུག དར་ཡུག་དྲུག་མདོ་སྡེ་རྒྱན་གྱི་པུ་ཏི་གཅིག་གནང་ནས། རྒྱ་མོ་ཆེའི་རྗེས་ལ་སོང་གསུངས་པ་ལྟར་བྱོན་པས་ཁོང་སྟོད་ལུང་ལ་བྱོན། ཁྱོད་རང་སྐྱིད་ཤོད་ལ་གཤེགས་གསུངས་ཕྱིན་པའི་ལམ་དུ་དགེ་བཤེས་པུ་ཏི་མང་པོ་ཁུར་པ་གཅིག་ཐོས་པ་ལ་ཡི་ཆད་ནས་བྲང་བརྡུང་བ་གཅིག་དང་འཕྲད་པས། ཐུགས་སྐྱོས་ཏེ་ཁམས་པ་ཨ་སེང་བྱ་བ་དང་དཔལ་ཀྲ་ལོའི་སློབ་མ་ཐོས་པ་ཅན་མང་དུ་མཁྱེན་པ་སྒྲུབ་པ་ལ་བཞུགས་པ་ཡིན་ཟེར་བ་དེ། གནམ་རྫིང་ཁ་ན་བཞུགས་པའི་དྲུང་དུ་ཕྱིན། ཁོང་དབང་མཛད་པ་དང་ཐུག རྡུལ་ཚོན་དང་ཏིང་ངེ་འཛིན་གྱི་དཀྱིལ་འཁོར་ལ་བརྟེན་ནས། བསྐྱེད་རིམ་ལོ་ཧི་པ་དང་ལྷན་སྐྱེས་གཉིས། རྫོགས་རིམ་སྦྱོར་དྲུག་དང་རྩ་འཁྲུལ། སྦྱོར་འཕྲེང་རྩ་འཁྲུལ་གཉིས། སྙིང་པོ་གསུམ་གསལ་རྩ་འཁྲུལ་གཉིས་རྣམས་ཞུས། དེར་བླ་མའི་དྲུང་དུ་བུམ་ཅན་འགའ་རེ་སྒོམ། བླ་མ་དབེན་པ་ཁོ་ན་ལ་དགྱེས་པས། སྟོན་བུར་སྒོམ་ཅན་ཏུ་འོངས། བུ་རམ་གྱིས་ཕྱག་རྟེན་དང་བཅས་མཇལ། རས་ཆུང་ལུགས་ཀྱི་དབང་གདམས་ངག་རྣམས་ཡང་དག་པར་གནང་། བུར་སྒོམ་པའི་ཕྱུགས་རྣམས་ཤུན་པས་དེད་པས་དེར་སེར་བ་འབེབས་སུ་ཕྱིན་པས།

སེར་བ་གྲུང་རིམ་གསུམ་ཙམ་ཕབ། མི་ཡང་འགའ་རེ་ཤི་འདུག་ཤུན་པས་བཤགས་པ་ཕུལ། ངས་སྡིག་པ་བསགས་ཞུས་པས། བསྟན་པ་དང་བླ་མའི་ཞབས་ཏོག་ཡིན་པས་ས་མང་པོ་ཆོད། བློ་མ་བདེ་ན་གདམ་ངག་ཡོད་གསུངས་ནས་རྗེ་བཙུན་མའི་ཞལ་མཐོང་། རྨི་ལམ་ཡང་ཟིན། ཁྱོད་ཀྱི་མགོན་པོ་དང་ཉི་དྲོས་གཉིས་ང་ལ་ཕུལ་གསུངས་ནས། བླ་མ་ལ་ཕུལ། དགེ་བཤེས་དགོན་མཆོག་མཁར་ལ་སྐྱུན་སྤྲའི་སྒོམ་རིམ་དང་། རབ་གནས། དགེ་བཤེས་ཛྙ་ར་བ་ལ་བཀའ་གདམས་གདམ་ངག་མང་པོ་ཞུས། སློབ་དཔོན་གཡོར་པོ་བཙན་དུ་ལོ་ལྔ་བཞུགས། ཕར་ཕྱིར། སྤྱོད་བསྡུས། མྱང་སྒོམ་ལ་ཁ་རག་སྒོར་གསུམ་ཞུས། ཡུལ་དུ་བྱོན། ཕ་འགྲུམ་འདུག་པས་ཞིང་བཅོང་ནས་དགེ་བ་བྱས། དེ་ནས་རྒྱ་གྲགས་སོགས་ལ་སྦྱོར་དྲུག་རྡོ་རྗེའི་ཚིག་རྐང་ལ་སོགས་པ་གདམས་པ་མང་པོ། དགེ་བཤེས་བཞི་ལ་ཡང་གདམས་པ་མང་པོ། སློབ་དཔོན་ཞང་ལ་འདུལ་བ་འོད་ལྡན་མ་སོགས། བལ་སྒོམ་ཕྱག་ན་ལ་ཞི་བྱེད་སོགས་མང་པོ་ཞུས། བླ་མའི་དྲུང་དུ་ཕྱིན། རྣལ་འབྱོར་མའི་ཞལ་མཐོང་བ་དང་། རྨི་ལམ་ཟིན་པ་ཞུས་པས། ཤེས་ཚོག་པའི་ཕར་ཕྱིན་དེ་མ་ཤེས་པར་རྫུན་ཤེས་འདུག་གསུངས་བཀའ་བསྐྱོན་མཛད། དེ་ནུབ་རང་ལ་སྐྱུ་གཞོགས་ལ་ཤོག་གསུངས། ཆོས་གདམས་ངག་ཐམས་ཅད་གནང་། གཟིམ་གཡོག་མཛད། སྤར་ལོ་ལྔ་དང་དལ་ལོ་གཅིག་དང་ཟླ་བ་བདུན་ལ་ཆོས་ཟབ་མོ་རྣམས་གནང་། ངའི་བརྒྱུད་པ་ཟུངས་རྩེ་གཅིག་ཏུ་སྒྲུབ་པ་གྱིས་གསུངས་ནས། བླ་མ་ཞི་བར་གཤེགས་སོ། །སྐུ་རྗེས་ཀྱི་བྱ་བ་རྣམས་ཚར་ནས། རྟེང་མར་ལོ་གཉིས་ལ་མཚམས་བཅད་ནས་བསྒོམས་པས། ཉམས་མྱོང་བཟང་པོ་བྱུང་། ཤངས་པ་མི་བཞུགས་པས་དྲི་ས་མེད་ནས། སྒོམ་པོར་བྱོན། སྟོན་གྱི་འབྲེལ་པས་དགྲེས་པ་

དྭངས་མཛལ། མནལ་ལམ་དུ་ཆོས་དྲུག་ཚར་གཅིག དངོས་སུ་ཚར་གཅིག་སོགས། རྗེ་བཙུན་མི་ལ་ནས་བརྒྱུད་པའི་ཆོས་སྐོར་ཡོངས་རྫོགས་དང་། ཕྱག་རྒྱ་ཆེན་པོའི་གདམས་པའི་བཀའ་བབས་བཀའ་གདམས་པའི་ཆོས་སྐོར་རྣམས་ཞུམ་པ་གང་འགྱུར་གནང་ཞིང་། ཐུགས་ཡིད་གཅིག་ཏུ་འདྲེས། དེ་ནས་རིམ་གྱི་ཕེབས་ཏེ། ཤངས་རྨོག་ཅོག་ཏུ་ཕེབས། ལོ་བཅུ་གཉིས་སུ་ཞུང་ལོ་ལ་བརྟེན་ནས་སྒྲུབ་པ་རྩེ་གཅིག་ཏུ་མཛད་མཛད་པས། ཉམས་རྟོགས་ཀྱི་གློང་རྡོལ། ཟད་པར་བཞིའི་ཏིང་ངེ་འཛིན་ལ་མཉམ་པར་འཛོག་ནུས་པ་དང་། རྒྱུད་སྡེ་ལྔའི་ལྷ་ལ་སོགས་པ་དཔག་ཏུ་མེད་པའི་ཞལ་གཟིགས། མགོན་པོའི་ཞལ་གཟིགས། ཉམས་འཕར་དེ་ནམ་མཁའ་ལ་གར་བསྒྱུར་བ་སོགས་སྔན་གྲགས་ཀྱིས་ཁྱབ་པ་དང་། གྲྭ་པ་ཡང་མང་པོ་འདུས། སྐུག་ལུང་དུ་དགོན་པ་བཏབ། དངོས་སུ་གདམས་པ་བཏབ་པ་རྣམས་ལྔ་ཞིག མོས་གུས་ཀྱིས་ལམ་དུ་ཞུགས་པས་ས་ལམ་བགྲོད་པ་ཡང་དཔག་ཏུ་མེད། ཁྱད་པར་བཀའ་རྒྱ་མ་རྣམས་དབོན་སྟོན་སྐྱེར་སྒང་པ་ལ་གདད། བདེ་བ་ཅན་ནས་སྤྲུལ་འདྲེན་པའི་ཕོ་ཉ་བྱུང་། ད་ལན་མི་འགྲོ་གསུངས་ནས་ལོ་གསུམ་བཞུགས་ཞུ་སློབ་རྣམས་ལ་མངོན་དགར་འགྲོ་བས་དེར་གསོལ་བ་ཐོབ་གསུངས་ནས་ཞི་བར་གཤེགས་སོ། །

༄ དབོན་སྟོན་སྐྱེར་སྒང་པ་ནི། འབྲུངས་ཡུལ་སྟོད་ལུང་མ། གདུང་རུས་འབལ། ལོ་བཅུ་གཉིས་ནས་གཤེན་རྗེ་གཤེད་ལ་བསྙེན་པ་བསྒྲུབ། བཙུན་པ་འབལ་ཚད་མ་བ་ཐམས་ཅད་མཁྱེན་པའི་དྲུང་དུ་རབ་ཏུ་བྱུང་ནས་ཆོས་མང་དུ་གསན། ལྷ་སར་ཁུ་བོའི་ཕྱག་ཕྱིར་ཕྱིན་པས་གྲྭ་པ་གཅིག་གིས་རྣམ་དག་བྱས་པའི་སྐལ་བར་དར་ཡུག་གསུམ། ཟངས་དང་མར་དང་བཅས་བྱུང་བ་ཁྱེར། བྲག་སྣ་ગླུ་

ཕྱུག་གི་ཐང་དུ་ཉ་འདོན་ལ་ཕྱིན་པས། རི་དྭགས་དེ་ལ་འཕགས་པ་ཅེར་སྒོམས་བྱ་བ་ཐུགས་རྗེ་ཆེན་པོས་གྲུབ་ཐོབ་གཅིག་བཞུགས་ཟེར་བ་མོས་པར་བྱུང་ནས་ཕྱིན་པས། བླ་མ་དང་མཇལ་དངོས་པོ་རྣམས་ཕུལ། བླ་མས་འཕགས་པ་ཞལ་གཟིགས་པ་ཡིན་ནམ་ཞུས་པས། ཐུགས་རྗེ་ཆེན་པོ་ཡིན་ནམ་ཆ་མེད། གྲིབ་ཀྱི་ཐད་ཀར་སྒྱུ་ཤར་ཤར་ཞིག་ཏུ་མཐོང་གིན་འདུག་གསུངས། འོ་ན་ཐུགས་རྗེ་ཆེན་པོ་ཞུ་འཚལ་ཞུས་པས། རིགས་གཏད་ཀྱི་དབང་མཛད། མར་ཁལ་གཉིས་ལ་མར་མེ་བྱས། གཉིས་ཙ་རྩའི་སྟོན་མོ་བྱས། སྒྲུབ་ཐབས་ཚར་གསུམ་ཞུས། དེས་སྟོན་ལ་བསོད་སྙོམས་རེ་བྱས་བཞིན་སྒྲུབ་པས། ལོ་བརྒྱད་ནས་ཞལ་མཐོང་གསུངས་སོ། །དེ་ནས་སྐྱེར་སྣང་དུ་མཚམས་བཅད་བསྒྲུབས་པས་ལོ་ཕྱེད་བཞི་ནས་ཞལ་མཐོང་། ཕུར་བཟླས་པ་བྱས་པའི་གཤིན་རྗེ་གཤེད་དེ་ཡང་ཞལ་མཐོང་། ཁྲུ་བོའི་སར་ཤོག་གསུངས་བྱོན་པས། ཁྱོད་ཀྱིས་སྤྱན་རས་གཟིགས་དང་གཤིན་རྗེ་གཤེད་ཀྱི་ཞལ་མཐོང་འདུག ད་ཁམས་པ་ལ་ཉན་མི་དགོས་སྒྲུབ་པ་ཁོ་ན་གྱིས་གསུངས། ད་རས་ཆུང་བའི་སློབ་མ་ཙ་རི་སྒོམ་པ་ལ་སྟོད་ལ་བཞུགས་དེར་སོང་གསུངས་ནས་གསེར་ཞོ་གང་དང་ཡུག་དྲུག་རྣམས་གནང་ནས། ལ་སྟོད་ལ་ཆས་པའི་ལམ་ག་ཞིག་ན་གནས་ལུགས་ཀྱི་རྟོགས་པ་ཆ་མཐུན་ཞིག་ཐུགས་ལ་འཁྲུངས། ཙ་རི་སྒོམ་པ་དང་མཇལ་ཕྱག་བཙལ་ནས་རྟེན་དར་ཁ་གང་ཕུལ་ནས། རྒྱུགས་མེད་པས་ཆོས་སྐུར་བ་ཅིག་ཞུ་ཞུས་པས། གསེར་དང་དར་ཟབ་བརྩལ་ན་ཆོས་ཚར་བ་བྱེད་གསུངས། བླ་མ་ལ་ཐུན་དེ་ལས་བྱེད་མ་མྱོང་གསུངས་སོ། །ལོ་གཉིས་ལ་རས་ཆུང་ལུགས་ཀྱི་དབང་གདམས་ངག་རྫོགས་པར་གནང་ངོ་། །དེ་ནས་འུ་ཡུག་ཏུ་བླ་མ་སྒྲེན་ཕུག་པ་བྱ་བ་ལ་ཇོ་བོ་རྗེའི་གསང་སྔགས་ཀྱི་གདམས་ངག་རྫོགས་པར་མནའ་བ་དེ་ལ་ལོ་ལྔ་

བརྟེན་ནས་གདམས་པ་རྣམས་ཚར་བར་ཞུས། རྨོག་ཅོག་པའི་སྙན་པ་གསན་ནས། ཤངས་ལ་རྒྱར་ཉེ་བའི་ཚེ། མི་ནག་པོ་རས་ཀྱི་ཨང་རག་གྱོན་པ་གཅིག་བྱུང་ནས་ནངས་པར་ང་ལ་ཟླ་བོ་ཡོང་བ་ཡོད། ངས་ཁྱེད་ཀྱི་བྲན་བཞིན་བྱེད། སུ་ཐོད་ཐོད་ལ་མ་སྦྱིན་ཅིག་ཟེར་ནས་སོང་། སང་ལམ་གྲོགས་མང་པོ་དང་བཅས་ཕྱིན། བླ་མ་དང་མཇལ། བླ་མའི་ཞལ་ནས་མདང་མི་ནག་པོ་ཅིག་བསུར་བཏང་ཡོད་པས་བྱུང་ངམ་གསུངས། བྱུང་ལགས་ཞུས་པས། མགོན་པོ་ཡིན་ཁྱོད་ཀྱི་བྲན་བཞིན་བྱེད་པར་འདུག་གསུངས། དེར་གདམས་པ་རྣམས་ཁད་ཀྱིས་ཁད་ཀྱིས་གནང་། ཉམས་མྱོང་གི་རིམ་པ་ཤིན་ཏུ་སྟོབས་ཆེ། ལྷ་དང་གྲུབ་པ་ཐོབ་པའི་རྣལ་འབྱོར་བ་མཇལ་བ་ཡང་གྲངས་ཀྱིས་མི་ལངས། སྐབས་ཤིག་ཏུ་བླ་མའི་ཞལ་ནས་གཞན་གྱི་ཆོས་སྒོ་ཕྱེ་གསུངས་ནས། མཚོན་ཆ་ཅན་གྱི་དབང་བསྐུར་བས་ཉམས་མྱོང་འཕྲིབས། མཚམས་བཅད་འབད་ནས་སྒོམས་པས་སོར་ཆུད། གསུང་རབ་གི་བསླུ་ལ་བརྟེན་ནས་བསྟུང་བ་བཟོད་པར་དཀའ་བ་ཙམ་བྱུང་། འཕྲོད་བརྟེན་ཅི་བྱས་ཀྱང་མ་ཕན། སྤྱན་རས་གཟིགས་ཞལ་གཟིགས་ནས་དཀོར་སྐྱ་བསླུད་ཟློས་པའི་རྣམ་སྨིན་ཡིན་པས། སྤྲུལ་གཏོར་གྱིས་གསུངས། སྤྲུལ་གཏོར་མཛད་པས་བསྟུང་བ་ལས་གྲོལ། རྨི་ལམ་སྤྲུལ་བསྒྱུར་ཉིན་མཚན་དུ་འོད་གསལ་གྱི་གསལ་སྣང་། ཡི་དམ་གྱི་ཞལ་གཟིགས་མང་པོ་བྱུང་བས། ཆོས་དང་བླ་མ་ལ་ཡིད་ཆེད་གཏིང་ནས་རྙེད་ནས་ཚེ་གཅིག་པའི་སྒྲུབ་པ་ཁོ་ན་བྱ་དགོས་དགོངས་པ་ན། འབལ་ཚད་མ་གཤེགས་ནས་གདན་སར་འགྲོ་དགོས་ཟེར་ནས་གདན་འདྲེན་མི་བྱུང་། མི་འགྲོ་བསམ་ཀྱང་བླ་མའི་བཀས་སྐྱེར་སྣང་དུ་བྱོན། གདན་ས་མཛད་སྐུ་འབུམ་ཡང་བརྩིགས། དགོན་པ་ལ་ལྕགས་རི་ཅིག་བྱ་བསམ་ནས་ས་རྡོ་སྦྱངས་པ་ན་གཞན་

གྱིས་བྱེད་དུ་མ་སྟེར། དེར་ཆོས་སྐྱོང་བྲན་བཞིན་དུ་བྱེད་ཟེར་བ་ལ་ལྷུགས་རི་རྩིག
ཏུ་མི་སྟེར་བ་ཨང་གསུངས་པས། དེ་ནུབ་རང་ལ་ལྷུགས་རི་གཙིག་པའི་མི་འགའ
ཤི་ནས་བབས་བྱེད་དུ་བྱུང་། ཐུགས་འགྱོད་ནས་དེ་རྣམས་ཀྱི་བདུན་ཚིག་ཡང
མཛད། འབལ་གྱི་དུས་མཆོད་དུས་མ་གཏོགས་སྐུ་མཚམས་དམ་པར་བསྙམས།
ཐུགས་དམ་མཛད་གཞན་དོན་གྱི་མཐུ་རྒྱས་ཏེ། སྔ་དང་རྒྱའི་རྒྱལ་པོས་འབུལ་ཚན
ཆེར་སླེབ། སྤུ་ནས་རྨོག་ཅོག་ཏུ་འབུལ་སྐྱེལ་ཆེ་བ་ཞིག་མཛད་རྫུང་། བླ་མའི
གདན་སར་འབུལ་བ་སྐྱེལ་དགོས་དགོངས་པ་ལ། གྲྭ་པ་རྣམས་ཀྱིས་འབལ
ཐམས་ཅད་མཁྱེན་པའི་གྲྭ་པ་ནས། གཞན་དུ་འབུལ་བ་གཏོང་བ་མི་འཐད་ཟེར
ནས། མི་གཅིག་ཀྱང་འགྲོ་ས་མེད་པའི་ཁྲིམས་བྱས། དེར་ཆོས་སྐྱོང་གི་འཁོར
རྣམས་འཕན་ཡུལ་གྱི་རྫོང་པའི་རྟ་བདུན་དང་། གཡག་མང་པོ་ཁྲིད་པའི་གཟུགས
སུ་བརྫུས་ཏེ། བླ་མ་ལ་འབུལ་བ་དང་བཅས་པ་ཞངས་ཀྱི་ལ་རྩར་བསྐྱལ། ད་དེད
རྣམས་དུར་ཁྲིད་མྱུན་པ་མི་ཟད་པ་ན། རྟ་ན་སང་སྲི་ཏའི་ཚོགས་འཁོར་ལ་འགྲོ
ཟེར་ནས་མི་སྣང་བར་སོང་། བླ་མ་རྨོག་ཅོག་པའི་དྲུང་དུ་བྱོན་པ་ན། ཁྱོད་ལ
འབུལ་བ་སྐྱེལ་རོགས་མ་བྱུང་བར་འདུག་པས། མགོན་པོའི་འཁོར་རྣམས་སོང་བ
ཡིན་དེ་མ་བྱུང་ངམ་གསུངས། བྱུང་ཚུལ་ཞུས་པས་ཆོས་མང་པོ་གནང་། སྐྱེར་སྒང
དུ་ཕེབས། ཨུ་རྒྱན་པདྨ་དང་མཇལ། རྟ་མགྲིན་གསང་སྒྲུབ་གནང་། ཆུ་བདག་ལྷ
རུ་ཊས་ཕྲིན་ལས་སྒྲུབས་ཤིང་། གླུའི་ཡིད་བཞིན་ནོར་བུ་ཕུལ། རྨོག་ཅོག་པ་སྐྱེར
སྒང་དུ་གདན་དྲངས་ཏེ། འབུལ་ཆེན་ཞིག་མཛད་པའི་ཐོག ཉམས་རྟོགས་དྲི་བ
ཕུལ་བས། ཁྱོད་ཀྱི་འདི་ལྟ་བུ་བདག་ལ་མ་བྱུང་བས། བལ་མཛོ་སྐྱེས་ཡིན
གསུངས་དབུགས་དབྱུང་། གཞན་ཡང་ཡི་དམ་ལྷ་མང་པོའི་ཞལ་མཐོང་། མངོན

ཤེས་ལ་དབང་བསྒྱུར་བས་མི་རྣམས་ཀྱིས་བྱ་བ་བྱེད་པ་ན། ཇི་ལྟར་འདུག་མཐོང་སུམ་དུ་མཁྱེན་པ་དང་། ཁྱད་པར་ཚིག་བརྒྱུད་བཀའ་རྒྱ་མ་རྣམས་གཉན་སྟོན་སྤས་པའི་སངས་རྒྱས་ལ་གཏད་དོ། དགུང་ལོ་བདུན་ཅུ་རྩ་གསུམ་ལ་ཆོས་དབྱིངས་སུ་ཞི་བར་གཤེགས་སོ།།

༄ གཉན་སྟོན་སྤས་པའི་སངས་རྒྱས་ནི། འབྲུངས་ཡུལ་ཡོལ་གྱི་མདའ། གདུང་རུས་གཉན། འཁོར་བ་མཐའ་དག་ལ་སྐྱོ་བ་སྐྱེས། ཡོངས་སྤྱོད་ལ་ཞེན་པ་སྤངས་ནས། དལ་འབྱོར་འདི་ལ་ཐར་བ་ཐོབ་པ་བྱེད་དགོངས་ནས། དགུང་ལོ་བཅུ་གཅིག་ལ་གོང་བུ་མཁར་དུ་སློབ་དཔོན་སྟོན་གཡོ་ལ་ཆོས་སྐོར་ཞུགས། བཅུ་དྲུག་ལ་འཁོན་བྱང་ཆུབ་སེམས་དཔའ་ལ་དགེ་ཚུལ། ཉི་ཤུ་ལ་བཟོད་པ་ལ་བསྙེན་རྫོགས་མཛད་ནས། མཁན་པོ་དེ་གཉིས་ལ་འདུལ་བ་དང་ཤེར་ཕྱིན་ལ་སོགས་པ་གསན། སློབ་དཔོན་གཡོ་ལ་ཚད་མ་རྣམ་ངེས། དབུ་མ་བསླབ་བཏུས་སྤྱོད་འཇུག་སོགས་གསན། བླ་མ་རིན་པོ་ཆེ་གྲགས་པ་རྒྱལ་མཚན་ལ། རྒྱུད་དང་། ལམ་འབྲས། ཞི་བྱེད། ཕག་མོ་ཆོས་དྲུག ཁ་རག་སྐོར་གསུམ། ནཱ་རོ་ཆོས་དྲུག་བསོ་ཆུང་བའི་གདམས་ངག་རྣམས་ཞུས། ཐོས་པ་མང་པོ་སྐབས་སུ་བྱས་པ་ན། གོང་བུ་མཁར་དུ་མཆེད་གྲོགས་མ་སྟོད་པ་བྱ་བ་ཡོད་པ་ན་རེ། ཐོས་པའང་དེ་ཙམ་ཡིན། ཤེས་བྱའི་མཐའ་ལ་ཚོད་རྒྱུ་མེད་པའི་སྡིག་རྒྱུ་དང་འདྲ། ད་སྒྲུབ་པ་ཉམས་སུ་ལེན་པ་ཁྱད་པར་ཆེ་ངས་དབུས་གཙང་ཁམས་གསུམ་དུ་ཕྱིན། བླ་མ་ཡང་མང་དུ་བཙལ། འབྲི་ཁུང་པ། དོལ་པོ། ས་སྐྱ་པཎ་ཆེན་རྣམས་བརྟེན་པ་ཡིན་ཏེ། གང་བས་ཀྱང་སྒོམ་པའི་ཡོན་ཏན་ཆེ་བ་སྐྱེར་སྒང་པ་བྱ་བ་སངས་རྒྱས་དངོས་ཞིག་བཞུགས་པ་དེར་དེངས། ངས་སྐྱེར་སྒང་དུ་ལན་གཅིག་བསྡད་པས་སྐུ་ལུས་ཀྱི་དགེ

སྦྱོར་འཕེལ་པོ་བྱུང་ཟེར་ནས་མཚན་ཐོས་པས་གདུང་བའི་མཆི་མ་ཁྲག་ལྟར་འཛགས། མོས་གུས་ཚད་མེད་སྐྱེས་ནས་མྱུར་དུ་མཇལ་བའི་སྨོན་ལམ་དང་། གསོལ་བ་དྲག་ཏུ་བཏབ་སྟོན་ཁ་སོང་བའི་དཔྱིད་དེ་ནས་ཐོན། མཇལ་མ་ཐག་ཏུ་བླ་མའི་ཞལ་ནས། ན་ནིང་སྟོན་གསོལ་བ་དྲག་ཏུ་འདེབས་པ་དེ་ཁྱེད་དུ་འདུག་ད་བར་མི་སླེབས་པ་ཅི་ཡིན་གསུང་། དེ་བྲེལ་བ་ཅིག་གིས་མ་ཐོན་ལགས། ད་བླ་མའི་གདམ་ངག་མ་ལུས་པ་ཞུ་ཞུས་པས། བླ་མ་ཤངས་པའི་ཆོས་འདི་བཀའ་དོགས་པོར་ཡོད་དེ་ཁྱོད་ལ་ཅིག་བརྒྱུད་རྣམས་མ་ལུས་པར་ཚར་བ་ཅིག་བྱ་གསུང་། དབང་དང་གདམས་པ་གནང་ནས་སྒོམ་པས། ཉམས་མྱོང་ཡང་བླ་མ་འདྲ་བ་སྐྱེས། ཡི་དམ་གྱི་ལྷ་དང་། དཔལ་མྱུར་མཛད་ཡེ་ཤེས་མགོན་པོ་ཡང་ཞལ་མཐོང་། སྒྱུ་མའི་ཉམས་བཟང་པོ་ཡང་སྐྱེས། ཚེ་འདིའི་སྣང་བ་རྒྱལ་པོར་སོང་ཀྱང་། ཁམས་འཛག་གི་གེགས་ཞིག་བྱུང་བའི་སྐབས། མོས་གུས་དང་དགེ་སྦྱོར་འདི་ཙམ་ལ་གེགས་འདི་ཡོང་མི་འཐད་སྙམས་པ་ལ། བླ་མའི་ཞལ་ནས་སྔོན་གྱི་རྣམ་པར་སྨིན་པ་དགེ་སྦྱོར་གྱི་ནུས་པས་ཚེ་འདིར་སྨིན་པ་ལ། གེགས་སེལ་གཞན་དང་གཞན་ཡང་ལུང་བསྟན་མང་པོ་མཛད། བླ་མའི་གསུང་བཞིན་སྒོམ་པས། སུ་ཁ་སིདྡྷི་དང་མཇལ་ནས། རིག་པ་གཏད་མེད་དུ་ཞོག་དང་རྣལ་འབྱོར་པ། ཞེས་ལན་གསུམ་གསུངས་པས། གནས་ལུགས་ཀྱི་རྟོགས་པ་ཁྱད་པར་ཅན་འཁྲུངས། སྐབས་ཤིག་བླ་མས་དགོན་གནས་དང་། མིང་དང་འཁོར་ཁྱད་པར་ཅན་བཅུ་བྱུང་བར་ལུང་བསྟན། ཆོས་ཚང་བར་མ་སྦྱིན་རིས་དབུ་སྣང་མཛད། ཁྱོད་ཀྱིས་གཞན་ལ་ཆོས་སྟོན་པ་ན། རྒྱལ་པོའི་གོས་གྱོན། ཟས་ངེས་མེད་ཀྱིས། །ཆོས་འཆད་པའི་ཚེ་སྟོན་དུ་སེམས་བསྐྱེད་དང་། མཐར་བསྔོ་བ་ཡང་མི་ཤེས་པ་ལྟར་གྱིས། འཁོར་ལང་

ཡོང་དུ་འདུས་གསུང་ངོ་། ཆོས་ཞུས་དག་པར་མཛད། ང་བས་གདམས་པ་ཆེ་བ་མེད་སྙམས་པ་དང་། སྐྱེར་སྒང་དུ་དབྱར་དགུན་བཅུ་བཞུགས། དེ་ནས་འབྲི་ཁུང་དང་། གཙང་པ་རྒྱ་རས་དྲུང་དུ་བྱོན། འབྲུག་དགོན་པ་འདེབས་པ་དང་ཐུག་ཆོས་མང་པོ་ཞུས། ཕྱག་གཡོག་ཀྱང་ཞུས་སོ། །དེ་ནས་ཡང་ན་སངས་རྒྱས་ཐོབ་པ་ཅིག་བྱེད། ཡང་ན་ཤི་བ་ཅིག་བྱེད་སྙམས་ལོ་གསུམ་མཚམས་བསྡམས་པའི་ཚེ། བླ་མ་དུར་ཁྲོད་ནག་པོས་ཁྱོད་ལ་ཆོས་སྐྱེལ་དུ་བཏང་བ་ཡིན་ཞེས་རྣལ་འབྱོར་གཅིག་གིས་འཆི་མེད་གནང་། ཟླ་བ་བདུན་བཞུགས། འཆི་མེད་གནང་བ་ཙམ་གྱིས་གེགས་སེལ་ཁོང་ལ་གསེར་དངུལ་དར་ཟབ་ལ་སོགས་པའི་འབུལ་བ་མང་པོ་བྱུས་པས། ང་ལོངས་སྤྱོད་ཀྱི་དགོས་པ་མེད། ཁྱོད་ལ་ཆོས་སྐོ་སྐྱེལ་དུ་འོངས་པ་ཡིན་ཟེར་ནས་བཞུད། དེ་ན་ས་རི་གོང་གི་དགོན་པ་བཏབ། སྨྱུན་རས་གཟིགས་ཀྱི་ཞིང་ཁམས་མང་པོ་དང་། ལྷུང་ལོ་ཙན་ལ་སོགས་པར་བྱོན་པ་དང་། སུ་ཁ་སིདྡྷི་ལ་སོགས་པའི་མཁའ་འགྲོ་མང་པོ་དང་མཇལ་ཞིང་། གདམས་གླེང་བ་དང་། གྲུབ་ཐོབ་བརྒྱད་བཅུ་ལ་སོགས་པ་དང་མཇལ་ཞིང་གདམས་གླེང་བ་དང་། སྐུ་ལུས་ཀྱི་སྟེང་དུ་ཐོག་ལྷུང་བ་ཡང་མ་གནོད་པ་དང་། ཆོས་སྐྱོང་རྣམས་མ་ཐད་ཀྱང་མི་མཐུན་པ་རྣམས་ཚར་གཅོད་པ་དང་། སློབ་མ་སྐྱེལ་བསུ་བྱེད་པ་སོགས་བྲན་དུ་འཁོལ། ལྷ་མོས་ལུང་བསྟན་ཏེ། མགོན་པོའི་སྐུ་ཞིག་བཞེངས་པར་བརྩམས། འབྱིན་པ་ཁྲིར་སྒོ་ཙར་ཕྱིན་པས། ཨ་ཙ་ར་ལྷ་བཟོ་ཤེས་ཟེར་བ་གཅིག་འདུག་ནས། སྐུ་རྒྱུའི་འབྱིན་པ་གཏད། ནང་ན་འཚོ་བའི་ལྷ་གོན་ལ་གཤེགས་པའི་བར་དེར་མགོན་པོའི་སྐུ་གཉན་སྟོན་ལ་ཞལ་གཟིགས་པ་ལྟར་རང་བྱོན་དུ་ལྷུན་གྱིས་གྲུབ། ཨ་ཙ་ར་རང་ཉིད་ཀྱིས་རབ་གནས་མཛད། དེར་ཐིམ་པས་མགོན་པོའི་སྤྲུལ་པར་ངེས། སློབ་མ

རྣམས་ལ་ཆོས་མང་དུ་བསྟན། ཁྱད་པར་ཚིག་བརྒྱུད་བཀའ་རྒྱ་མ་རྣམས་དང་། གདན་ས་ཆོས་རྗེ་སངས་རྒྱས་སྟོན་པ་ལ་གཏད། དུས་དེར་བསྟན་པའི་བདག་པོར་གྱུར་ཅིང་། ངོ་མཚར་བའི་ལྟས་དུ་མ་དང་བཅས་ཤར་འོད་འཕྲོ་ཅན་གྱི་ཞིང་དུ་བདེ་བར་གཤེགས་སོ།།

༄ ཆོས་རྗེ་སངས་རྒྱས་སྟོན་པ་བརྩོན་འགྲུས་སེང་གེ་ནི། བསིལ་མར་བོན་གྱི་རིས་སུ་ཡོས་ལོ་ལ་འཁྲུངས། བསམ་ཤེས་ནས་ཆོས་ལ་མོས། ལོ་བརྒྱད་པ་ལ་འབྲི་ཀློག་ལེགས་པར་མཁྱེན། ལོ་བཅུ་གཅིག་གི་སྐབས་སུ་གངས་བཟང་ནས་མ་ཅིག་སྤྲུལ་སྐུ་ལ། གཅོད་ཀྱི་ཚིག་བརྒྱུད་རྣམས་ཞུས། ཆུང་དུ་ནས་འཁོར་བ་ལ་སྐྱོ་བ་སྐྱེས་ནས་དགེ་བ་ལ་འབད། བཅུ་གསུམ་ལ་བླ་མ་ཙ་རི་རས་པའི་དྲུང་དུ་རབ་ཏུ་བྱུང་། སེམས་ཅན་ལ་ཕན་ཐོག་པ་ཞིག་ཡོང་ཆོས་ལ་བརྩོན་པར་འོངས་པར་འདུག མཚན་བརྩོན་འགྲུས་སེང་གེ་ཐོག་གསུངས། བླ་མ་བསྙེན་ལོང་མེད་པར་སྐུ་འདས། སློབ་དཔོན་སྟེག་ལ་ཆོས་མང་དུ་ཞུས། ལོ་བཅུ་ལ་བཤད་པ་བྱས་པས་བཤད་པ་མགོ་ཐོན། སྨོ་པ་རས་པ་ལ་གཅོད་སྐོར་ཞུས། འབུལ་བས་མཉེས་པར་བྱས། ཁྱེད་ནས་གཅོད་འདི་རྒྱ་ཆེན་པོར་འཕེལ་ལོ་ཞེས་ལུང་བསྟན། བླ་མ་བུམ་པ་ལ་དགྱེས་རྡོར་སོགས་ཞུས། བཟང་ཡུལ་པ་ལ་ཚེ་དཔག་མེད་ཀྱི་དབང་ཞག་བདུན་ཞུས་པས། ཁྱེད་སྟོན་འཆིར་འདུག་པ་ལ། དབང་འདིས་ཚེ་བསྲིང་འདུག ལོ་ཐོག་སེ་ཆི་ལེ་བ་ལ་མ་ཤི་བ་དང་། ཚེ་དཔག་མེད་གཉིས་ཀྱི་བྱིན་རླབས་ཡིན་གསུངས། ང་ལོ་བཅུ་གསུམ་པར་མི་ལ་མ་བསྟན། དེ་ནས་ཚེ་དཔག་མེད་ཀྱི་སྒོ་ནས་སེམས་ཅན་ལ་ཕན་ཐོག་པ་འདུག ལོ་བཅུ་དགུ་བསྙེན་རྫོགས་གྱིས་གསུངས། བླ་མ་སྤང་པོ་པ་ལ། ཞང་ཚལ་བའི་ཆོས་སྐོར་ཞུས་སོ། །བཅུ་དགུ་པ་ལ་འཁོན་ཆོས་རྒྱལ་ཅན་ལ

བསྙེན་པར་རྫོགས། བླ་མ་སྣང་བུ་པ། སློབ་དཔོན་སྟོན་ཤགས། བླ་མ་ཁྲོ་ཕུ་བ། ས་སྐྱ་པཎ་ཆེན། བླ་མ་རྩང་བ། སློབ་དཔོན་རྗེ་གདན་པ། གྲུབ་ཐོབ་ཁར་རྒྱ་བ། སློབ་དཔོན་རྗེ་རྒྱལ། ཁམས་སྟོན་རྣམས་ལ་ཆོས་མང་དུ་གསན། བླ་མ་གྲུབ་ཐོབ་ཅིག་བཙལ་ལ་སྒྲུབ་པ་བྱེད་དགོས་སྙམ་ཡོད་པ་ལ། བླ་མ་རྟོག་སྟོན་ཟེར་བའི་མཁས་པ་ཆེན་པོ། ས་ལོ་དང་འབྲུ་ལོ་ལས་མཁས་ཤིང་བཙུན་པ་དེའི་ཐད་དུ་བྱོན། ཁོང་དང་ལྷན་ཅིག་གཟིམས་པས། ཁོང་གིས་རྫེ་བཙུན་མ་སྒྲོལ་མ་ངན་སོང་ལས་སྐྱོབ་ཅིག་ཟེར་བའི་སྐད་ཆེན་པོ་བྱུང་། ཅི་བྱུང་ལགས་ཞུས་པས། གཉིང་རིང་ལ་མུན་པ་ནག་པོའི་དོང་གསུམ་བསྒྲིགས་འདུག་པ། དེར་ལྷུང་ལ་ཁད་བྱུང་། ཅི་ཡིན་དྲིས་པས་ངན་སོང་དོང་ཡིན་ཟེར་བས་བྲེད་ནས་སྐད་ཤོར་བ་ཡིན། ད་བླ་མ་གྲུབ་ཐོབ་ཅིག་གི་སར་འགྲོ་དགོས་པ་འདུག་ཡོལ་རི་གོང་བ་བྱ་བ་སྒྲུ་ལུས་སྨི་ལམ་འབྱོངས་པ། མངོན་ཤེས་དང་ལྡན་པ་ཡི་དམ་མང་པོའི་ཞལ་གཟིགས་པ་སྣྲས་པའི་རྣལ་འབྱོར་བ་ཆེན་པོ་ཅིག་ཡོད་པས། དེའི་ཐད་དུ་ཅིས་ཀྱང་འགྲོ་བསམ་ཀྱང་། ལོ་གསུམ་མ་ཐོན་པའི་བར་རྟོག་སྟོན་གཤེགས། དེ་ནས་མཇལ་དུ་ཕྱིན་པའི་ཐོ་རངས་ལ་ཉེ་གནས་བླ་མ་གོང་པོ་བྱ་བ་ལ། དེ་རིང་སྒོམ་ཆེན་ཅིག་མཇལ་དུ་འོང་བ་གདམས་པའི་བདག་པོ་བྱེད་པར་འདུག ངའི་གདམ་ངག་གིས་ཨུ་རྒྱན་ཛ་ལན་དྷ་ར་ཚུན་ཆད། ཕྱི་རྒྱ་མཚོའི་འགྲམ་ཡན་ཆད་དུ་ཆོས་ཀྱི་ཁྱབ་འགྲོར་འདུག ད་ནང་མཁའ་འགྲོ་ཆོས་སྐྱོང་བསུར་སོངས། ད་ཁྱོད་ཀྱིས་མཆོད་ཁང་ཆགས་བདར་གྱིས། ཁོང་གཙང་སྦྲ་ལ་དགའ་བ་ཅིག་འདུག་གསུངས། བྱས་ཟིན་པ་དང་། ད་ལྷ་སེ་མའི་ན་ག་ནས་གྲོ་ཟ་ཡིན་འདུག བསུར་རྒྱུག་གསུངས་ནས། ནའི་སྣང་གར་བླ་མ་གོང་པོ་བྱུང་། དེ་ནས་ཡང་དགོན་དུ་སླེབ་མ་ཐག བླ་མའི་ཞལ་ནས། ཁྱོད་སང་འོང་

གནང་འོང་ལ་ལོ་གསུམ་མ་ཐོན། དེ་བར་ལ་ང་མཇལ་བའི་ལུང་བསྟན་བྱེད་པའི་རྟོག་སྟོན་དང་གཞི་པ་ནག་པོ་གཉིས་ཀྱང་གྲོངས་གསུང་། བླ་མ་ལ་མངོན་མཁྱེན་འདུག་བསམ་པ་དང་། བླ་མའི་ཞལ་ནས། ཁྱེད་ང་ལ་ག་ལ་མོས་ནས་འོངས་གསུངས། བླ་མས་སྒྱུ་ལུས་རྨི་ལམ་འབྱོངས། འོད་གསལ་མངོན་འགྱུར། ཡི་དམ་མང་པོའི་ཞལ་གཟིགས། ཆོས་སྐྱོང་བྲན་བཞིན་དུ་ཉན་ཟེར་བ་ཐོས་ནས། མཇལ་བ་ལ་འོངས་ལགས། བླ་མ་ཤངས་པའི་གདམས་ངག་རྣམས་ཞུ་འཚལ་ཞུས་པས། དབང་གདམས་ངག་རྣམས་རིམ་གྱིས་ཉམས་ལེན་དང་བསྲེས་ཏེ་གནང་། སྒོམས་པའི་ཡོན་ཏན་དང་མི་དང་མི་མ་ཡིན་པའི་དོན་ཆེན་པོ་མཛད་པ་རྣམས་ངོ་མཚར་ཞིང་གྲངས་ལས་འདས། ཡི་དམ་ལྷ་མང་པོའི་ཞལ་གཟིགས་པའང་མང་ཞིང་མནལ་ལམ་གྱིས་སྦྱངས་པའི་ཡོན་ཏན། སྟོན་གྱི་སྐུ་ཕྱག་རྡོར་དུ་གསལ་བའི་དབུ་སྐྲ་ཉག་རེའི་བུ་གར་བདེ་མཆོག་ལྷ་ལྔའི་དཀྱིལ་འཁོར་གསལ་ཐེབས་པ་དང་། ལྷ་སྐུའི་གསལ་སྣང་རྒྱ་ཆེན་པོ་ཐོབ་ཅིང་། སློབ་མའི་ཚོགས་མང་པོ་འདུས། ཁྱད་པར་བཀའ་རྒྱ་བཀྲོལ་བའི་སློབ་མ་མཆོག་གསུམ་ནི། མཁས་གྲུབ་གཙང་མ་ཤངས་སྟོན། གནས་སྙིང་པ་ཨ་ཡི་སེང་གེ །མཁས་བཙུན་གཞོན་ནུ་གྲུབ་གསུམ་ལ་ཅིག་བརྒྱུད་ཀྱི་གདམས་པ་རྣམས་རྫོགས་པར་གནང་། གྲྭ་པ་ཁྲི་ཚོ་ལྔ་ལན་ལྔ་ཀྱིས་ཏེ། སྟོད་སྨད་བར་གསུམ་བསྟན་པ་འདིས་ཁྱབ་པར་མཛད་ཅིང་། དགུང་ལོ་བདུན་ཅུ་རྩ་གཉིས་ལ་རི་གོང་ཉིད་དུ་དགོངས་པ་ཆོས་དབྱིངས་སུ་ཐིམ། སྦྱུར་སྦྱང་པས་རིལ་བསྲིལ་མང་དུ་བྱོན་པ་ནང་རྟེན་དང་། གསེར་འབུམ་དུ་བཞུགས་ནས་འགྲོ་བ་ཐམས་ཅད་པ་མཆོད་རྟེན་དམ་པར་བཞུགས་སོ། །དེ་ལྟར་ཅིག་བརྒྱུད་བཀའ་རྒྱ་མའི་གདུང་བརྒྱུད་རྫོགས་ནས། འཆི་མེད་རྡོ་རྗེའི་ཅིག་རྐང་དུ་ལུང་བསྟན་པའི་དེ་

ལྟར་གསུམ་ལའོ། །ཞེས་གསུངས་པ་ནི། འཁོར་གྱི་ཐོག་མ་མཁས་གྲུབ་ཤངས་སྟོན། བསམ་སྡིངས་པ་གཞོན་ནུ་གྲུབ། གནས་སྙིང་པ་ཨ་ཡི་སེང་གེ་དང་གསུམ་ཡིན་ཞིང་། དེ་ལས་གཞན་ཡང་རྨོག་ཅོག་རིན་ཆེན་བློ་གྲོས་སོགས་མང་དུ་བྱུང་བ་ལས་འཕྲོས་ནས། ཤངས་པ་སྟོད་ལུང་མངའ་རིས་ཞོག་ཏུ་དར། སྨད་ལུས་མདོ་ཁམས་སུ་དར། བར་དབུས་གཙང་དུ་རྒྱ་ཆེར་དར་བའོ། །ཆོས་རྗེས་སྟོན་པའི་གདན་ས་རི་གོང་དུ། གནས་སྙིང་པའི་བཞུགས་གནས། གསེར་གླིང་པ་བཀྲ་ཤིས་དཔལ་སོགས་སྨིན་གྲོལ་ལ་བཀོད། གསེར་གླིང་པས་ཡོལ་དང་། སྤྲུས་སྡེའི་ནང་དུ་སྒྲུབ་སྡེ་བཙུགས། གསེར་གླིང་པའི་ཆོས་སྐོར་ཆོས་དཔལ་ཤེས་རབ་ཀྱིས་མཐིལ་དུ་བཞུགས་བསྟན་པ་བསྐྱངས་དེ་ལས་རྒྱ་ཆེ་བ་མི་འཕེལ་བ་ནི་གསོལ་འདེབས་ཨ་ཐུང་མ་རྩོམས་པའི་རྟེན་འབྲེལ་དུ་གདའ་འོ།།

༄ བསམ་སྡིངས་པ་གཞོན་ནུ་གྲུབ་ནི། འཁྲུངས་ཡུལ་ཉང་སྨད། སྐུ་ཆུང་ངུ་ནས་རབ་ཏུ་བྱུང་། མཁས་བཙུན་བཟང་པོར་གྱུར། ཆོས་རྗེ་སྟོན་པའི་ཞབས་པད་བརྟེན། ཤངས་ཆོས་ཡོངས་སུ་རྫོགས་པ་གསན། ཉམས་རྟོགས་ཀློང་རྡོལ། བླ་མའི་གསུང་གིས་ལུང་བསྟན་ལ་བརྟེན། མྱང་སྟོད། བསམ་སྡིངས་སུ་སྒྲུབ་སྡེ་བཏབ། ལམ་འབྲས། ཕྱག་ཆེན་ནི་གུའི་ཆོས་སྐོར་ནས་འགྲོ་དོན་རྒྱ་ཆེན་མཛད། ནི་གུ་བསམ་སྡིངས་ལུགས་སུ་གྲགས། བླ་མའི་ལུང་བསྟན་ལྟར་བསྟན་པའི་རྒྱ་གནས་སྙིང་པ་ལ་ཆེ་བ་མ་བྱུང་།

༄ བསྟན་པའི་སྲོག་ཤིང་མཁས་གྲུབ་གཙང་མ་ཤངས་སྟོན་གྱི་རྣམ་ཐར་ནི། འཁྲུངས་ཡུལ་ལྷ་ཕུ་ཁོང་ཀུང་སྤང་ཁ། གདུང་རུས་རྨ། ཡབ་དཔོན་པོ་དཀོན་བཟང་། ཡུམ་རྡོ་གེ་གཉིས་སྲས་སུ་འཁྲུངས། ཆུང་ངུ་ནས་དད་བརྩོན་ཤེས་རབ་སྙིང་རྗེ་

དང་། སྐྱོ་ཤས་ཆེ་བ་དགུང་ལོ་བཅུ་གསུམ་ལ་སློབ་དཔོན་ཚུལ་ཤེས་ཀྱིས་སློབ་དཔོན་མཛད། དགེ་ཚུལ་མཛད། སློབ་དཔོན་ཞབས་འབུལ་ལ་ཕར་ཕྱིན་དང་། སྤྱོད་འཇུག་ཚད་མ་རྣམ་ངེས། བྱམས་ཆོས་ལྔ། དབུ་མ་རིགས་ཚོགས་དྲུག བསླབ་བཏུས་རྣམས་ཞུས་ཤིང་། ཚིགས་དོན་མ་ལུས་པ་ཐུགས་སུ་ཆུད། གཤེད་དམར་ལྷ་ལྔ། སྒྲོལ་མ་རྣམ་འཇོམས་རྣམ་རྒྱལ་རྣམས་ཞུས། བླ་མ་སྟོན་རིན་ལ་ཀྱི་རྡོར། བདེ་མཆོག །སྒྲོལ་མ། ཕྱག་རྡོར། རྩེ་མོ། དཔལ་མཆོག་དེ་ཉིད་བསྡུས་པ། ངན་སོང་སྦྱོང་རྒྱུད། རྡོ་རྗེ་འབྱུང་བ། གཙུག་དགུ། རྣམ་འཇོམས། རྣམ་རྒྱལ། གུར་མགོན། སེང་གེ་སྒྲ་སྒྲོག མྱུ་ལུང་མ། བཀའ་གདམས་ལམ་རིམ། བློ་སྦྱོང་སོགས་གནས་བརྟན་བཅུ་དྲུག ཤེར་སྙིང་རྣམས་ཞུས། ཀརྨ་པ་ཐུགས་རྗེ་ཆེན་པོ་ལ་རྒྱལ་བ་རྒྱ་མཚོ། སྐུ་གསུང་ངོ་སྤྲོད། རླུང་སེམས་དབྱེར་མེད། བསམ་གཏན་ཐུན་འཇོག་ལ་སོགས་པ་མང་དུ་ཞུས་ཤིང་། ཐོས་བསམ་གྱི་སྒོ་ནས། འཆད་རྩོད་རྩོམས་པས་མཁས་པ་གཞན་གྱི་ཡིད་འཕྲོག་པར་མཛད། །དངོས་པོ་ལ་སྲེད་པ་བྲལ་དེ་ཡབ་ཡུམ་གཤེགས་པའི་ཞལ་གྱི་ས་ཞིང་རྣམས་སྦྱངས་ཏེ། ཡུལ་མི་ལ་ནས་འཁྲིད་ལན་མང་པོ་དང་། ཆོས་ཞུ་བའི་བླ་མ་ཐམས་ཅད་ལ་ཟང་ཟིང་དང་མོས་གུས་ཀྱིས་མཉེས་པར་མཛད། ཀུལ་ཀའི་ཚུལ་དུ་ཡང་གསུང་མི་ལྡོག་ཅིང་རྒྱུད་དང་མཐུན་པར་བླ་མ་བསྟེན་ཏོ། འདུ་འཛི་ལ་བདུད་དུ་གཟིགས་ནས་མཐུན་འཇུག་སྤངས། ཉམས་སུ་བླང་པའི་བསྐྱེད་རིམ་ལ་བརྟན་པ་ཐོབ། རྫོགས་རིམ་གྱི་ཏིང་ངེ་འཛིན་ལ་ངེས་ཤེས་ཁྱད་པར་ཅན་འཁྲུངས། ཡོལ་ཕུ་རི་གོང་དུ་སངས་རྒྱས་སྟོན་པ་བཞུགས་པའི་སྐན་པ་གསན། མོས་གུས་ཚད་མེད་པ་དང་བཅས་ཞལ་མཇལ་བས་བ་སྤུ་གཡོ་ཞིང་། མཆི་མ་འཁྲུགས། དེ་ནས་སྒྱུ་ལུས་རྨི་ལམ་སྤྱིའི་དབང་ཞུས

ནས། ཆོས་དྲུག་གི་འཁྲིད་བསྐུགས་པས་ཞག་བདུན་ནས་བདེ་དྲོད་འབར། སྒྱུ་ལུས་འཁྲིང་པོ་སྒོམས་པས་རྨི་ལམ་རང་ཟིན། སྒྱུ་མ་རང་ཤར། སྦྱོངས་སྤེལ་སྤྲུལ་བསྒྱུར་ཐམས་ཅད་དུས་གཅིག་ལ་ནུས་པ་དང་། སངས་རྒྱས་ཀྱི་ཞིང་ཁམས་ལྔར་དབུས་གཙང་གི་ས་རྫོང་རི་བྲག་ཐམས་ཅད་གསལ་བར་མཐོང་། དགེ་སྐོར་ལ་ཐག་ཆོད་པས། བླ་མས་ང་བས་ཁྱོད་དགེ་སྐོར་བཟང་བར་འདུག་གསུངས། ནུབ་གཅིག་ནམ་མཁའ་ལྷ་སྐྲུས་གང་བའི་གསེབ་ནས་ཕག་མོ་ཞིག་བྱུང་ནས་སྐུ་ལུས་ལ་ཐིལ་གྱིས་འཁྱུད་ནས་ཟག་མེད་ཀྱི་བདེ་བ་སྐྱེས། དོན་གྱི་དབང་ཐོབ་པ་ཡིན་གསུངས། འཁྲུལ་འཁོར་བདེ་བར་ཡོད་པས། གཞན་ལ་བསླབ་པའི་དགེ་སྐོར་ལ་ཙུང་ཟད་ནོད། དེ་ནས་ཆོས་དྲུག་སོ་སོའི་དབང་། མཁའ་སྤྱོད་དཀར་དམར། བདེ་མཆོག་ལྷ་ལྔ། ཕྱག་ན་རྡོ་རྗེ་ཆེན་པོ་སྐྱེར་སྣང་ལུགས། ཡེ་ཤེས་མགོན་པོའི་སྐོར། བདེ་མཆོག་མཁའ་སྤྱོད་རིགས་འཛིན་སོགས་མདོར་ན་ཤངས་ཆོས་ཡོངས་སུ་རྫོགས་པར་ཞུས། བླ་མས་བརྩེ་བས་བསྐྱངས། ཚིག་བརྒྱུད་ཀྱི་བདུད་རྩི་ཐོབ་མར་ཐོབ། རང་གི་གཙུང་གིས་སྙེན་སྙིག་པ་ཡང་། ཁྲིམ་གཏོར་དེ་ཆོས་ལ་བཙུད། གེགས་བྱུང་བ་འཕེལ་དུ་སེལ་ཞིང་། དང་དེའི་བྲག་གི་ཁྲིག་ལ་བཞུགས་དུས། སྒྲོལ་མའི་གྲལ་འཁོར་མང་པོ་ཞིག་གཟིགས་པས། གཙོ་མོའི་ཕྱག་དབུ་ཐོག་ཏུ་བཞག་ནས་བྱིན་གྱིས་བརླབས་ཤིང་། གཞན་ཀུན་གྱིས་ཀྱང་བྱིན་གྱིས་བརླབས་པ་སོགས་ཡི་དམ་མང་པོས་བྱིན་གྱིས་བརླབས། གཉན་ཁྲོད་རྣམས་སུ་གཅོད་པ་མཛད་པའི་ཚེ། ལྷ་འདྲེ་ཀུན་དམ་ལ་ཐོགས། ཡི་དམ་བདེ་མཆོག་དང་ཕྱགས་རྡོ་ཆེན་པོར་གཙོ་བོ་མཛད། ལྡགས་མཆིལ་དང་དྲི་ཆུ་ནམ་འཐུང་བ་ཙམ་དང་བྱུགས་བ་ཙམ་གྱིས་ནད་གདོན་ཐམས་ཅད་ལས་གྲོལ། རིགས་དྲུག་གི་གནས་སྐོངས་

གཟིགས། དངོས་པོ་ལ་ཞེན་པ་བྲལ་བས་འབྱུལ་བ་རྣམས་མཆོད་སྦྱིན་མཛད། ཕྱི་འབྱུལ་བ་མི་བཞེས་པའི་དམ་བཅའ་མཛད། འཇིག་ཏུ་བཞུགས་ནས་བསྟན་པ་བསྐྱངས། འཇིག་ལུགས་སུ་གྲགས། བྲ་བདང་ཀོ་ནའི་ཚུལ་ལུགས་སུ་བཞུགས། སྐུ་གཤེགས་དུས་ན་བཟའ་ཕྲུག་གཅིག་མ་གཏོགས་དངོས་པོ་མེད་པ་དང་། མཐོང་ཐོས་ཙམ་གྱིས་དགེ་སྦྱོར་བཟང་པོ་བྱུང་བས་སྙན་པས་འཁོར་མང་པོ་འདུས། ལམ་སྣ་ཟིན་པ་ཤ་སྟག་བྱུང་ཞིང་། ཕྱི་ནང་དུ་སྲིན་བུ་མེད་ཅིང་དྲི་མས་མ་གོས་པར། ཤེལ་ལྟར་དྭངས་པར་གྱུར་པས་གཙང་མ་ཤངས་སྟོན་དུ་གྲགས་ཤིང་། སྐྱེར་སྒང་པ། གཏན་སྟོན་པ། ཆོས་རྗེ་སྟོན་པ་རྣམས་ལ་ཡི་དམ་ལྟས་ལུང་བསྟན་པའི་སློབ་མ་ལས། ཐོག་མར་འགྲན་ཟླ་མེད་པ་འདི་ཡིན། །མྱུ་ངན་ལས་འདའ་བར་ཉེ་བ་ན། །ང་ཤར་ཕྱོགས་དག་པའི་ཞིང་དུ་འགྲོ །སངས་རྒྱས་སྟོན་པའི་ཞིང་དུ་འགྲོ །ལུང་བསྟན་འཁོར་གྱི་ཐོག་མ་ཡིན། །དག་པའི་འཁོར་དང་ཞིང་ཁམས་སོགས། །ཕྱི་མ་འགྲོ་དོན་དཔག་ཏུ་མེད། །ས་ཡི་ཡོན་ཏན་རྫོགས་པར་འཆང་། ཞེས་སོགས་གསུང་ཞིང་། སྐུ་ལ་ཟུག་ཧྲུ་མེད་ཀྱང་། སྟོང་ཚུལ་བསྟན་ཏེ། དགུང་ལོ་བདུན་ཅུ་རྩ་དྲུག་བྱ་ལོ་ཟླ་བ་ལྔའི་ཚེས་བཅོ་ལྔ་ལ་ངོ་མཚར་བའི་ལྟས་དང་བཅས་ཏེ་གཤེགས་སོ། །སྐུ་གདུང་རིང་བསྲེལ་གྱི་མཆོད་པའི་ཞིང་དུ་གྱུར་ཏོ། །བླ་མ་འདི་འཇིག་ཆུང་དུ་སྒྲུབ་པ་མཛད། སྙན་གྲགས་ཀྱི་ཁྱབ་པས། འཁོར་ཚོགས་མང་དུ་འདུས། འདི་ཉིད་ཆོས་རྗེ་སྟོན་པའི་ལུང་བསྟན་ལྟར་བསྟན་པ་དར་རྒྱས་ཤིན་ཏུ་ཆེ། ཁྱད་པར་མཁས་བཙུན་རྒྱལ་མཚན་འབུམ་དང་། ཁྱུང་པོ་ཚུལ་ཁྲིམས་མགོན་པོ་སོགས་སློབ་མའི་ཚོགས་མང་དུ་འདུས་པ་ལས་འཕྲོས་པ་འཇིག་ལུགས་སུ་གྲགས། འདི་ལ་འཇིག་པ་སྟོད་སྨད་བར་གསུམ་དུ་བྱུང་བ་ལས། སྟོད་དུ་མུས་ཆེན་རྒྱལ་

མཚན་འབུམ་དཔལ་བཟང་གི་མུས་ཕྱོགས་སུ་དར་བར་མཛད་པ་དང་། ལ་ཆི་བ་ནམ་མཁའ་རྒྱལ་མཚན་གྱིས་སྟོད་ཕྱོགས་སུ་བསྟན་པ་བསྐྱངས། སྨད་དུ་བྱམས་དཔལ་གྱི་སློབ་མ་གོག་སྟོན་ནམ་མཁའ་རྒྱལ་པོ་སོགས་ཀྱིས་དར་བར་མཛད། བར་དུ་མཁས་བཙུན་རྒྱལ་མཚན་འབུམ་གྱིས་འཛག་གི་གདན་ས་མཛད། དཔོན་པོ་བྱམས་དཔལ་སོགས་འཛག་པ་གདན་ས་བརྒྱུད་པར་གྲགས་པ་དེ་ལས་འཕྲོས་ནས། བ་བོང་བ་རྡོ་རྗེ་རྒྱལ་མཚན་སོགས། བ་བོང་ལུགས་སུ་ཤངས་ཟུར་ཁང་པ་བསོད་ནམས་བཟང་པོ། གུང་དཀར་བ། བཤོངས་ཅན་པ། ཐོབ་རྒྱལ་བྲག་ནག་པ། གེར་བྲ་དཀར་པ། ཡང་དགོན་དུ་རྨོག་ཅོག་པ་ཕྱི་མས་བསྟན་པ་དར་ཞིང་རྒྱས་པར་མཛད་པ་དང་། མཁས་གྲུབ་ཤངས་སྟོན་གྱི་སློབ་མ། འཛག་པ་སློབ་མ་བརྒྱུད་པ་ལ། ཁྱུང་པོ་ཚུལ་ཁྲིམས་མགོན་པོ་ནས་བརྒྱུད་པ་འདི་ཡིན་ཞིང་། ཁྱུང་པོ་ཚུལ་ཁྲིམས་མགོན་པོ་འདི་ཉིད་ཀྱིས་མཁས་བཙུན་རྒྱལ་མཚན་འབུམ་ལ་གསན་པས་གདན་ས་བརྒྱུད་པ་ལ་འགྲོ་བ་ཙམ་དུ་ཡང་ཡིན་མོད། འདི་ཉིད་ཁྱུང་པོ་རྣལ་འབྱོར་གྱིས་སྤྲུལ་པ་ཡིན་པས། དེ་ལྟ་སློབ་བརྒྱུད་ཅེས་གྲགས་ཤིང་། དེང་སང་འདི་དག་གཙོ་བོར་བཟུང་བར་བྱའོ། །གཞན་ཡང་གྲུབ་ཐོབ་ཐང་སྟོང་རྒྱལ་པོ་དང་། རས་ཆེན་དཔལ་འབྱོར་བཟང་པོ་གཉིས་ནས་བརྒྱུད་པའི་ལུགས་འདི་གཉིས་རང་བརྒྱུད་ཀྱང་འཛག་བསམ་གཉིས་ཀའི་ཆར་གཏོགས་སོ།།

༄ ཁྱུང་པོ་ཚུལ་ཁྲིམས་མགོན་པོ་ནི། འབྲོངས་ཡུལ་ཤངས་སྒྱུ་ར། ཡབ་མགོན་པོ། ཡུམ་རྒྱལ་སྐྱིད་གཉིས་ཀྱི་སྲས་སུ་འཁྲུངས། རུས་ཁྱུང་པོ། མཚན་ཚུལ་ཁྲིམས་མགོན་ཞེས། སྐུ་ཆུང་ངུ་ནས་ཞེན་མེད་ངེས་འབྱུང་ཆེ་བ། གྲུབ་ཐོབ་ཨུ་རྒྱན་པར་ཡབ་ཡུམ་ཞོར་ཆོས་གསན་པས་ཆོས་ཀྱི་སྣང་བ་ཆེར་འཕེལ། དགུང་ལོ་བཅུ

བཞིའི་དུས་སྐུ་ཉེ་རྣམས་ཀྱིས་ཁྲིད་གཙུང་ཡིན་པས། སྐྱུ་རའི་དཔོན་གྱིས་ཟེར་ཏེ། གཙུང་པོས་རབ་བྱུང་ཆས་སྒྲུབ་པས། ཆོས་སུ་ཐོབ་རྒྱལ་དགོངས། གཙུང་པོ་འདི་རབ་བྱུང་ཆས་རྣམས་སྟེར། འཛག་ཏུ་ཆོས་བྲིས་མཛད། མཁས་གྲུབ་ཤངས་སྟོན་སྐུ་མཚམས་ཐོག་ཕེབས་པས། དེ་འཕྲལ་སྐུ་འཚམས་ཁོག་ཏུ་འབྲོན་ཚུག་གསུངས། དྲུང་དུ་ཕེབས་འཕྲལ་བུ་དབུ་སྐྲ་བཅད། མཚན་ཚུལ་ཁྲིམས་མགོན་པོ་བཏགས། མདང་རྨི་ལམ་དུ་ཁྱུང་པོ་རྣལ་འབྱོར་དང་མཇལ་བ་རྨིས། མིང་འདི་ཁྱུང་པོའི་མཚན་ཡིན་གསུངས། དགེ་བསྙེན་གྱི་སྡོམ་པ་གནང་། རབ་ཏུ་བྱུང་བའི་མཁན་ལུང་བསྟན་མཛད། སྒྱུ་ལུས་དབང་མོ་ཆེའི་ཆོས་སྐོར་ཕྱེ་ནས། དཔལ་ལྡན་ཤངས་པའི་དབང་འཁྲིད་ལུང་ལག་ལེན་ཐམས་ཅད་རྫོགས་པར་གནང་། ཉམས་རྟོགས་ཀྱང་ཤིན་ཏུ་བཟང་བ་དང་། ནུབ་གཅིག་མནལ་ལམ་དུ། མཁས་གྲུབ་ཤངས་སྟོན་སྐུ་ལ་རྒྱན་སྣ་ཚོགས་དང་བཅས་པ་བྱོན་ནས། དཔལ་ལྡན་ཤངས་པའི་ཆོས་ཀྱིས་བདག་པོར་མངའ་གསོལ་བས། རྟེན་འབྲེལ་ལེགས་ཚོགས་དུ་མ་བསྒྲིགས་པར་མཛད། དེ་ནས་སྒྲུབ་པ་རྩེ་གཅིག་ཏུ་མཛད་པས། སྙན་གྲགས་ཀྱིས་ཁྱབ་ཅིང་འཁོར་ཚོགས་དུ་མ་འདུས་པར་ཐུགས་བསྐྱེད། གཙུང་པོས་ཆོས་ཀྱི་ཆར་ཕབ་ཅིང་། བྱིན་རླབས་ཆེ་བའི་གྲགས་པས། སྐྱུ་རའི་རྐན་རྐོན་བཟའ་མི་གཉིས་ཀྱི་བུ་ཤི་བས་རྐྱེན་བྱས། སློ་སྟེ་གང་ཕྱོད་གཡང་ཕྱོད་བྱེད་པ་ཞིག་ཀྱང་། བྱིན་གྱིས་བརླབས་པས་སློ་ཐུལ་ནས་རྟོགས་པ་སྐྱེས། གཞན་ཡང་སློ་བ་མང་པོ་ཐུལ། ལ་ཕར་རྒྱབ་ཀྱི་རི་བའི་འོ་མ་བོ་བ་མཁྲེན་པ་སོགས་ཀློག་གྲུར་མངའ་བ་དང་། མཆུར་ཕུར་བྱོན་པས་ཆུ་ལོག་རྒྱུས། དཔོན་སློབ་རྣམས་ཆུ་འགྲམ་དུ་བཞུགས་ཙ་ན། སྤང་ཟམ་པ་ཞིག་བཙུག་བྱུང་། ཆུ་ལ་ཐོན་པ་དང་ཟམ་པ་ཆུས་ཁྱེར་བ་སོགས་ཡ་མཚན་དག་བཅས།

:དྲོལ་ [རོལ་] པའི་རྡོ་རྗེ་དབང་ཞུས། མཁན་ཆེན་བུ་སྟོན་པ་ལ་ཆོས་འབྲེལ་ཞུས། བླ་མ་དམ་པ་བསོད་ནམས་རྒྱལ་མཚན་གྱི་དྲུང་དུ་ཀྱཻ་རྡོར་གྱི་དབང་ཞུས། རྡོ་རྗེ་འཆང་དུ་གཟིགས། རྒྱལ་སྲས་དངུལ་ཆུ་བར་སེམས་བསྐྱེད། བློ་སྦྱོང་། སྙིང་པོ་དོན་གསུམ། རྟེན་འབྲེལ་སྙིང་པོ་རྣམས་ཞུས། སྒོམ་ཉམས་དང་རྟོགས་པ་མཐར་ཕྱིན། རི་ཁྲོད་ངེས་མེད་མཛད་རྗེས་ལ། ཡོན་བདག་གྲྭ་རིགས་རྣམས་ཀྱིས་གསོལ་བ་བཏབ་པའི་ངོར། བདེ་ཆེན་གཟིམ་ཁང་དུ་བཞུགས་ཤིང་། རས་ཆེན་སངས་རྒྱས་སེང་གེ་སོགས་སློབ་མ་མང་པོ་སྨིན་གྲོལ་ལ་བཀོད། དགུང་ལོ་མཐར་ཕྱིན་ཏེ། མེ་ཏོག་གི་ཆར་འཇའ་འོད་ཀྱི་གུར། ས་གཡོ་བ་སོགས་ལྟས་བཟང་པོ་དང་བཅས་གཤེགས་སོ། གདུང་བཞུ་བས། མེའི་གཟུགས་ལ་དཔལ་བེའུ། འཁོར་ལོ་ཡི་གེ་བདུན་པའི་སྦྲ་འབྱུང་བ་སོགས་བསམ་ལས་འདས་པ་བྱུང་ངོ་། །བླ་མ་འདི་ལ་སློབ་མའི་ཚོགས་མང་དུ་བྱུང་བ་དང་། ཉམས་རྟོགས་ཀྱང་བཟང་པོ་ཤ་སྟག་བྱུང་བ་ལས། སྐབས་འདིར་བརྒྱུད་པའི་གཙོ་བོ་རས་ཆེན་སངས་རྒྱས་སེང་གེའོ།།

༄ རྣལ་འབྱོར་གྱི་དབང་ཕྱུག་རས་ཆེན་སངས་རྒྱས་སེང་གེའམ། བྱ་བྲལ་བ་རི་ཁྲོད་རས་ཆེན་ནི། འབྲུངས་ཡུལ་མདོ་ཁམས་གླིང་། ཡབ་ཨ་སུ་ར། ཡུམ་ཁ་ཁེང་། སྲས་མིང་སྲིད་ལྷའི་ཆེ་བ། ཡབ་མེས་ཐུགས་རྗེ་ཆེན་པོའི་ཆོས་སྐོར་ལ་ཐུགས་དམ་མཛད་པའི་རིགས། དགུང་ལོ་བཞིར་སྨི་ལམ་རང་ཟིན་བྱུང་། བཅུ་གཅིག་པ་ལ་བརྟག་གཉིས་བཤད་པ་མཛད། བཅོ་བརྒྱད་པ་ལ་སྤྱོད་འཇུག་ཕར་ཕྱིན་སོགས་ཀྱང་མཁས་པར་མཁྱེན། ས་སྐྱར་ཕེབས། རྣམ་འགྲེལ་བསླབས། ད་འཆི་ཆོས་རང་ཞིག་བྱ་དགོས་ཏེ། འབྲི་གུང་དུ་བླ་མ་བློ་བཟང་པ་ལ་ནཻ་གུ་ཆོས་དྲུག

ཞུས། ཐུགས་དམ་ཀྱང་དགའ་རབ་སྐྱེས། བླ་མ་བློ་བཟང་པ་ལས། ཤངས་པ་བླ་མ་ཚུལ་ཁྲིམས་མགོན་པོ་ཞེས་པའི་གྲུབ་ཐོབ་ཆེན་པོ་ཅིག་ཡོད་དེར་ཆོས་ཞུས་གསུངས་ནས། དེར་ཕྱིར་ཁྱུང་ཚུལ་ཁྲིམས་མགོན་པོ་དང་མཇལ། ལོ་དྲུག་བཞུགས་རྩིས་མཛད། ནི་གུ་ཞུས་སྐོམ་པས། ཞག་བདུན་ནས་རས་རྐྱང་ཐུབ་པ་བྱུང་། གཞན་ཡང་གསེར་ཆོས་ཆ་ལག་དང་བཅས་པའི་ཤངས་ཆོས་ཡོངས་རྫོགས་ཞུས། མདོ་ཁམས་སུ་ཡུམ་གྱུམ་པའི་དུས་ཆོས་ཀྱང་གསལ་བར་མཁྱེན་དགོངས་རྫོགས་མཛད། རས་རྐྱང་བྱས་ས་སྐྱུར་ཕྱིན་པས། མཚན་ཉིད་ཀྱི་མཆེད་གྲོགས་འགས་སྙིང་རྗེ་གོ་ལོག་པ་བྱུང་བས། གནས་ལུགས་མ་རྟོགས་པ་ཡ་ཆད་དགོངས་ནས་སླར་ལོགས་ཏེ་ཤངས་ལ་ཕྱིན་པས། ནག་ཅན་ཞིག་བྱུང་བ། སྤྲས་བཞག་པས། རིན་སྤུངས་ནས་ཕོ་ཉ་བྱུང་བར་མ་བཏང་བས། རས་ཆེན་རིན་སྤུངས་ལ་བཙོན་དུ་བཟུང་། གཏུམ་མོ་བདེ་དྲོད་བརྟེན་ནས། སླར་བཤགས་པ་བྱས། གཞན་ཡང་སེམས་ལ་རང་དབང་ཐོབ་པ་མངོན་རྟགས་སུ་གྱུར། སྐྱུ་ཚེ་ཕྱི་མའི་སྐྱུ་དང་ཞིང་ཁམས་འདུལ་བ་སོགས་ཀྱང་གསལ་བར་མཁྱེན་པ་སོགས་ཡོན་ཏན་བསམ་གྱིས་མི་ཁྱབ་པ་མངའ། བྱ་བཏང་ངེས་མེད་ལ་ཐུགས་གཏད་ཀྱང་། ཆོས་རྗེ་མཁས་གྲུབ་པའི་བཀའ་མཆོག་པར། བདེ་ཆེན་གྱི་གདན་སར་མཛད། གདུལ་བྱ་མང་པོ་སྨིན་གྲོལ་ལ་བཀོད། སྟོང་བའི་ཚུལ་བསྟན་པར། འཕྲོད་རྟེན་སོགས་ཞུས་ཀྱང་མ་གསན་པར། ནུབ་བདེ་བ་ཅན་དུ་གསོལ་བ་ཐོབ་གསུང་ནས། དགུང་ལོ་དྲུག་ཅུ། ཕག་ལོ་ཟླ་བ་བརྒྱད་པའི་ཚེས་ཉི་ཤུ་ལ་ཆོས་དབྱིངས་སུ་གཤེགས། གདུང་བཞུའི་དུས་མེ་ཏོག་གི་ཆར་སོགས་སྐུ་གདུང་རིང་བསྲེལ་གྱི་སྙིང་པོ་བསོད་ནམས་ཀྱི་ཞིང་དུ་གྱུར་ཏོ། །

༄། ཤངས་དཀར་བ་རིན་ཆེན་རྒྱལ་མཚན་ནི། ཡབ་དཔོན་ཡིག་བཟང་པོ་དཔལ། ཡུམ་ཇོ་སྲས་མ་དཔལ་ཆེན་གཉིས་ཀྱི་སྲས་སུ། ཆུ་མོ་སྦྲུལ་ལ་འཁྲུངས། དགུང་ལོ་གསུམ་ལ་ཡབ་ཡུམ་གཉིས་འདས། ཁུ་བོ་འདུལ་འཛིན་རིན་ཆེན་འོད་མཛེས་དང་། ཤཱཀྱ་སེང་གེ་གཉིས་ཀྱི་དྲུང་དུ། ཀློག་ཡིག་ལ་སོགས་ཕྲ་མོ་རྣམས་སྦྱངས། འཕོན་དགྲ་བཅོམ་པ་མཛད་པ་དང་། འདུལ་འཛིན་ཤཱཀྱ་དཔལ་གཉིས་དང་བཅས་པའི་དབུས་སུ་རབ་ཏུ་བྱུང་། མཚན་རིན་ཆེན་རྒྱལ་མཚན་དུ་བཏགས། དགུང་ལོ་ཉི་ཤུ་པ་ལ་འདུལ་འཛིན་ཆེན་པོ་མཛེས་པ་རྒྱས་ལ་མཁས་པོར་གསོལ། དགེ་འདུན་ཁ་སྐོངས་དང་བཅས་པའི་དབུས་སུ་སྙེན་པར་རྫོགས། དཔལ་ལྡན་བླ་མ་དམ་པ་བསོད་ནམས་རྒྱལ་མཚན་དང་། ལོ་ཆེན་བྱང་རྩེ་ལ། དབུ་མ་དང་། སེམས་ཙམ་གཉིས་ཀྱི་སེམས་བསྐྱེད། ཁུ་བོ་རིན་ཆེན་ལ་སོགས་པའི་རྣལ་འབྱོར་དབང་ཕྱུག་མང་པོར་རྒྱུད་སྡེ་བཞིའི་དབང་མང་པོ་ཞུས། ལུང་རིགས་འབྱུང་ཁུངས། དཔལ་ལྡན་ས་སྐྱར། སློབ་དཔོན་གཞོན་ནུ་བཀྲ་ཤིས་སོགས་ལ་ཚད་མ་སྡེ་བདུན་གསན། དེ་ནས་བུ་སྟོན་ཆོས་རྗེ། ལོ་ཙཱ་བ་དྷརྨ་ཤྲཱི་སོགས་བསྟེན་ནས། བྱམས་ཆོས་ལྔ་སོགས་ཕར་ཕྱིན། ཡུམ་རྒྱས་འབྲིང་སོགས་གསན། མའི་མ་ཆོར་བར་མཁས་གྲུབ་ཁྱུང་པོ་རྩལ་མགོན་བཞུགས་པ་ལ་འཁྲིད་གསན་ནས་རྨི་ལམ་འོད་གསལ་གྱི་ཉམས་མྱོང་རྣམས་ཞུས་པས་ཤིན་ཏུ་དགྱེས། བྱང་ཆེན་འཇམ་རིན་ལ་དུས་འཁོར་དབང་རྒྱུད་བཤད། སྦྱོར་དྲུག་དབང་ཆ་ལག་དང་བཅས་པ་ཞུས། ཐོས་བསམ་མཛད་དུས། གསོལ་ཚས་ཀྱི་རྩོལ་བ་བསྐྱངས། འཇམ་ཙམ་ལ་བརྟེན་ནས་བརྩོན་འགྲུས་བསྐྱེད་པས། བླ་མ་དགྱེས་ཤིང་མཆེད་གྲོགས་ཀུན་སྤྱན་ཆབ་འདོན་པ་བྱུང་། ལན་ཅིག་ཕྱུགས་དར་ཁྲིད་ནས་གསེར་ཞོ་དོ་སྙེད། བདག་པོ་མི་འདུག

པས་མགོན་པོས་གནང་བར་ངེས་ཏེ། ཞོ་གང་བླ་མ་ལ་ཕུལ། ཞོ་གང་ཆ་རྐྱེན་བྱས། ལོ་ཆེན་བྱང་རྩེ་ལ་གསང་འདུས་རིམ་ལྔ་སྐོར་ཁྲིད་དུ་གསན་དུས། བླ་མ་སྤྱན་རས་གཟིགས་སུ་རྟོགས། སྒྲུ་ལུས་རྨི་ལམ་འོད་གསལ་གྱི་ཉམས་སྐྱོང་རྟོགས་པ་གློང་རྫོལ། དག་སྣང་ཐོབ། རི་ཁྲོད་རས་ཆེན་ལ་ཤངས་ཆོས་མ་ལུས་པ་ཞུས། དགེ་སྦྱོར་སྐོབས་འདི་འདྲ་ཤངས་སྟོན་པ་ལའང་མ་བྱུང་གསུངས་སོ། །ཕྱག་དཔེ་སོགས་ཀྱང་མང་དུ་གནང་། རྗེ་རས་ཆེན་ཞིང་བརྗེས་པའི་མཆོད་འབུལ་དགོངས་རྫོགས་རྒྱས་པར་མཛད། བདེ་ཆེན་གྱི་གདན་ས་བཟུང་ནས། འཆད་ཉན་སྒོམས་སྒྲུབ་སྤེལ་གྱིན་མཛད། གོར་བ་ལ་ཐེགས་པས། ཆུ་ལ་བྱིངས་ཀྱང་སྐུ་ནོངས་པར་མ་གྱུར་པའི་རྟགས་མཚན་དང་། དྲི་མ་དང་སྲིན་བུའི་རྒྱུན་ཆད། ཚུལ་ཁྲིམས་ཀྱི་དྲི་བསུང་ཀུན་ཏུ་ཁྱབ་པར་སློབ་མ་ཡང་མང་དུ་འདུས། འཁྲིད་གནང་ཚད་བཤད་ཡམ་སྤྲངས་ཏེ་ཕྱུར་ཚུགས་སུ་མཛད་པས་སློབ་མ་ལ་འཁྲིད་མི་ཐེབ་པ་མི་ཡོང་། ཁོ་བོ་མྱུར་དུ་འགྲོ་གསུངས། ཟླ་མཚམས་ནས་སྟོང་བའི་ཚུལ་བསྟན། དགུང་ལོ་བརྒྱད་ཅུ་གྱ་བརྒྱད་པ་སྟག་ལོ་ཟླ་བ་བཅུ་གཅིག་པའི་ཉེར་ལྔ་ལ་གཟུགས་སྐུ་ཆོས་དབྱིངས་སུ་བསྡུས་ནས། སྤུར་སྦྱངས་པའི་དུས་འཇའ་ཚོན་མེ་ཏོག་གི་ཆར་ངོ་མཚར་བའི་ལྷས་དུ་མ་དང་བཅས་སོ། །

༄ མཉམ་མེད་སངས་རྒྱས་དཔལ་བཟང་ནི། འབྲུངས་ཡུལ་གཙང་གི་སྟག་ཚང་ཕུའི་ཚ་བུ། རུས་འབེ། ཡབ་དཔོན་རིས་བཟང་། ཡུམ་ཚེ་འབུམ་དཔལ། སྲས་གཅིག་འབྲུངས་པ། མ་འཚོའི་བདུན་ཚིགས་ལ་རི་ཁྲོད་རས་ཆེན་གདན་དྲངས་པས་ནང་མཆོད་གནང་ནས་འདི་འཕྲུང་བུ་ཁྱད་པར་ཅན་ཅིག་ཡོང་གསུངས་ནས་ལུང་བསྟན། ཡུམ་གྱིས་ལོ་ཆེན་བྱང་རྩེ་མཇལ་དུ་བྱོན་བྱུས་ཕོངས་པ་ལགས་ཞུས

པས་ནུ་མ་སྟོན་གསུངས། ཞལ་གྱིས་འཛིབ་དེ་བུའི་ལུང་བསྟན། ཡུམ་གྱི་མནལ་ལམ་དུ་བུད་མེད་མང་པོས་བུམ་པ་ཐོགས་ཏེ་སྐུ་ཁྲུས་གསོལ། ལྷུམས་སུ་ཞུགས་མ་ཐག་ཡུམ་བདེ་བའི་ཉམས་དང་ལྡན་པར་གྱུར། ཟླ་བ་རྫོགས་པ་དང་སྐུ་བལྟམས། ཆུང་དུ་ནས་ཏིང་ངེ་འཛིན་ལ། མཉམ་པར་འཇོག་པ་དང་། འབྲིད་ཡིག་ནས་ཆོས་འཆད་པའི་ཚུལ་མཛད། རྡོ་རྗེ་དྲིལ་བུ་བཟུང་བའི་ཚུལ་དང་། རི་བོང་སོགས་ཕྱུག་གིས་བཟུང་ཡང་མི་འབྲོས་པར་སླར་གཞན་གྱིས། བཟུང་དོགས་ནས་འབྲོས་སུ་འཇུག་པ་སོགས་དང་། ཀློག་ཡིག་ཚེགས་མེད་དུ་མཁྱེན་པས། ཆོས་ལ་ཐུགས་འདུན་སྐྱེས་ནས། ཡབ་ཡུམ་ལ་ཞུས་ནས་ཡི་གེ་མང་པོ་བྲིས་པ་དང་། ཡབ་ཀྱིས་བཀག་པས་མ་ཁོགས་པར། ཤངས་དཀར་པས་སློབ་དཔོན་མཛད་དེ་བསྙེན་པར་རྫོགས། ལོ་བཅུ་གཉིས་ཙམ་ཤངས་དཀར་བ་འབྲལ་མེད་དུ་བསྟེན་ནས། ཤངས་པའི་ཆོས་སྐོར་ཁྲིད་ཆ་ལག་དང་བཅས་པ་ཐམས་ཅད་ཞུས་སོ། །རྩེ་གཅིག་ཏུ་བསྒོམས་པས། བདེ་དྲོད་རབ་འབར་སྒྱུ་ལུས་རྨི་ལམ་འོད་གསལ་གྱི་ཉམས་རྟོགས་ཕུལ་ཕྱིན་ཏུ་འབྱུངས། རྨི་ལམ་སྤྲུལ་བསྒྱུར་གྱིས་བདེ་བ་ཅན་གྱི་ཞིང་གཟིགས་པ་སོགས་ཡོན་ཏན་དཔག་ཏུ་མེད་པ་མངའ། ཡུམ་སྲས་གཉིས་རང་ཡིན་པས། ཡབ་གཤེགས་རྗེས། ཨ་ཁུས་སྤྱད་དངོས་འཕྲོག་པ་ཡང་། བཟོད་པའི་གོ་ཆས་ཁྲོ་བ་སྤངས་ཏེ། ཤངས་དཀར་བའི་འཕྲུལ་གྱི་ཕྱག་གཡོན་མཆོད་གཡོག་སོགས་མོས་གུས་དང་ཞབས་ཏོག་གིས་མཉེས་པར་མཛད། གྲུབ་ཆེན་སངས་རྒྱས་དར་ལ་ཡང་ཤངས་ཆོས་ཡོངས་རྫོགས་ཅིག་གསན། རྗེ་ཤངས་དཀར་བ་ཞིང་བརྗེས། མཆོད་འབུལ་གསོལ་འདེབས་རྩེ་གཅིག་ཏུ་སྒྲུབས། སྐུག་ལུང་གི་གཙུག་ལག་ཁང་གོགས་ཤིང་ཙུང་ཟད་ཉམས་འདུག་པ་ཐུགས་སྐྱོ་སྟེ་ཞིག་གསོས་ཞབས

ཧོག་རྒྱས་པར་མཛད། བདེ་མཆོག་གི་དབང་གནང་བས་བདེ་མཆོག་དངོས་སུ་མཐོང་བ་བྱུང་། ཕག་མོའི་དབང་གནང་བས། ནང་མཆོད་ཀྱི་སྙིང་ས་ནས་རྫེ་བཙུན་མ་དངོས་སུ་བྱོན། དབང་རྣམས་མཛད་ཚེ་སླྲ་སྣན་པ་ཐམས་ཅད་ཀྱིས་ཐོས་པ་སོགས་ཡ་མཚན་དང་ལྡན་ཞིང་། མཁས་བཙུན་བཟང་པོའི་མཐར་ཐུག་སློབ་མ་ཡང་མང་དུ་བྱུང་བ་སླིན་གྲོལ་ལ་བཀོད། སྐུ་ལུང་དབུ་རྩེའི་རྫ་ཐོག་སོགས་དགོངས་གཏད་ཐམས་ཅད་འགྲུབ་པའི་མཐར། སྟངས་ཚུལ་ཆེར་མེད་ཀྱང་། བདག་ཤར་ཕྱོགས་མངོན་པར་དགའ་བར་འགྲོ་བས་དེར་གསོལ་བ་ཐོབ་གསུངས་ནས། དགུང་ལོ་དྲུག་ཅུ་རེ་བརྒྱད་པ་ལ་སྨྲལ་སྐུའི་བཀོད་པ་ཆོས་དབྱིངས་སུ་ཐིམ། ཞག་ལྔ་ན་དབུ་གཙུག་ནས་བྱང་སེམས་ལུད་པ་སོགས་ངོ་མཚར་བའི་ལྡས་དུ་མ་བྱུང་བར་གདའ་འོ། །

༄ གྲུབ་ཆེན་ནམ་མཁའ་རྒྱལ་མཚན་ནི། སྐུའི་སྐྱེ་བ་དུ་མར་བཞེས་གཉེན་དམ་པས་རྗེས་སུ་བཟུང་བའི་སྐྱེས་བུ་དམ་པ་ཤ་སྟག་ཏུ་གྱུར་པ་ཞིག་སྐུ་ཚེ་འདིར་སྐྱེ་བ་བཞེས་ཚུལ་ནི། མི་ཤངས་དགོན་གསར་དུ། ཡབ་རིན་ཆེན་བསོད་ནམས། ཡུམ་བསོད་ནམས་སྒྲོལ་མ་གཉིས་ཀྱི་སྲས་སུ་ཤིང་མོ་བྱའི་ལོ་ལ་འཁྲུངས། ཆུང་དུ་ནས་ཡིག་དྲུག་ལ་ཞལ་འདོན། བྱམས་སྙིང་རྗེ་རང་ཤུགས་ཀྱི་སྐྱེ་བ། གནས་ལུགས་ཀྱི་དོན་ཞི་ལྷག་གི་ཏིང་ངེ་འཛིན་འཁྲུངས། དགུང་ལོ་བརྒྱད་པའི་སྟེང་དུ། བླ་མ་རིན་ཆེན་ཚུལ་ཁྲིམས་པའི་དྲུང་དུ་རབ་ཏུ་བྱུང་། དགུང་ལོ་བཅུ་གཉིས་ལ་བརྟག་གཉིས་ལ་བཤད་པ་གནང་། དགུང་ལོ་བཅོ་བརྒྱད་ལ་ནུབ་ཆོས་ལུང་དུ་འབོན་རིན་ཆེན་རྒྱལ་དབང་གྲགས་པ་དང་། དད་པའི་དགེ་སློང་ཁ་སྐོང་དང་བཅས་པའི་དྲུང་དུ་བསྙེན་པར་རྫོགས། མཚན་ནམ་མཁའ་རྒྱལ་མཚན་དུ་གསོལ།

དྲན་ཤེས་བག་ཡོད་ཀྱི་ངང་ནས་མདོ་སྔགས་ཀུན་ལ་ཐོས་བསམ་སྒོམ་སྒྲུབ་ལ་ནན་ཏན་གྱི་ཐུགས་རྟོགས་བསྐྱེད་ནས། མཉམ་མེད་སངས་རྒྱས་དཔལ་བཟང་། ཐུ་སྟོན་ཐམས་ཅད་མཁྱེན་པ། པཎྜི་ཏ་ནགས་རིན། ལོ་ཙཱ་བ་ནམ་མཁའ་གྲགས། སྟག་རྩེ་རྒྱལ་མཚན་དཔལ་བཟང་སོགས་མཁས་གྲུབ་ཀྱི་བླ་མ་དམ་པ་རྣམས་ཀྱི་ཞབས་རྡུལ་སྤྱི་བོས་བླངས། ཡོངས་སྤྱོད་མོས་གུས་སྒྲུབ་པའི་སྒོ་ནས་བླ་མ་ཐམས་ཅད་མཉེས་པར་མཛད། ཁྱད་པར་དཔལ་ལྡན་ཤངས་པའི་ཆིག་བརྒྱུད་ཀྱི་གདམས་པ་ཐམས་ཅད་རྫོགས་པར་ཐོབ་སྟེ། མཁས་གྲུབ་ཀྱི་རྟགས་མཚན་མངོན་དུ་གྱུར། དུར་འཁོར། རྟ་མགྲིན། སྤྱན་རས་གཟིགས། ཕག་མོ་ལ་སོགས་པའི་ཡི་དམ་མང་པོའི་ཞལ་གཟིགས། མནལ་ལམ་དུ་དག་པའི་ཞིང་དུ་མང་བྱོན་པ། མཁའ་འགྲོ་ཆོས་སྐྱོང་བྲན་བཞིན་འདུ་བ། མི་དང་མི་མ་ཡིན་པ་མང་པོ་བྱམས་སྙིང་རྗེས་འདུལ་བར་མཛད་པ། ཆོས་རྗེ་སངས་རྒྱས་དཔལ་བཟང་གིས་སྐྱུག་ལུང་གི་ཞིག་གསོས་གནང་བ་སོགས་ཀྱི་ཕྱག་གཡོག་ཞབས་ཏོག་སྒྲུབས་ཏེ། ཉུབ་ཆོས་ལུང་། བྱང་ཆེན། ཁུ་ལུང་། བློ་མའི་ས་སྟུག་སོགས་སུ་སྒྲུབས་པ་དང་གཞན་དོན་ཟུང་དུ་སྦྲེལ་ནས། གདུལ་བྱ་མང་པོ་སྨིན་གྲོལ་ལ་བཀོད། ངེས་མེད་བྱ་བཏང་ལ་ཐུགས་རྩེ་གཏད་ཀྱང་། སྟག་ལྟེན་འབྲུབ་ལ་རེ་ཞིག་བཞུགས་དགོས་པ་བྱུང་ནས། ཆོས་འཁོར་རྒྱ་ཆེར་བསྐོར་ནས། དགུང་ལོ་དྲུག་ཅུ་རེ་གསུམ་པའི་མེ་མོ་ཕག་གི་ལོ་ལ་གླང་རིའི་གདན་ས་མཛད། གཙུག་ལག་ཁང་རྟེན་བཞེངས་སོགས་རྒྱས་པར་མཛད་ཅིང་། མཐར་དབེན་པ་ལ་ཞུགས་དགོས་པའི་དགོངས་པ་གཏད། གདན་ས་བ་བསྐོས་ནས། རི་ཁྲོད་རབ་བརྟན་ཆོས་ལུང་དུ་མཛད། ཚེ་བློས་བཏང་ཉུས་པའི་འཁོར་ཚོགས་དང་། ཕྱོགས་ཀྱི་བླ་མ་ཆེ་ཕྲ་བཀའ་རབ་འབྱམས་རྣམས་དང་། ཆོས་

རྒྱལ་རབ་བརྟན་ཀུན་བཟང་སོགས་མི་ཆེན་དུ་མས་ཞབས་ནས་འདེགས་པ་སོགས་སྙན་པའི་གྲགས་པས་ཁྱབ་ཅིང་། སྐུ་སྟོང་བའི་ཚུལ་མེད་པར་སྐུ་ཤེད་ཅུང་ཟད་བྲི་ཞིང་ཞན་དུ་ཉེ་བ་ན། ཆོས་བཅུའི་ཉིན་མཇལ་འདོད་པ་རྣམས་ཀྱང་དྲུང་ནས་འཕོད། ཆོས་སྐུ་དེ་བཞིན་ཉིད་ཀྱི་འཕོ་བ་བྱེད་གསུངས་ནས། མཉམ་པར་བཞག་པའི་ངང་ནས་ཚེ་བཅུ་གཅིག་གི་ཉིན་ངོ་མཚར་བའི་ལྟས་དང་བཅས་ཞིང་གཞན་དུ་གཤེགས་སོ།།

༄ ཕ་བླ་མ་རྒྱ་སྙོམ་ལེགས་པ་རྒྱལ་མཚན་ནི། འཁྲུངས་ཡུལ་ཤངས་མཁས་གྲུབ་ཁྱུང་པོའི་གནས་དང་ཉེ་བའི་ལ་རྒྱབ། ཡབ་དཔོན་པོ་བཀྲ་ཤིས་མགོན། ཡུལ་བདེ་ལེགས་བུ་འདྲེན། གདུང་རུས་ལྡོང་། འབྲུག་ལོ་ལ་སྐུ་བལྟམས། མཚན་ཛམ་ཧྭ་ལར་བཏགས། སྐུ་ན་གཞོན་པའི་སྐབས་ནས་འབྲི་ཀློག་སྙན་དཔྱད་སོགས་དཀའ་ཚེགས་མེད་པར་མཁྱེན། ཁྱུ་བོའི་དྲུང་དུ་བཀའ་ཆོས་མང་དུ་གསན། དེ་ནས་གྲུབ་ཆེན་ནམ་མཁའ་རྒྱལ་མཚན་ལ་དབུ་སྐྲ་བཅད། མཚན་ལེགས་པ་རྒྱལ་མཚན་དུ་བཏགས། རྗེ་ཉིད་ལ་དཔལ་ལྡན་ཤངས་པའི་ཆོས་སྐོར་མ་ལུས་པ་གསན། ཐོག་མར་རྒྱུད་སྡེ་ལྔའི་དབང་གི་གསང་མཚན་མི་བསྐྱོད་རྡོ་རྗེ་བཏགས། དུས་འཁོར་གྱི་ཆོས་སྐོར་མཐའ་དག་གསན། ཆོས་རྗེ་སེང་གེ་བཟང་པོ་ལ་བཀའ་གདམས་ཀྱི་ཆོས་སྐོར་བ་བོང་བ་རྡོ་རྗེ་རྒྱལ་མཚན་ལའང་ཤངས་ཆོས་ཡོངས་རྫོགས། ནཻ་གུ་བསམ་སྡིངས་ལུགས་ཆ་ཚངས། ཕག་མོ་གཞུང་དྲུག་རྣམས་ཞུས། མདོར་ན་ནཻ་གུའི་ཆོས་སྐོར་འཇག་བསམ་གཉིས་ལས་འཇག་ལུགས་ལ་གདན་ས་བརྒྱུད་པ་དང་། སློབ་མ་བརྒྱུད་པའི་གདན་བརྒྱུད་མཁས་བཙུན་རྒྱལ་མཚན་འབུམ་ནས། བྱམས་པ་དཔལ། བློ་གྲོས་ཀུན་དགའ་དཔལ། ནཻ་དཔལ་དེ་གདན་

ས་བརྒྱུད་མ་ཆད་པ་རྣམས་དང་། སློབ་བརྒྱུད་ལ་འཇུག་པ་གོང་འོག གོང་མ་མ་
མུས་ཆེན་རྒྱལ་མཚན་དཔལ་བཟང་། གྲུབ་ཆེན་རྡོ་རྗེ་གཞོན་ནུ། གྲུབ་ཆེན་ནམ་
མཁའི་རྡོ་རྗེ། རོང་སྟོན་ཤེས་བྱ་ཀུན་རིགས་ནས་བརྒྱུད་པ་འཕྲུལ་ཞིག་ཆོས་འབྱོར་
ལེགས་པས་གསན། བླ་མ་འདི་ལ་རྗེ་ཞལ་ཁའི་སྦྱོར་དྲུག་ཞུས། འཇུག་པ་འོག་མ་
ཁྲུང་པོ་ཚུལ་ཁྲིམས་མགོན་ནས་བརྒྱུད་པ་རང་རེའི་བརྒྱུད་པ་འདི་བཞིན། གནས་
སྙིང་པ་ཨ་ཡི་སེང་གེ་ནས་བརྒྱུད་པ་ནི། གསེར་གླིང་པ་བཀྲ་ཤིས་དཔལ། ཁམས་
པ་རྡོ་རྗེ་དཔལ། སྐྱུག་ལུང་པ་ཆོས་གྲགས་ལས་མཉམ་མེད་སངས་རྒྱས་དཔལ་
གྱིས་གསན་པ་དང་། སྤྲུལ་སྐུ་རིན་ཆེན་བློ་གྲོས་ལ་རྨོག་ཅོག་པ་ཕྱི་མ་ཀུན་འོད།
དགེ་འདུན་བློ་བཟང་པ། ཤེར་སྒོམ་སངས་རྒྱས་དར། དེ་ལ་སངས་རྒྱས་དཔལ་
གྱིས་གསན། ཡང་མཁས་གྲུབ་གཞོན་ནུ་གྲུབ། ཀུན་མཁྱེན་རིག་པའི་རྡོ་རྗེ། བྱ་
བཏང་ཚུའི་རྣལ་འབྱོར། གཞུ་སྟོན་ཚུལ་ཁྲིམས་མགོན་པོ། རྩ་གསུམ་ཆོས་གྲགས་
པ་ལ། སངས་རྒྱས་དཔལ་གྱིས་གསན་པ་རྣམས། ཆོས་སྐུ་རིན་ཆེན་ནས་བརྒྱུད་
པ། ཀུན་བཟང་ངག་དབང་བློ་གྲོས་པའི་སྤྱན་སྔར་ཞུས། མཁས་གྲུབ་སངས་རྒྱས་
རྡོ་རྗེ། བྲག་ནག་པ་ནམ་མཁའ་རྒྱལ་མཚན་ནས་བརྒྱུད་པ། བྲག་ནག་པ་སྟོབས་
ལྡན་རྒྱལ་མཚན་ལ་ཞུས། ཤངས་ཟུར་ཁང་པ་བསོད་ནམས་བཟང་པོ། བ་བོང་པ་
དཀོན་མཆོག་ལེགས་པ་ནས་བརྒྱུད་པ། བ་བོང་པ་རྡོ་རྗེ་རྒྱལ་མཚན་ལ་བརྒྱུད་པ་
སོགས་ཏེ། ནི་གུ་ལུགས་སྲོལ་བཅུ་གཉིས་གཅིག་ཏུ་སྒྲིལ་བའི་གདམས་པའི་
མངའ་བདག་ཏུ་གྱུར་ཏོ། །ཆོས་ལུང་མཁན་པོ་སངས་རྒྱས་དཔལ་བཟང་མཁན་
པོར་གསོལ། དད་པའི་དགེ་འདུན་གྱི་དབུས་སུ་བསྙེན་པར་རྫོགས། ཤངས་ཀྱི་རི་
ཁྲོད་ངེས་མེད་དུ་སྒྲུབ་པ་མཛད། སྒྱུ་ལུས་རྨི་ལམ་འོད་གསལ་གྱི་ཉམས་རྟོགས་

མཐར་ཕྱིན་ཀྱང་སྦས་པའི་རྣལ་འབྱོར་མཛད། ཕྱིས་རི་ཁྲོད་ཆོས་སྒོར་རབ་བརྟན་ཆོས་ལུང་གི་གདན་ས་མཛད། རྐུན་མ་ཤར་བ་མགོན་གཡག་གིས་ཕྱིར་བཟློག སྐུ་ལུས་དབང་མོ་ཆེ་ཞིག་གནང་སྐབས། ནང་མཆོད་ཟད་མི་ཤེས་པ་བྱུང་། སྤྲུལ་བསྒྱུར་ཡང་ནུས། སྐུ་ཚེའི་སྨད་དུ་རྗེ་བཙུན་ཀུན་དགའ་གྲོལ་མཆོག་བློ་གསལ་རྒྱ་མཚོའི་སྡེ་ཞེས་བྱ་བར་ཆོས་ཀྱི་བདག་པོར་གཏད་པའི་ཤངས་ཆོས་ཡོངས་སུ་རྫོགས་པར་མཛད་དེ། ཞི་བར་གཤེགས་སོ། །གདུང་རུས་ལ་རིང་བསྲེལ་བྱོན་པའི་དུམ་བུ་ད་ལྟ་ཆོས་ལུང་བྱང་རྩེ་ན་བཞུགས་སོ།།

༄ གྲུབ་པའི་དབང་ཕྱུག་དཔལ་ལྡན་ཀུན་དགའ་གྲོལ་མཆོག་བློ་གསལ་རྒྱ་མཚོའི་སྡེ་ཞེས་པ་དེ་ཉིད། འབྲུངས་ཡུལ་ནི་མངའ་རིས་སྨོན་ཐང་རྒྱལ་པོའི་ཁབ། འོད་གསལ་ལྷའི་རིགས། ཡབ་དགུང་ལོ་ལྔ་བཅུ་རྩ་དྲུག ཡུམ་དགུང་ལོ་ཉི་ཤུ་བཞེས་པའི། མེ་མོ་ཡོས་ཀྱི་ལོ་ས་ག་ཟླའི་ཚེས་བཅོ་ལྔ་ལ་སྐུ་བལྟམས་སོ། །དེ་སྐབས་སྒྲོལ་མ་འབུམ་ཐེར་བཙུགས་སྐབས་ཡིན་པས། རྗེ་བཙུན་སྒྲོལ་མའི་ཐུགས་རྗེར་དགོངས་ཏེ་མཚན་སྒྲོལ་མ་འབུམ་དུ་གསོལ། དེ་ནས་སྐུ་ཆུང་ངུའི་དུས་སྣང་བ་མང་དུ་ཡོད་པ་ཞིག་ཡོད་པ་དང་། ཡབ་ཡུམ་སངས་རྒྱས་བསྟན་པར་སྲི་ཞུ་ཁོ་ན་མཛད་པའི་སྐབས་ནས། བླ་མ་དམ་པ་ཀུན་དགའ་མཆོག་གྲུབ་ཀྱི་དྲུང་དུ། ལོ་ངོ་བཞི་པའི་ཐོག་ཏུ་བསྙེན་པའི་སྡོམ་ཞུགས། དགེ་བསྙེན་གྱི་སྡོམ་པ་ལེན་པར་མཛད། དེ་ནས་ལོ་བརྒྱད་ཀྱི་བར་དུ་ཡབ་ཀྱི་དྲུང་དུ། ཀློག་ཡིག་སོགས་ལ་སྦྱངས། དགུང་ལོ་བཅུ་གསུམ་པ་ལ་བླ་མ་ཀུན་དགའ་མཆོག་གྲུབ་ལ་རབ་ཏུ་བྱུང་ཞིང་། མདོ་སྔགས་ཀྱི་ཆོས་མང་དུ་གསན། དེ་ནས་དབུས་གཙང་དུ་ཐུགས་གཉེར་ལ་ཕེབས། ལམ་དུ་ས་སྐྱ་མཇལ་བས་སྒོ་རུམ་རྡོ་རྗེ་ནག་པོ་ཆེན་པོ་ལན་གསུམ་དུ་

ཞལ་གཟིགས་སྣང་མི་འདྲ་བ་རེ་རེ་བྱུང་། ཁའུ་བྲག་རྫོང་དུ་ཆོས་རྗེ་ཀུན་སྤང་ཆོས་ཀྱི་ཉི་མའི་དྲུང་དུ། དཔལ་མགོན་གྱི་རྗེས་གནང་གསན་པས། ཆོས་སྐྱོང་གི་སྐུའི་རྣམ་པ་གསལ་ཆ་ཆེར་བྱུང་།

ཆོས་བླ་ཆེན་པོ་གསེར་མདོག་ཅན་དུ། མདོའི་ཐུགས་གཉེར་སྐབས། པཎྜི་ཏ་དོན་ཡོད་གྲུབ་པ་ལ་མདོ་སྔགས་ཀྱི་ཆོས་མང་དུ་གསན། ཁྱད་པར་རྒྱུད་སྡེ་ལྔ་དང་། བདེ་མཆོག་ལྷ་ལྔའི་དབང་ཞུས། སྣར་མངའ་རིས་སུ་ཕེབས། དགུང་ལོ་ཉི་ཤུ་པ་ལ། ཐམས་ཅད་མཁྱེན་པ་བསོད་ནམས་ལྷུན་གྲུབ་ལེགས་པའི་རྒྱལ་མཚན་མཁན་པོ་མཛད། ངོར་ཆེན་དོ་རྗེ་ལྷ་མཆོག་གིས་ལས་སློབ་མཛད། གཞན་ཡོངས་འཛིན་དམ་པའི་ལས་ཁ་སྐོང་དང་བཅས་བསྙེན་པར་རྫོགས། སློབ་དཔོན་རྣམས་ལ་གསུང་ངག་ལམ་འབྲས་སོགས་ཆོས་མང་དུ་གསན། བླ་མ་དཔལ་ལྡན་ཚུལ་ཁྲིམས་པ་ལ། འཇིགས་བྱེད་ཀྱི་ཆོས་སྐོར་རྣམས་ཞུས། ཡང་ཡེ་ཤེས་མཁའ་འགྲོ་ནི་གུ་མས་ཞལ་གཟིགས། ཆོས་དྲུག་ཕྱག་ཆེན་ལམ་ཁྱེར་འཆི་མེད་མཁའ་སྤྱོད་དཀར་དམར་མགོན་པོའི་བཀའ་སྲུ་རྣམས་ཞུས། བདག་དང་ཡེ་ཤེས་མཁའ་འགྲོའི་བར་དུ་བརྒྱུད་པ་གཞན་མི་དགོས་གསུངས་སོ། ཁམས་སྟོན་བསོད་ནམས་རྒྱལ་མཚན་ལ་ནི་གུའི་ཆ་ལག་ཕྱག་ཆེན་རྣམས་མཐའ་རྒྱས་སུ་གསན། བྲག་སྟེང་རྡོ་རྗེ་རྫོང་དུ་རྣམ་སྲས་ཧ་བརྒྱད་ཞལ་གཟིགས། ཡང་མནལ་ལམ་དུ་གྲུབ་ཆེན་མི་དྲ་ཛོ་གི་དང་མཇལ་ཏེ་སྙིང་པོ་དོན་གསུམ་གྱི་འཁྲིད་གནང་ཞིང་བྱིན་གྱིས་བརླབས། ཡང་མནལ་ལམ་སྣང་བར་བུད་མེད་དམར་མོ་གཉིས་ཀྱིས་དོ་ལིར་བཏེགས་ནས་སོ་ས་གླིང་གི་དུར་ཁྲོད་ཡིན་ཟེར་བ་ཞིག་ཏུ། ནི་གུ་མས་ཚོགས་དཔོན་མཛད་པའི་མཁའ་འགྲོ་མང་པོ་འདུས་པའི་ཚོགས་འཁོར་གྱི་གྲལ་དུ་ཚུད།

ནཻ་གུ་མས་བྱིན་གྱིས་བརླབས་པའི་མཚན་མ་ཐོབ། སླར་བུད་མེད་གཉིས་ཀྱིས་གཟིམ་ཁང་དུ་བསྐྱལ་བའི་མོད་ལ་མནལ་སད། དཔལ་ཤ་བ་རིས་ཀྱང་བྱིན་གྱིས་བརླབས་ཤིང་དབང་བསྐུར་བའི་མཚན་མ་སོགས་དང་། དག་པའི་གཟིགས་སྣང་དང་ལྷ་དང་བླ་མའི་ཚོགས་ལས་ཟབ་ཆོས་དུ་མ་གསན།

དངོས་ཀྱི་བླ་མ་ཡང་གཙུག་རྒྱན་ནོར་བུ་འཇམ་དབྱངས་བསོད་ནམས་ལྷུན་གྲུབ། སངས་རྒྱས་རིན་ཆེན་སེང་གེ ཀུན་དགའ་མཆོག་གྲུབ་སོགས། རིན་ཆེན་རྣམ་བཞི། དོན་ཡོད་མཚན་ཅན། དཔལ་ལྡན་ཚུལ་ཁྲིམས། ཡིག་དྲུག་ཤེས་དཔལ། ཁམས་སྟོན་བསོད་ནམས་རྒྱལ་མཚན། ཀརྨ་པ་དྲི་བོ་ཆོས་རྒྱལ། དཔལ་ལྡན་འབྲུག་པ་ངག་དབང་ཆོས་རྒྱལ། ལྷུངས་ལུང་པ་གཞོན་ནུ་མཆོག་གྲུབ། སྟག་ལུང་པ་ཆེན་པོ་རྣམ་རྒྱལ་བཀྲ་ཤིས་སོགས་མཁས་གྲུབ་ཀྱི་བླ་མ་བཞི་བཅུ་ཙམ་བསྟེན། མདོ་སྔགས་ཀྱི་གཞུང་འགྲེལ་དབང་འཁྲིད་བྱིན་རླབས་པ་སོགས་མན་ངག་འབུམས་ཀླས་པ་གསན། ཁྱད་པར་སྨས་པའི་རྣལ་འབྱོར་རྒྱ་སྙོམ་ལེགས་པ་རྒྱལ་མཚན་ལ། མགོན་པོའི་སྤྲུལ་པས་ཆོས་བདག་པོའི་ལག་ཏུ་སྤྲོད་གསུངས་ལུང་བསྟན་ལྟར། ནཻ་གུ་ལུགས་སྐོར་བཅུ་གཉིས་ཀྱི་ཆོས་སྐོར་མ་ཚང་པ་མེད་པ་ཞལ་ཤེས་གནད་དང་བཅས་པ་བུམ་པ་གང་འབྱོའི་ཚུལ་གསན། བླ་མ་ཐམས་ཅད་རྒྱ་སྙོམ་པར་འདུས་ཤིང་དེ་ཤེས་འབྱུངས། མངོན་ཤེས་དང་གྲུབ་རྟགས་སྣན་པ་དང་གྲགས་པས་ཁྱབ། སྟག་ལུང་པ་ཆེན་པོ་ཀུན་དགའ་བཀྲ་ཤིས་སོགས་སྐྱེས་ཆེན་དུ་མ་དང་། གྲུབ་མཐའ་མཐའ་དག་གི་བླ་མ་མང་པོས་ཞབས་ལ་གཏུགས། དབུས་གཙང་ལ་སོགས་ཀྱི་སྡེ་དཔོན་ཆེ་བ་ཐམས་ཅད་ཀྱིས་མཆོད་པའི་ཞིང་དམ་པར་བྱུང་ཅིང་། གདུལ་བྱ་མཐའ་ཡས་པ་སྨིན་ཅིང་གྲོལ་བར་མཛད། ཐུབ་བསྟན་

གསེར་མདོག་ཅན། དཔལ་འཁོར་བདེ་ཆེན་གླིང་། རྩེ་ཆེན་ངམ་རིངས་སོགས་ཀྱི་སེང་གེའི་ཁྲིད་འཁོད་ཀྱང་། བྱ་བཏང་ཁོ་ནའི་རྩལ་གྱིས་སྟེའི་ཞལ་འཛིན་ནི་ཆེར་མ་མཛད། སྐུ་ཚེའི་འཇུག་ཏུ་ཇོ་ནང་དང་། ཆོས་ལུང་གི་སྒྲུབ་སྡེ་ལ་གཙོ་བོར་མཛད་ཅིང་། །སློབ་མ་མཁས་པ་བཟང་བ་མང་དུ་བྱུང་མོད། གཙོ་བོ་ཇོ་རིང་པ་ཀུན་དགའ་རྒྱལ་མཚན། མཁས་པའི་དབང་པོ་བྱམས་པ་ལྷུན་གྲུབ། ཆོས་སྐུ་ལྷ་དབང་གྲགས་པ་རྣམས་ལ། ས་ཧོ། དྭགས་ཤངས་ཀྱི་ཆོས་སྐོར་མཐའ་ཡས་པའི་བཀའ་བབས་གཏད་དེ། གཟུགས་སྐུ་ཆོས་དབྱིངས་སུ་བསྡུས། སྐུ་གདུང་རིང་བསྲེལ་གྱི་སྙིང་པོ་ཆོས་ལུང་བྱང་ཆུབ་རྩེ་མོར་བཞུགས་སོ།།

༄ བྲག་སྟོད་པ་ལྷ་དབང་གྲགས་པ་ནི། འབྲུག་ཡུལ་ལ་སྟོད། ཐོག་མར་སྟོད་འབྲུག་གི་བླ་མ་ལ། འབྲུག་ལུགས་ཀྱི་ཆོས་སྐོར། རས་ཆུང་བའི་སྙན་རྒྱུད། རྙིང་མའི་ཆོས་སྐོར་རྣམས་གསན། ཕྱིས་རྗེ་བཙུན་གྲོལ་མཆོག་ལ་ཉེ་བར་བསྟེན་ནས། ཇོ་ནང་པའི་ཆོས་སྐོར། ས་སྐྱའི་ཆོས་སྐོར་སོགས་སྨིན་གྲོལ་མཐའ་ཡས་ཐུགས་རྒྱུད་ཕྱུག་པོར་མཛད། ཁྱད་པར་ཤངས་པའི་ཆོས་སྐོར་མ་ལུས་པ་བུམ་པ་གང་འབྱོར་མཁྱེན་ཞིང་ཐུགས་སུ་ཆུད་པར་མཛད། སྒྲུབ་པའི་རྒྱལ་མཚན་བཙུགས་ཏེ་ཉམས་རྟོགས་ཀྱི་གློང་རྡོལ། རྩ་རླུང་ལ་རང་དབང་ཐོབ། འཆི་མེད་རྡོ་རྗེའི་སྐུ་བརྙེས། དགུང་ལོ་བརྒྱད་དང་ཉི་ཤུ་ལྷག་པར་འཚོ་ཞིང་གཤེགས། ས་དྭགས་ཇོ་ཤངས་སོགས་ཀྱི་སྒོ་ནས་གདུལ་བྱ་མང་པོ་སྨིན་གྲོལ་ལ་བཀོད། ཁྱད་པར་དཔལ་ལྡན་ཤངས་པའི་གདམས་པ་མཐའ་དག རྗེ་བཙུན་ཐམས་ཅད་མཁྱེན་པར་ཆོས་བདག་པོའི་ཕྱག་ཏུ་སྤྲད་དེ། ཞིང་གཞན་དུ་གཤེགས་སོ། །སྐུ་རྗེས་རྣམས་རྗེ་བཙུན་ཆེན་པོས་ཐུགས་ཁུར་བཞེས། སྐུ་གདུང་རིང་བསྲེལ་གྱི་སྙིང་པོ་ཅན་རྣམས་བྲག་སྟོད་ན

གསེར་གདུང་བཀྲ་ཤིས་འོད་འབར་དུ་བཞུགས་ཏེ་འགྲོ་བའི་མཆོད་པའི་ཞིང་དུ་གྱུར་ཏོ། །

༄ ཁམས་གསུམ་གྱི་བླ་མ། སྲིད་པ་གསུམ་གྱི་འདྲེན་མཆོག་དམ་པར་གྱུར་པ། རྗེ་བཙུན་ཐམས་ཅད་མཁྱེན་པ་ཀུན་དགའ་སྙིང་པོ་བཀྲ་ཤིས་རྒྱལ་མཚན་དཔལ་བཟང་པོ་འདི་ཉིད། སྐུ་སྐྱེ་བ་མང་པོའི་སྔོན་རོལ་ནས། ཐུག་རྗེ་ཆེན་པོ་མཆོག་གི་དངོས་གྲུབ་བརྙེས་ཀྱང་སྐྱེ་བ་མེད་ལ་སྐྱེ་བའི་ཚུལ་དུ། སློབ་དཔོན་ཀླུ་སྒྲུབ་ཀྱི་སློབ་མ་འབར་བའི་གཙོ་བོ་ནས་དགའ་བྱེད་ས་སྐྱོང་གི་བར་དུ་སྐྱེ་བ་བཞེས་པའི་ཚུལ་ནི། འཕྲུངས་རབས་རྣམ་ཐར་ནས་ཤེས་པར་བྱས་ལ། འདིར་སྐུ་སྐྱེ་བ་འདི་ཉིད་ཀྱི་རྣམ་པར་བརྗོད་པ་ནི། སྐུ་བལྟམས་པའི་ཡུལ། བཏན་མ་བཅུ་གཉིས་ཀྱི་ནང་ཚན་ཁ་རག་ཁྱུང་བཙུན་མ་གནས་པའི་ཕྱོགས། ཨུ་རྒྱན། གཉོས་ལོ། ཀླུ་ཡ་ཧྲ་ར་སོགས། སྐྱེས་མཆོག་དུ་མས་བསྟེན་པའི་གནས་དང་ཉེ་བའི། འགྲངས་ཕུ་ཞེས་དགེ་མཚན་དུ་མས་བརྒྱན་པའི་ཡུལ། གདུང་རུས་རྭ་ལོ་རྡོར་གྲགས་ལས་རིམ་གྱི་གྱེས་པའི་རྭ་ཤར་ནུབ་གཉིས་ལས་ཤར་བ། གྲུབ་ཐོབ་དབུས་སྟོན་པས་ལུང་བསྟན་བཞིན། ཡབ་རྣམ་རྒྱལ་ཕུན་ཚོགས། ཡུམ་རྡོ་རྗེ་བུ་དགའ་གཉིས་ཀྱི་སྲས་སུ། ཡུམ་ལ་མནལ་ལྟས་བཟང་པོ་དང་བཅས་ལྷུམས་སུ་ཞུགས་པའི་དུས་སུ། རྒྱལ་གྱི་ཟླ་བར་མེ་ཏོག་ཁ་འབུས་པ་དང་བཅས། ཤིང་མོ་ཕག་ཆུ་སྟོད་ཟླ་བའི་ཚེས་བརྒྱད་ལ་སྐུ་བལྟམས། མཚན་སྲིད་གཅོད་རྡོ་རྗེར་གསོལ། དགུང་ལོ་གཉིས་ཙམ་ལ་སྣང་བ་ཤིན་ཏུ་ཐུ་བ་ཞིག་ལ། འཕགས་ཡུལ་གྱི་བླ་མ་དམ་པ་རྣམས་ཀྱི་སྤྲུལ་པ་ཨ་ཙ་ར་ལྔ་ཐལ་ཕྱུང་དུ་བྱུང་སྟེ་བྱིན་གྱིས་རླབས། སྣང་བ་ལས་གྲོལ། སྐུ་ཆུང་དུའི་དུས་ནས་ཡི་དམ་གྱི་ལྟས་ཞལ་གཟིགས་པ་དང་།

མངོན་ཤེས་ཐོགས་མེད་མངའ་བ་སོགས་ནས་རྗེ་གྲོལ་མཆོག་གི་སྐུའི་སྐྱེ་བ་ཞིག་བལྟམས་སོ་ཞེས། སྟོན་གྱི་སྦྱིན་བདག་བུ་ཆེན་རྣམས་ཀྱིས་གསན་ཞིང་། ཁྱད་པར་མཁན་ཆེན་ལུང་རིག་རྒྱ་མཚོ་ལ་རྗེ་གོང་མའི་གནས་གཞི་རང་གནས་རི་བོའི་ཕུག་ཏུ་མཇལ། ཞེས་གསུངས་ཡོད་འདུག་པ་དང་། སྐབས་དེར་མནལ་ལྟས་བཟང་པོ་ལ་བརྟེན་ནས། སྐུ་སྐྱེས་ངོ་འཛིན་སྤྱན་འདྲེན་ལ་ཕེབས་དུས། སྟོན་གནས་མཁྱེན་པའི་གནས་ལ་ཡིད་ཆེས་སྙེད་དེ་སྤྱན་དྲངས། སྣ་དཀར་རྩེ། བྱང་མཁར་རྩེ་སོགས་རིམ་གྱི་བརྒྱུད་དེ། སྦྱིན་བདག་དང་དགོན་གནས་ཀྱི་སར་ཕེབས། སྐུ་ཆས་དང་འཁོར་རྣམས་ལ་ངོ་འཛིན་ཡིད་ཆེས་ཀྱི་གནས་སུ་གྱུར། ཛོ་ནང་དུ་ཕེབས་མ་ཐག་ཛོའི་ཆོས་འབྱུང་རང་གྲོན་རྩར་གཅོད་མཛད་པས་རྗེ་དྲུང་ཀུན་དགའ་དཔལ་བཟང་པོ་དགའ་སྐྱོ་ཟུང་འབྲེལ་གྱི་ཉམས་སྐྱེས། །དེ་ནས་ཆོས་ལུང་བྱང་རྩེར་ཕེབས་ཏེ། གློག་ཡིག་སོགས་སྦྲུངས་པའི་ཚུལ་བསྟན། རྗེ་རྫོང་རིང་པ་དང་། རྗེ་ལྷ་དབང་གྲགས་པ་གཉིས་ལ་ཟབ་ཆོས་དུ་མ་གསན་པའི་འགོ་བཙུམ། དེ་ནས་ལྷོ་སྟེན་ཁེབ་ཕྱོགས་དང་ཡར་འབྲོག་ཕྱོགས་སུ་བླ་མ་དམ་པ་རྣམས་ཆོས་ཇི་སྙེད་པ་གསན་པ་དང་ཉམས་སུ་བཞེས་པའི་ཚུལ་མཛད་པས། ཐུགས་སྨོང་བཟང་པོ་ཡང་འཕྲུངས། ཡར་འབྲོག་སྟག་ལུང་ཏུ་བཞུགས་པའི་སྐབས། རྣལ་འབྱོར་མའི་བྱིན་རླབས་ཞིག་གསན་པའི་ནུབ་མནལ་ལམ་དུ། གངས་ལ་ཞིག་བརྒལ་ཏེ་ཐེག་པས། ཨུ་རྒྱན་ཡིན་ཟེར་བའི་གནས་དུར་ཁྲོད་སྐྱི་གཡའ་བ་ཞིག་ཏུ་ཕུག་པ་ཞིག་ན་བུད་མེད་མང་པོ་ཚོགས་པའི་གཙོ་མོའི་ཕྱག་དབུ་ཐོག་ཏུ་བཞག་བྱིན་གྱིས་རླབས། དེ་དག་ཐམས་ཅད་ཀྱིས་དུས་གཅིག་ཏུ་བྱིན་གྱིས་བརླབས་པའི་སྣང་བ་བྱུང་བས་རྣལ་འབྱོར་མས་རྗེས་སུ་འཛིན་པར་ངེས་ཏེ། ཡི་དམ་གཙོ་བོར་བཟུང་། སླར་ཡང་ཆོས་ལུང་བྱང་

ཏྟེར་ཕེབས། སྟག་ལུང་བ་ཆེན་པོ་ཀུན་དགའ་བཀྲ་ཤིས་རྒྱལ་མཚན་དཔལ་བཟང་པོའི་ཞལ་སྔ་ནས་སྐྱུངས་པའི་མཁན་པོར་གསོལ། འཛམ་དབྱངས་ཀུན་དགའ་རྒྱལ་མཚན་གྱིས་སློབ་དཔོན། རྗེ་དྲུང་ཀུན་དགའ་དཔལ་བཟང་པོས་དུས་བསྒྲོ་བ་དང་བཅས། དགུང་ལོ་བརྒྱད་པ་སྣ་ཚོགས་ཞེས་བྱའི་ཁྲིམས་སྟོད་ཟླ་བའི་ཚེས་ལྔའི་ཉིན་རབ་ཏུ་བྱུང་བ་སྟེ་དྲུར་སྒྲིག་རྒྱལ་མཚན་གྱིས་མཛེས་པར་མཛད། བླ་མ་དམ་པ་མཁན་སློབ་དེ་དག་ལ་མདོ་སྔགས་ཀྱི་ཆོས་མང་དུ་ཞུས། །བླ་མ་དམ་པ་རྣམས་བཀའ་བགྲོས་པའི་མཁས་མཆོག་བྱམས་པ་ལྷུན་གྲུབ་གནས་ཀྱི་སློབ་དཔོན་དུ་མངའ་གསོལ། མདོ་ཕྱོགས་ཀྱི་ཐུགས་གཉེར་བསྐྱོན་པར་མཛད་ཅིང་། ལུང་རིག་སྨྲ་བའི་ཁྱུ་མཆོག་ཆེན་པོར་གྱུར། གཞན་ཡང་རྗེ་སྟག་ལུང་བ་ཆེན་པོ། རྗེ་དོ་རིང་པ་ཆེན་པོ། མཁན་ཆེན་ལུང་རིགས་རྒྱ་མཚོ། བླ་མ་དམ་པ་བྱམས་པ་ལྷུན་གྲུབ་གྲུབ་པའི་དབང་ཕྱུག་ལྷ་དབང་གྲགས་པ། མཁས་གྲུབ་སངས་རྒྱས་ཡེ་ཤེས། དོ་རྗེ་འཛིན་པ་ཆེན་པོ་ཡེ་ཤེས་དབང་པོ་སོགས་ལ་རྒྱུད་སྡེ་བཞི་དང་འབྲེལ་བའི་ས་སྐྱ་པའི་ཆོས་སྐོར་ཡོངས་རྫོགས། དཔལ་ཧོ་མོ་ནང་བ་དང་། ཞ་ལུ་པ་གཉིས་ཀྱི་ཆོས་སྐོར། འབྲུག་པའི་རྒྱལ་དབང་བཀའ་འབུམ་སོགས་ཆོས་སྐོར་ཡོངས་སུ་རྫོགས་པ། ཀརྨ་ཀཾ་གཙང་གི་ཆོས་སྐོར། སྟག་ལུང་པའི་ཆོས་སྐོར་ཡོངས་རྫོགས།

༄ དཔལ་ལྡན་ཤངས་པ་བཀའ་བརྒྱུད་པའི་སྨིན་གྲོལ་གདམས་པ་ལག་འཁྲིད་ཞལ་གདམས་དང་བཅས་པ་མ་ལུས་པ་གསན་ཞིང་། ཡི་དམ་ཆོས་སྐྱོང་གི་བསྙེན་སྒྲུབ་སོགས་ཀྱང་ནན་ཏན་གནང་བས་བསྐྱེད་རིམ་ལ་བརྟན་པ་ཐོབ། རྒྱུད་སྡེའི་གཞུང་བཤད་རྒྱ་ཆེན་པོ་ཐུགས་སུ་ཆུད། ཡི་དམ་ལྷའི་ཞལ་གཟིགས་མང་དུ་

བྱུང་བ་སོགས་རྣལ་འབྱོར་མ་རྒྱུད་ཕྱོགས་ལ་གཙོ་བོར་ཐུགས་ཀྱི་བློ་གྲོས་རྒྱས་པར་བྱུང་བ་ན། བསྙེན་པར་མ་རྫོགས་ཕན་གྱི་མཛད་པའོ། །དེ་ནས་དགུང་ལོ་ཉི་ཤུར་ཉེ་བའི་ཧོར་ཟླ་བཅུ་གཅིག་པའི་ཚེས་བཅུ་བདུན་ལ་འདུལ་འཛིན་ཀུན་དགའ་རྒྱལ་མཚན་གྱིས་མཁན་པོ། མཁས་མཆོག་བྱམས་པ་ལྷུན་གྲུབ་པས་སློབ་དཔོན། དགེ་བཤེས་བློ་བཟང་པ་དང་། རྗེ་དྲུང་ཀུན་དགའ་སོགས་ཀྱིས་ཁ་སྐོང་ལ་བསྙེན་པར་རྫོགས་པ་དགེ་སློང་གི་སྡོམ་པ་ཡང་དག་པར་བཞེས། ཕྱི་ལྟར་ཉན་ཐོས་ཀྱི་སྤྱོད་པ། ནང་ལྟར་རྒྱལ་སྲས་རྡོ་རྗེ་འཛིན་པ་ཆེན་པོར་གྱུར་ཏེ། བསྟན་པའི་བདག་པོ་ཆེན་པོ་མཛད་ནས་བྱང་སྟག་ལུང་། ལྷོ་སྟེན་ཁེབས། སྣེ་སྦོ་པ་རྟེ། ཡར་རྒྱབ། ནུབ་ལ་སྟོད་བར་གྱི་སྡེ་དཔོན་ཆེ་ཕྲ། དགོན་གྲྭ་རིས། ཡུལ་མི་ཐམས་ཅད་ཆོས་ཀྱིས་གདུལ་བྱར་མ་གྱུར་པ་མེད་པ་ལྟ་བུ། སྦྱོར་དྲུག་གི་རྟགས་བཅུ་སོགས་བཤད་ཚོད་དང་མཐུན་པར་ཐུགས་ཉམས་སུ་འཁྲུངས། ནཻ་གུ་ཆོས་དྲུག་ཐུགས་ཉམས་སུ་བསྟར་བའི་དུས་རྨི་ལམ་ཟིན་འབྱོངས་ཡུལ་སྣང་གདན་ལ་ཕེབས་པས། ལྷོག་འགྱུར་གྱི་དོན་ལ་མངའ་བརྙེས། མངོན་མཁྱེན་ལ་ཐོགས་པ་མེད། བསམ་སྟིངས་སུ་བཞུགས་པའི་སྐབས། ཀརྨ་པ་དབང་ཕྱུག་རྡོ་རྗེ་ཞྭ་དམར་སྤྲུལ་པའི་སྐུ་དང་བཅས་པ་ཞལ་འཛོམས་ལེགས་ཚོགས་ཀྱི་སྟེང་ནས་ཆོས་ཀྱི་གསུང་བགྲོས་ལས་འཕྲོས་ཏེ་དགྱེས་པ་ཆེན་པོར་གྱུར། དབང་ཕྱུག་རྡོ་རྗེ་ཞིང་གཞན་དུ་གཤེགས་པའི་མཚན་མ་དགོངས་ཏེ། རྗེ་བཙུན་ཆེན་པོ་འདི་ཉིད་ལ་བསྟན་པའི་བདག་པོར་མངའ་གསོལ་གྱི་བརྟན་བཞུགས་གསུང་བརྗོམ་དང་བཅས་འབུལ་བར་གནང་། དཔལ་ལྡན་ས་སྐྱའི་གདུང་བརྒྱུད་བདག་ཆེན་བསོད་ནམས་དབང་པོ་དེ་ཉིད་དགྱེས་པ་ཆེན་པོས་རྟེན་གསུམ་ནང་མཛལ་མང་པོའི་གཟིགས་འབེབས་དང་། ས་

སྐུ་བའི་གདུང་བརྒྱུད་ལ་དགོངས་ཏེ་ཆོས་འབྲེལ་ཞུ་བ་གནང་དུས་བདག་ཆེན་ཉིད་ཀྱིས་ས་སྐྱའི་བསྟན་པའི་བདག་པོར་མངའ་གསོལ་ལྟ་བུར་མཛད། འོན་ཀྱང་སྡེ་སྲིད་ནས་དབུ་བླའི་གཙོ་བོར་མ་ཁུར་བས་ཕྱིས་ཙུང་ཟད་མི་དགྱེས་པའི་ཚུལ་བསྟན། རྒྱ་གར་གྱི་པཎྜི་ཏ་ཕྱཀྲ་བཛྲ་དང་། བྲཧྨ་གུཎྜ་ནཱ་ཐ་ལ་སོགས་པ་མཁས་ཤིང་གྲུབ་པ་བརྙེས་པ་དག་ལ། རྡོ་རྗེ་ཐེག་པའི་གཞུང་འགྲེལ་མན་ངག་བོད་ཀྱི་བསྒྲེ་ལྟད་མ་ཞུགས་པ་མང་དུ་གསན་ཅིང་། རྒྱ་གར་ཡུལ་སོ་སོའི་འཕྲུལ་སྐད་དང་། ལེགས་སྦྱར་གྱི་སྐད་སོགས་རང་མཁྱེན་དུ་ཡོད་ཅིང་། སྒྲ་ལ་མཁྱེན་པ་མཛད་པ་མཐར་ཕྱིན་པས་ལོ་ཙཱ་གཞན་ལ་མ་ལྟོས་པའི་འགྱུར་བྱང་ཡང་ལེགས་པར་ཞུས་ཤིང་དག་པ་སོགས་དང་། གཞན་ཡང་ཞི་བྱེད་གཅོད་ཡུལ་པ། རི་བོ་དགའ་ལྡན་པའི་ཆོས་སྐོར། རྗེ་ཙོང་ཁ་པ་སོགས་དང་། མདོར་ན་རྒྱ་བོད་དུ་འགྱུར་རོ་ཅོག་གི་གཞུང་དང་མན་ངག་དང་། བོད་ཀྱི་བླ་མ་མཐའ་དག་གི་གསུང་ཕྱོགས་རིས་སུ་མ་བཅད་པ་དག་གསན་ཅིང་། སློབ་དཔོན་པདྨ་ལ་དངོས་སུ་ཆོས་གསན་པ་དང་བྱིན་གྱིས་བརླབས་པའི་མཚན་མ་ཐོབ་པ་དང་། དགུང་ལོ་ཉེར་དགུ་པའི་སྟེང་། ཇོ་ནང་སྐུ་འབུམ་རྡོ་རྗེ་གདན་དུ་བཞུགས་དུས། ཀུན་མཁྱེན་དུས་གསུམ་སངས་རྒྱས་དང་མཇལ། ངེས་དོན་བསྟན་པའི་བདག་པོ་མངའ་གསོལ། བྱང་ཆུབ་སེམས་དཔའ་ཆོས་འཕགས་ཀྱི་སྐུའི་རྣམ་པ་ཅན་ཡང་གཟིགས་ཤིང་། མཐར་ཐུག་གི་དོན་གཞན་སྟོང་དབུ་མའི་ལྟ་བ་ལ་ངེས་པའི་ཤེས་པ་ཁྱད་པར་ཅན་དང་། ཆོས་ཐམས་ཅད་ཀྱི་གནས་ལུགས་དེར་འདུས་པའི་ཐག་ཆོད་པའི་རྟོགས་པ་ཁྱད་པར་ཅན་ཐུགས་ལ་འཁྲུངས། སྤྱིར་སྐུ་སྐྱེས་སྔ་རིམ་གྱི་རྟེན་འབྲེལ་ལ། ཐོ་རངས་པའི་དུས་དྭགས་པོའི་སློབ་མར་གྱུར་པས། དྭགས་པོ་བཀའ་བརྒྱུད་ཀྱི་ཆོས་ལ་མངའ་བརྙེས་པ་

དང་། ཨ་ཝ་དྷཱུ་ཏཱིར་འཁྲུངས་པའི་དབུ་ཐོད་བདེ་མཆོག་རང་བྱོན་ཡོད་པ་ས་སྐྱའི་སྐུ་འདྲ་མཛེས་ཐོད་མའི་ནང་ལ་བཞུགས་པས། ས་སྐྱའི་ཆོས་ལ་འགྲོ་ཕན་ཆེ། འཛམ་དབྱངས་ཆོས་རྗེར་འཁྲུངས་དུས་ཙོང་ཁ་པའི་ཐུགས་སྲས་སུ་གྱུར་པས། དགེ་ལུགས་ལ་མཁྱེན་པ་རྒྱས། རྗེ་གྲོལ་མཆོག་དུས། ཤངས་པའི་བསྟན་པའི་བདག་པོར་གྱུར་པས་སྦྱངས་པ་འགྲོ་དོན་འཕྲིན་ལས་ཆེ་བ་སོགས། བསྟན་པ་སྤྱིའི་བདག་པོར་གྱུར་པས། འཕགས་ཡུལ་དུའང་སྙན་གྲགས་ཀྱི་ཁྱབ་པས། རྒྱ་གར་ལྷོ་ཕྱོགས་ཀྱི་རྒྱལ་པོ་ཧྲ་རེ་ཞེས་པས། སྙན་ཚིག་ཟ་འོག་གོས་ཀྱི་ཞུ་ཤོག་གི་རྟེན་དང་བཅས་པ་འབུལ་བ་སོགས་འཛམ་གླིང་ཀུན་ཏུ་གྲགས་སོ། །འོན་ཀྱང་ཀུན་མཁྱེན་ཆེན་པོས་ལུང་བསྟན་ལ་བརྟེན་ནས། དཔལ་ཇོ་མོ་ནང་པའི་ལུགས་སྲོལ་ལ་གཙོ་བོར་གྱུར་པའི་སྐྱེ་འགྲོའི་བསོད་ནམས་ཀྱི་ཞིང་ས་ཆོས་རྗེ་ཆེན་པོ་ཞིག་གནང་བར་བརྩམས་ཏེ། ལྷ་སར་ཇོ་བོ་ཆེན་པོ་ལ་མཆོད་འབུལ་དང་སྨོན་ལམ་འདེབས་པ་གནང་བས། རྟེན་འབྲེལ་གྱི་ལེགས་ཚོགས་དུ་མ་བྱུང་བ་ནས། ཆོས་སྡེའི་ས་ཡུལ་གང་དུ་གདབ་དགོངས་པ་གཏད་པའི་ཚེ། རྟག་བརྟན་གྱི་ས་ཡུལ་འདིའི་སྟེང་གི་ནམ་མཁའ་ལ། དཔལ་དུས་ཀྱི་འཁོར་ལོའི་དཀྱིལ་འཁོར་སངས་རྒྱས་དང་བྱང་ཆུབ་སེམས་དཔའ་མང་པོ་དང་། ཨུ་ཙ་ལའི་ཐད་དུ་མཧཱ་ཀཱ་ཡ་ལྕམ་དྲལ་འཁོར་བཅས་ཀྱི་རྣམ་པ་དང་བཅས་པའི་གཟིགས་སྣང་བྱུང་བས། ཆོས་སྡེའི་ས་ཡུལ་ལུང་བསྟན་པར་དགོངས་ནས། ས་ཕྱོགས་དེ་ཉིད་བྱིན་གྱིས་བརླབས་པས། དེར་གནས་པའི་འབྱུང་པོ་རྣམས་ཀྱིས་ས་རྫོ་གང་དགོས་ཕུལ་ཞིང་། ཀླུ་རྣམས་ཀྱིས་ཆུ་མིག་གསར་བ་དུ་མ་ཡང་ཕུལ་ཆུ་ཤིང་འཕེལ་རྒྱས་ཀྱིས་ལས་སྒྲུབ་པས། ཨར་པོ་བྱེད་པའི་དུས་སུ། ས་རྫོའི་རིགས་གང་དགོས་གཏེར་ལྷ་བུ

འཐོན་ཞིང་། སྐྱེ་ཤིང་ཀྱང་ཤིན་ཏུ་ལེགས་པ་སྐྱེ་གྲགས་པ་སོགས་ཀུན་གྱི་མཐུན་སྣང་དུ་གྲུབ་པ་འདི་ག་ཡིན། གཞན་ཡང་སྲོག་ཆགས་གྲོག་སྦུར་སོགས་ཆེར་མི་སྣང་བས། ས་རྡོའི་བྱ་བ་སྡིག་དང་མ་འདྲེས་པ་དང་བཅས་ཉིན་མོ་མིའི་འགྲོ་བས་ལས་ལ་འབད་ཅིང་།ནུབ་མོ་འབྱུང་པོ་རྣམས་ཀྱིས་ལས་ཀྱི་བྱ་བ་ལ་ཞུགས་པས་ཟིན་གྲུབ་ཀུན་གྱི་བློར་མི་ཤོངས་པ་ལྟར་དུ་གཙུག་ལག་ཁང་ཉི་ཤུ་རྩ་གྲངས། གྲྭ་ཁང་བརྒྱ་ཕྲག་ལྔུགས་རི་དང་བཅས་པ། ནང་གི་རྟེན་གསུམ་སངས་རྒྱས་རབས་བདུན་སྐུ་ཚད་ཤིན་ཏུ་ཆེ་བ་གསེར་ཟངས་ལས་གྲུབ་པ། ཚེ་དཔག་མེད། སྒྲོལ་མ། ཡུམ་ཆེན་མོ། རྣམ་སྣྲ་ལ་སོགས་གསེར་ཟངས་ལས་གྲུབ་པའི་སྐུ་མི་ཚད་རེ་རྒྱན་ཕྲ་བཀོད་ཕུན་སུམ་ཚོགས་པ། དར་ཟབ་རིན་པོ་ཆེ་སྣ་ཚོགས་གསེར་ཟངས་ལས་ལྷག་པའི་དཔལ་འཁོར་ལོ་སྡོམ་པ་ཞལ་ཕྱག་ཡོངས་རྫོགས་སྐུ་ཚད་ཤིན་ཏུ་ཆེ་བ། བདེ་གཤེགས་མཆོད་རྟེན་བརྒྱད། དུས་འཁོར་ནས་བརྒྱུད་པའི་མཆོད་རྟེན་རྣམས་གསེར་ཟངས་ཕྲ་རྒྱན་རིན་ཆེན་སྣ་ཚོགས་བཀོད་པའི་ངོ་མཚར་མི་ཚད་ཙམ། རྒྱལ་བ་འོད་དཔག་མེད་ཐོག་ཚད་ཕྱེད་གཉིས་གསེར་ཟངས་ལ་གྲུབ་པ། རྡོ་ནང་དུ་ལྷ་ཁང་གསར་བཞེངས་གསུམ་ཙམ་ལ། གསེར་ཟངས་དང་འཇིམ་སྐུ་མང་པོ་དག་དང་། ཁྱད་པར་བྱམས་ཆེན་ཐོག་ཚད་གཉིས་པ་གསེར་ཟངས་ལས་གྲུབ་པ། བཀའ་འབུམ་ཕུ་ཏི་ཉི་ཤུ་རྩ་གྲངས་ཀྱི་སྤྱར་ཡོངས་རྫོགས་དང་བཅས་པ། རྟེན་གསུམ་ [དང་] ལྷ་རྫས་ཀྱིས་ལྷ་ཁང་ཐམས་ཅད་ཡོངས་སུ་གང་བ། ཐོག་ཐམས་ཅད་གོས་ཆེན་བཟང་སྤྲིགས་དང་བུམ་གདན་ལ་སོགས་ཀྱིས་གནམ་བརྒྱན་ལྟམ་དྲལ། མཐོང་པའི་གོ་སྐབས་མེད་པ། གོས་སྐུ་ལེགས་པ་བཅོ་བརྒྱད་ཙམ། བཀའ་བསྟན་བཅོས་འགྱུར་རོ་ཅོག་གི་གླེགས་བམ་ཡོངས་རྫོགས་གྲངས་མང་པོ། དགེ་

འདུན་པ་སྟོང་ར་ཅན་ལ་ནར་ཕོགས། དཔལ་དུས་ཀྱི་འཁོར་ལོའི་གཙོ་བོར་གྱུར་པའི་རྒྱུད་སྡེ་རབ་འབྱམས་ཀྱི་རྟུལ་ཆོན་གྱི་དཀྱིལ་འཁོར་ལ་བརྟེན་ནས་སྒྲུབ་མཆོད་ཉིན་གྲངས་མང་པོ། གར་འཆམས་ཀྱི་ཆ་ལག་རྒྱན་གོས། རོལ་མོའི་ཚོགས་བརྒྱ་ཕྲག་མང་པོ་དང་བཅས་པ། ལོ་བཅུ་གསུམ་ཙམ་གྱི་ཁོག་ཏུ་གྲུབ་པ་རྣམས་སོ་སྐྱེའི་སྤྱོད་ཡུལ་དུ་མ་གྱུར་པ་ནི། ད་ལྟ་ཉིད་དུ་བདོག་པ་འདི་ལྟར་གདའ། དགུང་ལོ་ལྔ་བཅུ་རྩ་བདུན་ཐོག་ཡུམ་སྐུ་ནོངས་པར་གྱུར་པའི་དགོངས་རྫོགས་ལ་ཡང་རྟེན་བཞེངས་རྒྱ་ཆེ་བར་སྒྲུབས། དེ་དང་དུས་མཚུངས་པ་ཙམ་དུ་ཤུན་ཞབས་དྲུང་སྐུ་གྲིབ་ཀྱི་གཉེར་བབས་ཡོད་བཞིན། གྲུབ་མཐའ་གོ་ལོང་འཛིན་པ་བྱས་བྱུང་རུས་མེད་ཀྱི་མི་འགའ་རེའི་ཞུ་དབང་དུ་སོང་ནས། དགོངས་པ་དང་གནད་སྒོ་ལོག་པར་སོང་བས། སྡེ་སྲིད་བཀའ་བཞིན་ཕྱག་མཛོད་ནས་རྟག་བརྟན་གདན་དྲངས་སྐྱོང་བ་སྐུར་འདས་པའི་སྐུ་བཤགས་པར། ཕྱག་མཛོད་ནས་བཀུར་བསྟི་ཆེ་བ་རང་མ་བྱུང་བ་འདྲ་ཟེར་གྱིན་ཡོན་འདུག ཞག་ཉེར་གཅིག་ཙམ་ནས་གནས་ཚུལ་སྟོན་པས། སྐུ་རྗེས་ལ་གཙུག་ལག་ཁང་གསར་བཞེངས། དགེ་འདུན་ཚོགས་ཆེན་ལ་ཡང་སྐུ་ཆས་གང་ཡོད་འགྱེད་དུ་གནང་ཞིང་སྐུ་གྲིབ་སྦྱོང་ཞིང་བཤགས་ཐབས་ཉིན་གྲངས་མང་པོ་ཐུགས་རྩོལ་གནང་བས། སྐུའི་སྐྱེ་གནས་ལོག་པར་མི་ལྟུང་བའི་མཚན་མ་གཟིགས། སྤྲེའུ་ལོའི་དགུན་སྟོད་གཞིས་ཁ་རྩེར་ཕེབས། སྡེ་སྲིད་ཀྱི་དགོངས་པ་བསྐྱང་བའི་བཀའ་ཆོས་ཀྱི་རིམ་པ་རྒྱ་ཆེར་གནང་སྐབས། ཞབས་ལ་སྐྲངས་འབུར་གྱི་རྣམ་པས་སྟོང་བའི་ཚུལ་དེས་སྡེ་སྲིད་ཀྱི་སྐུ་དོགས་ཀྱང་སངས་པ་འདུག་གསུངས། ཏུར་སྐྲིག་སྒྲོལ་མས་ལུང་བསྟན་ལྟར་རྟག་བརྟན་དུ་ཕེབས་བཞུད་ཤར་བས། ཉིན་རེ་བཞིན་སྐུ་དར་སྐྱིད་ཆེ་བའི་ངོས། བྱ་ལོའི་མགོར་ཧོ་ནང་

དུ་འཁྲིད་ཚུགས། དབུས་ཕྱོགས་ནས། རྨོག་ཅོག་པ་དཔོན་སློབ་རྟོགས་ལྡན་རྒྱ་བོད་དང་བཅས་པའི་ཞུ་བ་མང་པོ་དང་། གཙང་ཕྱོགས་ཀྱི་བླ་མ་ཆེ་ཕྲ། ལ་སྟོད་ལྷོ་བྱང་གི་བླ་མ་གྲྭ་རིས། སྡེ་དཔོན་མི་མང་སྐྱ་བོ་ཕོ་མོ་འདུས་ཚོགས་ཤིན་ཏུ་ཆེར། ཆོས་དང་ཟང་ཟིང་གཉིས་ཀས་གྲུ་ནོམ་པར་བཀའ་དྲིན་བསྐྱལ་ཞིང་། སྤྱིར་དྲུག་ཐུན་མཚམས་དམ་པོའི་འཁྲིད་སྐྱོང་བ་ཡང་ལོ་འདི་ལས་མང་བ་སྔར་མ་བྱུང་ཞིང་། ངོ་སྤྲོད་ཀྱི་དུས་གར་འཚམས་རྣམས་ཀྱང་སྔར་ལས་རྒྱས་པ་བྱུང་ཞིང་། དེ་ནས་མི་རིང་པར་ཕྱག་མཛོད་པ་གསུངས་ཚམས་རས་པའི། ཧོར་ཟླ་གཉིས་པའི་ཉེར་བཞི་ལ་སྐུ་མ་འཚོའི་ཉེར་དྲུག་ལ་བསང་གཏོར་མང་ཧ་འགྱེད་བཅས་རྒྱས་པར་གནང་། སྐུ་གདུང་གི་བྱ་བའི་ཉིན་ནམ་མཁའ་དྭངས་ཤིང་འཇའ་ཚོན་འཁྲིགས་པ་སོགས་ངོ་མཚར་གྱི་ལྟས་མང་དུ་བྱུང་ཞིང་། ༸རྗེ་བཙུན་ཉིད་ཀྱི་ཞལ་ནས། འདི་པ་མི་འཆི་བའི་སྔོན་ལོ་བཅུ་ཙམ་ནས། དགེ་སྦྱོར་ལ་བརྩོན་པ་ཕུལ་ཕྱིན་བྱེད་ཀྱིན་ཡོད་པ་དང་། གཙུག་ལག་ཁང་རྟེན་བཞེངས་སོགས་ཀྱང་། རྒྱ་ཆེའི་ཁུར་བླངས་བརྩོལ་བ་བྱས་པས། ཟང་ཟིང་གི་དགེ་རྩ་རྗེས་སུ་སྒྲུབ་པ་ལ་མ་ལྟོས་པའི་སྐྱེས་གནས་ངན་པ་མི་ཡོང་བའི་གདེང་ཡོད། འོན་ཀྱང་རང་ཕྱོགས་ཀྱི་གྲུབ་མཐའ་ལ་འདོད་པའི་བློ་ནུས་ཆེ་ཞིང་། རྟག་བརྟན་ཇོ་ནང་གཉིས་ཁོ་ན་བརྒྱལ་དུ་བཏོན་པས། ཀུན་གྱི་མིག་ཏུ་མི་ཤོངས་པ་ལྟ་བུའི་སྟོབས་རྒྱས་པས། གཞན་ཕྱོགས་འགའ་ཞིག་ལ་ནི་ཚུར་ཟད་གནོད་པ་ཡང་བྱུང་སྲིད། མ་གནོད་ཀྱང་ཆགས་སྡང་དང་དོགས་པའི་བློ་སྐྱེས་པའི་སྐུར་འདེབས་ལོག་སྨྲས་བྱེད་པ་དང་། རང་ངོས་ཉམས་ལེན་དང་། བརྩོམས་པ་དང་ཆོས་འཆད་པའི་ཆོས་ཀྱི་བྱ་བ་ཁོ་ནས་འདའ་བ་མ་གཏོགས། བྱ་བ་གང་ལ་ཡང་བློ་མ་འཇུག་ཅིང་། སྙིང་རེངས་མི་བྱེད་པར་བརྟེན། ཁོང་པ་དབང་བཙན་ཏུ

སོང་བ་འདྲའི། སྦྱིན་བདག་ཆེ་ཕྲ་བླ་མས་གྲྭ་རིགས། ཚོ་འདིའི་འདོད་པ་དང་འདྲིས་པ་རྣམས་ལ་ནི། སེམས་འགྲུས་དང་ཡོག་ལྟས་རྒྱུས་བྱུང་རིགས་དང་། མཛལ་འཕྲད་ཆོས་ཞུ་བྱེད་མཁན་ལ་ཡང་། འདོད་པ་བཞིན་མ་བྱུང་སྙམ་པའི། སྟེར་དབང་ཆོས་ཀྱི་འབྲེལ་བའི་སྐྱ་སེར་གྲགས་ཞན་མང་པོ་སྐྱུར་བའི་གཞི་བྱེད་པའི། འགྲོ་བ་དེ་དག་ཉེས་པ་ཆེན་པོར་འགྱུར་བ་འདྲ་སྙམ་པས། རྗེས་བསྟུར་ལ་དམིགས་པའི་དགེ་རྩ་རྒྱ་ཆེར་སྒྲུབ་གསུངས། མང་ཇ་འགྱེད་བཅས་སྒྲུབ་དཀྱིལ་ཞལ་འབྱེད་ཚོག་གྲྭ་རྟེན་བཞེངས་རྒྱ་ཆེ་བ་གནང་ཞིང་། ༸རྗེ་བཙུན་ཉིད་ཀྱིས་མི་འཁྲུག་པའི་ཀློ་ནས་སྒྲིབ་སྦྱོངས་གནང་བ་སོགས་སྐུ་རྗེས་བསམ་ལས་འདས་པ་བསྒྲུབ་པའོ། །

ཡང་དུས་དེར་བུ་ཆེན་དང་ཕྱག་གཡོན་ནང་མ་སྐུ་དྲུང་དུ་འཁོད་པ་རྣམས་ཀྱིས། རྗེ་བཙུན་ཉིད་ཀྱི་སྐུ་གསུང་ཐུགས་མཛད་པ་འཕྲིན་ལས་གང་ལ་ཡང་ལེགས་པར་བརྟགས་ན། རྒྱལ་བ་གཉིས་པ་ལྟ་བུ་འདི་ལ་སྦྱིན་བདག་འགའ་རེར་མི་འདོད་པ་ཐོག་ཏུ་བབས་པའི་ངན་ཁག་དང་། སྐྱེ་བོ་འགའ་ཡང་གཞི་མེད་ལ་སྒྲོ་བཏགས་ཀྱི་བསྐུར་བ་ཡོད་པ་འདི་ཡང་། ཕྱག་མཛོད་པའི་སྐྱོན་རང་ཡིན་ནམ་ཞུས་དུས། ལན་གསུངས་ལས། སྤྱིར་སྙིགས་མའི་དུས་འདིར་རྫོགས་པའི་སངས་རྒྱས་དངོས་སུ་བྱོན་ཀྱང་། ཐམས་ཅད་མགུ་བ་དང་གུས་པ་བྱེད་པ་དཀའ། དགོས་སུ་མཐོན་པོར་མི་སྣང་། ཧྲུལ་པོར་ཁྲི་སྟོང་ཟེར་བའི་འཇིག་རྟེན་ཕལ་པའི་གཏམ་རྒྱུད་ལྟར་ཡིན། གཞན་གོང་དུ་སློས་པའི་རྒྱུ་མཚན་དེ་གོ་དགོས། ལར་སེམས་ཅན་རྣམས་ཀྱི་བདེ་སྡུག་སྔོན་ལས་གཉེན་པོས་མ་བཅོམ་ཞིང་། འཕྲུལ་གྱི་བྱེད་རྐྱེན་གཉིས་ཀ་འཛོམས་པའི་འབྲས་བུ་ནི། སངས་རྒྱས་སྟོང་གི་ཐུགས་རྗེ་སྤྱངས་ཀྱང་

བཟློག་པའི་ཡུལ་དུ་མི་འགྱུར་ཏེ། རྗེ་བཙུན་བྱམས་མགོན་གྱིས། ལྷ་ཡི་རྒྱལ་པོས་ཆར་ཕབས་ཀྱང་། །ས་བོན་མི་རུང་མི་འབྲུངས་ལྟར། སངས་རྒྱས་རྣམས་ནི་བྱོན་གྱུར་ཀྱང་། །སྐལ་བ་མེད་པས་བཟང་མི་མྱོངས། །ཞེས་གསུངས་འདུག་པ། དཔེར་ན་རྒྱལ་དབང་ཀརྨ་པ་སངས་རྒྱས་དྲུག་པའི་སྤྲུལ་པ་ཡིན་ངེས་པ་ཡིན་ཀྱང་། སྦྱིན་བདག་གི་ཐུ་བོ་སྐྱ་རབ་པ་ཁྲུངས་མེད་དུ་སོང་། འཇམ་དཔལ་གྱི་རྣམ་སྤྲུལ། དཔལ་ལྡན་ས་སྐྱའི་སྦྱིན་བདག་གི་གཙོ་བོ་སྡེ་སྲིད་ཡར་རྒྱབ་པར་ཡང་དེ་བཞིན། འཇམ་དབྱངས་ཀྱིས་རྗེས་སུ་བཟུང་ངེས་པ་རྒྱལ་བ་ཙོང་ཁ་པ་ཆེན་པོ་དང་། འབྲོམ་སྟོན་རྒྱལ་བའི་འབྱུང་གནས་ཀྱི་རྣམ་འཕྲུལ་ཐམས་ཅད་པ་ཡབ་སྲས་ཀྱི་བསྟན་པའི་སྦྱིན་བདག་སྡེ་པ་དགའ་ལྡན་བར་ཡང་གཟིགས་དང་། འཕགས་པ་འཇིག་རྟེན་དབང་ཕྱུག་མའི་གཟུགས་འཛིན་པ། གཙང་པ་རྒྱ་རས་པ་ཆེན་པོའི་རྣམ་སྤྲུལ་དང་། བརྒྱུད་པ་རིམ་པར་བྱོན་པའི་བསྟན་པའི་སྦྱིན་བདག ལྷུན་པོ་རྩེ་བར་ཡང་གཟིགས་མཛོད། སྐྱེས་ཆེན་དམ་པ་དགེ་འདུན་འདུས་པ། རྣལ་འབྱོར་ཕོ་མོ་རྣམས་ལ་ཐུགས་རྗེ་དང་བྱིན་རླབས་མེད་པ་དག་ག་ལ་ཡིན་ཁོ་རང་རྣམས་ཀྱིས་ལས་མཐུ་བཙན་ལས་བྱུང་བ་ཡིན་མོད། རྣམ་པ་གཅིག་ཏུ་ན། དད་པ་ལ་འགྱུར་ལྡོག་ལོག་ལྟ་ཚབས་ཅན་གྱིས་དམ་ཉམས་བྱས་པས། མཐོང་ཆོས་ཀྱི་འབྲས་བུ་ཚེ་འདིར་སྨིན་པ་ཡང་ཡིན་སྲིད། འོན་ཀྱང་ཁོ་བོའི་རྣམ་ཐར་བྱ་བ་སྒྲུབ་ཚུལ་འདི་ལ། བློ་གྲོས་དང་ལྡན། དྲང་པོར་བརྗོད། ཡུན་དུ་བརྟགས་དཔྱད་བྱས་པ་རྣམས་ཀྱིས་བསྟན་པའི་བཞག་པ་དང་། བསྟན་བཅོས་མཐོང་བ་རྣམས་ལ་ནི། ཁྱོད་རང་ཚོས་ཚིག་གི་སྒོ་ནས་དད་པ་སྐྱེད་མི་དགོས་རང་ཤུགས་ཀྱིས་དད་པ་ཡོང་ངེས། དེ་ལས་བཟློག་པའི་སྐྱ་སེར་བློ་གྲོས་དམན་ཞིང་། ཆགས་སྡང་གིས་ཁོག་འབྲུགས་པ་

རྣམས་ལ་ནི། ངེད་ཀྱིས་ཤཱཀྱ་ཐུབ་པའི་ངོ་མཚར་གྱི་མཛད་པ་དང་མཚུངས་པ་ཞིག་མིག་ལམ་དུ་བསྟན་ཀྱང་། ད་དུང་ཁོག་འབྲུགས་ཏེ་ལོག་པར་སྨྲ་བ་ལས་གཞན་མི་འབྱུང་། ལྷ་སྦྱིན་དང་ལེགས་སྐར་མུ་སྟེགས་སྟོན་པ་དྲུག་སོགས་ཀྱི་ངན་བརྗོད་དང་། སློབ་དཔོན་པདྨའི་རྫུ་འཕྲུལ་ཡང་སྡིག་བློན་རྣམས་ཀྱིས་ལོག་པར་བལྟས་པའི་ལོ་རྒྱུས་ལ་རྟོགས་མཛོད། བསྟོད་བཀུར་རེ་བའི་མཛེས་ཆོས་གཞན་མགོ་བསྐོར་བའི་རྫུན་ཐོབ་ནི་ཁོ་བོས་ད་དུང་མི་བྱེད། འཇིག་རྟེན་རྨོངས་པ་རྨོངས་ཞེན་ཅན་ལ་ནི། སྤྱོད་ལམ་ངན་པ་བསྟན་ཀྱང་དད་པའི་གཞིར་འགྱུར། གྲུབ་མཐའ་འཛིན་པ་བློ་གྲོས་ཆུང་ཞིང་། རང་ཕྱོགས་ལ་ཞེན་འཛིན་དམ་པོ་རྣམས་ནི། གཞན་ཕྱོགས་ཀྱི་ཡོན་ཏན་ལ་རྗེས་སུ་མི་འཇུག་ཅིང་ཡི་རང་མི་བྱེད། དཔེར་ན་བོན་དང་མུ་སྟེགས་སོགས་རང་རང་གི་ཕྱོགས་ཏེ་བཟང་པོར་འདོད་པའི་བཙོས་མིན་གྱི་བློ་རེས་ཡོད་པ་ཡིན། ཁྱེད་རང་རྣམས་སྒོ་གསུམ་ཆོས་དང་བསྟུན། ངའི་རྣམ་ཐར་སྒྲོངས། བདག་བསྟོད་སྨད་ཅི་བྱེད་པ་ལ་ཆགས་སྡང་མ་བྱེད། སྐྱེས་བུ་དམ་པ་སུ་དང་མཇལ་ཡང་གུས་འདུད་ཀྱིས། རང་ལུགས་མ་སྤོང་། གཞན་ལ་མ་སྨོད། ཐེག་པ་གསུམ་པོ་རང་རང་གི་བསམ་སྦྱོར་སྒྲུབ་ཐབས་གོ་རིམ་ཤེས་པའི་བླང་དོར་མ་འཁྲུལ་པར་གྱིས། དེས་དཀོན་མཆོག་མི་ཁྲེལ་ཞིང་བདག་གི་བསམ་པ་རྫོགས་པ་ཡིན། གྭ་གླིང་ཕྱོགས་ཀྱི་བུ་ཆེན་ཐམས་ཅད་ལ། བཀའི་བསླབ་བྱ་མཐའ་དག་གནང་བ་ནི། དགུང་ལོ་ལྔ་བཅུ་ཕན་གྱི་རྣམ་པར་ཐར་པ་མདོར་བསྡུས་སུ་བརྗོད་པ། རྗེ་བཙུན་ཉིད་ཀྱི་གསུང་ལས་བྱུང་བའི་དོན་བཞིན་བཀོད་པའོ། །དེ་ལྟར་དམ་པ་འདི་ཉིད་ལ། བྱ་བཏང་བྱམས་པའི་མིང་ཅན་གྱིས། སྦྱིར་ཆོས་སྒོ་མཐའ་ཡས་པ་ཐོབ། ཁྱད་པར་དཔལ་ལྡན་ཤངས་པའི་ཆོས་སྐོར་དབང་ལུང་འཁྲིད་ཞལ་ཤེས་སུ་

རླུང་གནད་འཁྲུལ་འཁོར་སོགས་ལག་ལེན་མཐའ་རྒྱས་ཞུས་པ་ཡིན་ཅིང་། གཞན་ཡང་རྗེ་འདི་ཉིད་ཀྱི་ཐུགས་སྲས་དམ་པ་ཐོན་མིའི་རིས་ཡར་རྒྱབ་ཞལ་ངོར་འབྲངས་པའི་བླ་ཆེན་ཀུན་དགའ་བསོད་ནམས་ལ་ཡང་ཡོངས་རྫོགས་ཐོབ་པས་སོ། །

༄ ཨོཾ་སྭ་སྟི། ལྷར་བཅས་འགྲོ་བའི་སྐྱབས་ཅིག་ཤཱཀྱའི་སྲས། །གོ་ཏམ་རྒྱལ་བའི་བསྟན་པ་དར་བ་དང་། །འགྲོ་ཀུན་སྡུག་བསྔལ་རྣམ་གསུམ་དག་པའི་ཕྱིར། །དཀོན་མཆོག་གསུམ་དང་བླ་མའི་ཞབས་ལ་འདུད། །རྒྱལ་ཀུན་མཁྱེན་བརྩེའི་ནུས་པའི་རྒྱུ་གཏེར་ལས། །ལེགས་འོངས་དྲུར་སྨིག་འཛིན་པ་དཀྱིལ་འཁོར་གཙོ། །མཐུ་བཙན་བླ་མ་བྱམས་པའི་མཚན་ཅན་གྱིས། །ངོ་མཚར་མཛད་པའི་རྣམ་པར་རྒྱ་མཚོ་ལས། །ཆུ་ཐིག་ཙམ་ཞིག་འགྲོ་ལ་ཕན་ཕྱིར་དང་། །གདུང་རྟེན་རྣམ་རྒྱལ་མཆོད་པའི་རྟེན་མཆོག་གི་ དཀར་ཆག་མདོར་བསྡུས་ཙམ་ཞིག་འདིར་བརྗོད་བྱ། །བློ་གྲོས་དམན་ཞིང་སྦྱངས་པའི་སྟོབས་ཞན་པའི། །སྙན་ངག་སྦྱོར་བ་མཁས་པའི་ཡུལ་སྤངས་ནས། །བློ་དམན་གོ་བདེའི་ཚུལ་འདི་བརྗོད་པ་ལ། །ཉེས་སྐྱོན་འཁྲུལ་ན་མཁས་པས་བཟོད་པར་བཞེས། །དེ་ཡང་། བླ་མ་དམ་པ་འདི་ཉིད་སྐུ་ཚེ་སྔོན་རབས་ནས་སངས་རྒྱས་ཀྱི་བསྟན་པར་བྱ་བ་ཆེན་པོ་མཛད་པའི་རྟེན་འབྲེལ་དང་། སྨོན་ལམ་གྱི་མཐུས། སྐུ་ཚེ་འདི་ཉིད་ལ་ཡང་བསྟན་པའི་བྱ་བ་རླབས་ཆེན་འབྱུང་བའི་ཕྱིར། ཡབ་ཡུམ་ལ་གཟིགས་པ་ནི། ཡབ་མཐུའི་རྒྱལ་རིགས། རྗེ་བཙུན་ཐམས་ཅད་མཁྱེན་པ་རྡོ་རྗེ་གདན་པ་ཆེན་པོ་ཀུན་དགའ་རྣམ་རྒྱལ་དཔལ་བཟང་པོའི་དབོན་པོ་ཆོས་རྒྱལ་ཚེ་འཕེལ་བསོད་ནམས་རྒྱལ་པོ་དང་། ཡུམ་ཡེ་ཤེས་ཀྱི་མཁའ་འགྲོ་དངོས་ཀྱི་མཚན་རྟགས་ཅན་དགུང་ལོ་སུམ་ཅུ་རྩ་གཅིག་གི་

སྟེང་། རྗེ་ཉིད་ལྷུམས་སུ་ཞུགས་པ་དང་། ཡུམ་གྱི་མནལ་ལམ་དུ་གསེར་གྱི་མཆོད་རྟེན་འོད་ཟེར་ཕྱོགས་བཅུར་འཕྲོ་བ་སྐྱེ་འགྲོ་ཀུན་གྱིས་ཕྱག་མཆོད་བྱེད་པ་ཞིག་སྐུ་ལུས་ལ་ཐིམ་པ་རྨིས། མནལ་སད་པ་དང་སྐུ་ལུས་བདེ་ཉམས་དང་ལྡན་པར་གྱུར་ཏོ། །མངལ་གྱི་མཛད་པ་ཡོངས་སུ་རྫོགས་ནས། ཤིང་ཕོ་བྱི་བ་ས་ག་ཟླ་བའི་ཚེས་བརྒྱད་ཡུམ་གསོ་སྦྱོང་ལ་གནས་པའི་དུས་ངོ་མཚར་བའི་ལྟས་དང་བཅས་སྐུ་བལྟམས་པ་ནི། སྐུའི་ལྟེ་ཐག་སྐོམ་ཐག་གི་ཚུལ་དུ་དཀྲིས་ཤིང་། ཞལ་འཛུམ་པ་མཛད་པའི་བཞིན་རས་དང་བཅས་པས། ཡབ་ཡུམ་ཀུན་དགྱེས་པ་ཆེན་པོས་བཙས་སྟོན་རྒྱ་ཆེན་པོ་མཛད། མཚན་གནོད་སྦྱིན་རྡོ་རྗེ་དབང་ཕྱུག་ཏུ་གསོལ། དགུང་ལོ་ང་དྲུག་ནས་གཞོན་ནུ་ཕལ་པའི་རྗེས་སུ་མི་འཇུག་པར། དཀོན་མཆོག་གསུམ་གྱི་རྟེན་ལ་ཕྱག་མཆོད། སྲོག་ཆགས་རྣམས་ལ་སྙིང་རྗེ་ཚུལ་དང་། སྐུའི་རྩེད་རོགས་བྱས་པ་རྣམས་ཆོས་ཉན་གྱི་ཚུལ་དུ་བཞག་ནས་རྗེ་ཉིད་རང་ས་སྟེགས་དང་། རྡོ་ལེབ་ཧི་ལྟར་འོས་པ་རྣམས་ཀྱི་སྟེང་ནས་ཆོས་འཆད་ཀྱི་ཚུལ་མཛད་པ་དང་། དགུང་ལོ་བཅུ་གཅིག་ལ། རྗེ་བླ་མའི་གདན་ས་རྡོ་རྗེ་གདན་གྱི་ཆོས་གྲྭ་ཆེན་པོར་ཕེབས། རྗེ་བཙུན་ཀུན་དགའ་རྒྱལ་མཚན་པ་ཆེན་པོའི་དྲུང་དུ། སངས་རྒྱས་བསྟན་པའི་སྒོར་འཇུག་པའི་སྐྱབས་གསུམ་འཛིན་པའི་དགེ་བསྙེན་དུ་མཛད། མཚན་ངག་དབང་ཀུན་དགའ་བསོད་ནམས་དཔལ་བཟང་པོར་གསོལ། དགེ་འདུན་ཚོགས་ཆེན་དུ་ཆོས་སྟོན་རྒྱས་པར་བཤམས། དེ་ནས་བཟུངས་ཏེ་སྒྲུབ་དཀྱིལ་གར་ཐིག་དབྱངས་གསུམ་གྱི་གསན་སྦྱོངས་མཛད་པས་བསླེལ་གསོས་ཀྱི་ཚུལ་ཙམ་ནས་ཐུགས་སུ་ཆུད་དེ། རྡོ་རྗེ་གུར་གྱི་གར་འཆམས་པ་ཀུན་གྱི་དབུས་སུ་ཕེབས་དུས་སྐུའི་རྣམ་འགྱུར་དང་སྟབ་པའི་གཟེངས་མཐོ་བ་སོགས་ངོ་མཚར་བར

གྱུར་ཏོ། །དགུང་ལོ་བཅོ་ལྔ་བཞེས་དུས། འདྲེན་མཆོག་ཤཱཀྱ་ཀུན་དགས་མཁན་པོ་མཛད། ལས་ཁ་སྐོང་མ་ཚང་བ་མེད་པའི་དྲུང་དུ། ཉེས་མེད་ཕུན་ཚོགས་ཀྱི་རབ་ཏུ་བྱུང་བ་ནོད་པའི་ཧུར་སློགས་རྒྱན་མཆོག་གིས་མཛེས་པར་མཛད། དགུང་ལོ་ཉེར་བདུན་པའི་སྟེང་དུ་གཙང་ཕྱོགས་སུ་ཕྱུགས་ཕེབས་ཏེ། རྗེ་བཙུན་ས་སྐྱ་པཎྜི་ཏས་ཁ་ཆེ་པཎ་ཆེན་ལ་གསན་པས། སྡེན་རྫོགས་ཀྱི་སྡོམས་རྒྱུན་ལ་གཟིགས་པས་དགེ་བསྩུ་མཁན་པོར་བཞུགས་པ་མཁྱེན་ནས། དེའི་དྲུང་དུ། ལས་ཁ་སྐོངས་དང་བཅས་བསྙེན་པར་རྫོགས་པ་བཞེས། དེ་མཐུན་གདན་ས་ཆེན་པོ། དཔལ་ལྡན་ས་སྐྱ་མཇལ་བ་གནང་། གདུངས་བརྒྱུད་ཞལ་ངོས་ནས་བཀུར་བསྟི་ཕུལ་དུ་ཕྱིན་པ་གནང་ཞིང་། ས་སྐྱ་པའི་བསྟན་པ་རིན་པོ་ཆེར་བྱ་བ་རླབས་ཆེན་འབྱུང་བའི་རྟེན་འབྲེལ་གྱི་མཚན་མ་ངོ་མཚར་བ་དཔག་ཏུ་མེད་པ་བྱུང་ཞིང་། ཁའུ་བྲག་རྫོང་མཇལ་བར་ཐེག་པའི་དུས། དེའི་ཚེ་འཕྲུལ་གློ་བུར་དུ་རྒྱུས་ཤིང་དཔལ་མགོན་ཉིད་ཀྱིས་འཕྲིན་ལས་སྒྲུབ་ངེས་པའི་རྟེན་འབྲེལ་དུ་མ་ཡང་གཟིགས་སོ། །རྡོ་རྗེ་གདན་དུ་འདྲེན་མཆོག་ཤཱཀྱ་ཀུན་དགའ། པཎ་ཆེན་བདེ་བའི་རྡོ་རྗེ། སྔགས་འཆང་ཆོ་དབང་བཀྲ་ཤིས། རྡོ་རྗེ་འཛིན་པ་ཡེ་ཤེས་དབང་པོ་སོགས་བླ་མ་དེ་དག་རྗེ་འདི་ཉིད་ཀྱི་དབུ་བླར་མངའ་གསོལ་བའི་དྲུང་དུ། གསུང་ངག་རིན་པོ་ཆེ་རྫོང་ལུགས་ཀྱི་དབང་འཁྲིད་གཞུང་བཤད་ཀྱི་གཙོས། རྗེ་ཐམས་ཅད་མཁྱེན་པ་ཆེན་པོ་ས་སྐྱ་པ་ནས་བརྒྱུད་པའི་གདམས་པ་མཐའ་དག་མདོ་རྒྱུད་བསྟན་བཅོས་ཀྱི་ལུང་རྣམས་དང་། ཁྱད་པར་ཆོས་སྐྱོང་གུར་ཞལ་གྱི་སྒྲུབ་སྐོར་མ་ཚང་བ་མེད་པ་གསན་པ་སོགས་གསན་ཡིག་རྒྱ་མཚོར་གསལ་ལོ། །རེ་ཞིག་འཇམ་དཔལ་དཀར་པོའི་བསྙེན་སྒྲུབ་ཞིག་གནང་དུས། ཕོ་རངས་ཐུགས་དམ་ཐུན་གྱི་སྐབས་སུ། མནལ་གྱི་

རྣམ་པ་ཞིག་བྱུང་བའི་མནལ་ལམ་དུ། མི་དཀར་པོ་ཞིག་གིས་ཤེལ་ལས་གྲུབ་པའི་
རལ་གྲི་ཞིག་ཕྱག་ཏུ་ཕུལ་བ། ལྡོགས་ཐོག་ཏུ་གླན་པས་འཁྲུག་པ་ཞུ་བ་ལྟར་དུ་
གྱུར་པའི་རོ་སྦྲང་རྩེ་ལས་ཁྲིད་པར་དུ་འཕགས་པ་བྱུང་མ་ཐག་མནལ་སད་པའི་
དུས་ཀྱང་མི་དཀར་པོ་དེ་འཛུམ་ཆེ་རེ་འདུག་པ་ཞིག་གཟིགས་ཤིང་། གཞན་ཡང་
ཡི་དམ་ཆོས་སྐྱོང་གི་བསྙེན་སྒྲུབ་གང་དང་གང་གནང་བའི་དུས་ཐམས་ཅད་དུ་དེ་
དང་དེའི་ཞལ་གཟིགས་ཀྱི་མཚན་མ་བརྗོད་ཀྱིས་མི་ལང་བ་བྱུང་འདུག་ནའང་།
ཆོས་བརྒྱད་ལས་ཐུགས་ཟློག་པ་དང་། བློ་དམན་པ་རྣམས་ལོག་རྟོག་གིས་ཉེས་
པར་གཟིགས་ནས། ཤིན་ཏུ་གསང་བར་མཛད་པའོ། །འཇམ་དཔལ་གྱིས་རྗེས་སུ་
བཟུང་བའི་མཚན་མ་དེ་ནས་བརྩམས། ཤེས་བྱའི་གནས་ཐམས་ཅད་ལ་ཐོགས་པ་
མེད་པར་གྱུར་ཏོ། །ཆོས་སྡེ་ཆེན་པོ་འདུས་པའི་དབུས་སུ་དཔལ་འཁོར་ལོ་བདེ་
མཆོག་མཁའ་འགྲོ་རྒྱ་མཚོ་སོགས་རྡོ་རྗེ་སློབ་དཔོན་གནང་བར་གསུང་ཅིག་གི་
བརྗོད་པ་གཙང་ཞིང་། བློ་གྲོས་ཀྱི་སྟོབས་པའི་ནུས་པས། ཀུན་ངོ་མཚར་བའི་
གནས་སུ་གྱུར་ཏོ། །དེ་ནས་ལྷ་གཟུགས་མི་དབང་ཆེན་པོའི་གསུང་གི་གནང་བས།
རྒྱ་སྟོན་པ་ཕྱིངས་རུ་བ་ཆེན་པོའི་གནས་གཞི་སྐྱེ་ཐང་བདེ་བ་ཅན་གྱི་འདུས་པའི་
གཙུག་རྒྱན་དུ་སེང་གེའི་ཁྲི་ལ་འཁོད་པར་མཛད། དེ་ནས་མི་རིང་པར་རྗེ་བཙུན་
བླ་མ་དམ་པའི་དབེན་གནས་ཆོས་རྫོང་རྡོ་རྗེའི་ཕོ་བྲང་དང་། བདེ་མཆོག་གི་སྒྲུབ་
གནས་ཀྱང་ཞལ་འཛིན་གནང་བ་དང་། དེ་ནས་ལྷར་བཅས་འགྲོ་བ་ཀུན་གྱི་
སྐྱབས་གནས་དམ་པར་གྱུར་པ་རྗེ་བཙུན་དམ་པ་ཀུན་དགའ་སྙིང་པོ་བཀྲ་ཤིས་
རྒྱལ་མཚན་དཔལ་བཟང་པོའི་ཞབས་དྲུང་དུ་འདུད་པར་མཛད། དཔལ་ལྡན་ས་
སྐྱ་པའི་གདམས་པ། ཤངས་ལུགས་སོགས་ཀྱིས་དབུ་མཛད་གདམས་པ་མ་ཚངས་

བ་མེད་པ་མཐའ་དག་བུམ་པ་གང་འབྱོའི་ཚུལ་དུ་གསན། ཁྱད་པར་ས་ཤངས་གཉིས་ཀྱི་བསྟན་པའི་འཁྱུར་ཆེན་པོར་མངའ་གསོལ། མགོན་པོ་ཧཱཀད་ཀྱི་རྗེས་གནང་ཞིག་གནང་སྐབས། ཐུགས་ཉམས་སུ་མགོན་པོའི་སྤྲུལ་པ་ཨ་ཙ་རའི་ཆ་བྱད་ཅན་གཉིས་ཀྱི་ཕྱག་ཏུ་མགོན་པོའི་ཕྱག་མཚན་ཁ་ཊྭཱཾ་རྩེ་གསུམ་ཞིག་ཕུལ་བ་སོགས་ལྟས་དུ་མ་བྱུང་ཞིང་། ཕྱིས་རྗེས་གནང་སྐྱོལ་བའི་དུས་ཕྱག་མཚན་གཏོད་དུས་ཀྱང་དེ་ག་གནང་བའི་བཀའ་བབས་ལུང་བསྟན་རྒྱས་པར་བསྐུལ་ཏོ། །གདམས་པའི་ཆུ་བོ་མ་ཚང་བ་མེད་པ་གསན་པ་སོགས་ནི་གསན་ཡིག་རྒྱ་མཚོ་ནང་བལྟ་བར་བྱའོ། །མི་བརྗེད་པའི་གཟུངས་ལ་དབང་འབྱོར་བས། སློབ་མ་རྗེས་འཛིན་གྱི་དུས་མཐའ་དག་རྣམས་སུ་སྤྲུབ་དཀྱིལ་གང་ལ་གསན་སྦྱོངས་གནང་ཡང་། ངལ་གསོས་ཙམ་ལས་མི་དགོས་པའི་མཁྱེན་པ་དང་། སྐྱེ་འགྲོ་ཀུན་ལ་ཐུགས་བརྩེའི་སྙིང་རྗེ་ཀུན་ནས་བསླངས་པའི་བྱང་སེམས་གཉིས་དང་མ་བྲལ་བ་དང་། །ཡོག་ལྟ་ཅན་ཅི་རིགས་ཀྱིས་ཞབས་ཏོག་འགྲན་པ་དང་ཐུགས་དཀྲུགས་ཞུས། རྗེ་ཉིད་ནི་ཁྲོ་བ་མི་མངའ་ཡང་། བཀའ་བསྲུང་རྣམས་བྲན་མཁོལ་གྱི་ནུས་པས། མངོན་སྤྱོད་ཀྱི་ལས་སྣ་ཚོགས་རྟགས་མཚན་མངོན་སུམ་དུ་འབྱུང་བ་ཀུན་གྱི་རྣའི་བུ་གར་དབྱུར་ཐ་ལྟར་གསལ་བས། མཐུ་སྟོབས་ཀྱི་ནུས་པས་ས་གསུམ་གཡོ་བར་མཛད་ཅིང་། མདོར་ན་མཁྱེན་བརྩེ་ནུས་གསུམ་གྱི་མངའ་བདག་རྒྱལ་བ་ཉིད་དང་དབྱེར་མ་མཆིས་སོ། །དེ་ནས་ཡར་རྒྱབ་ཆོས་ཀྱི་རྒྱལ་པོས་ཀྱང་། སྔར་ཞལ་ངོས་སྐུ་གཟིགས་ལས་མི་གནང་བ་ཞིག་ཡིན་ཏེ། ཕྱིས་དཔལ་ལྡན་བླ་མ་འདི་ཉིད་ཀྱི་མཛད་པ་ངོ་མཚར་ལ་བརྟེན་ནས། ཐུགས་དད་ཀྱིས་སྐུ་ཡོང་རབ་ཏུ་གཡོས་ཏེ། དབང་བསྐུར་རྗེས་གནང་གི་རིམ་པ་མཐའ་དག་གནང་ཞིང་། རྒྱལ་གླིང་དུས་རིམ་

ཆེན་པོས་རྡོ་རྗེ་སློབ་དཔོན་ཉིད་དུ་མངའ་གསོལ། ལུགས་གཉིས་ཀའི་བཀུར་བསྟི་མངོན་པར་མཐོ་བ་སོགས་ནས། གྲྭ་ཐང་གནས་སྙིང་དུ་རྒྱལ་ཁྲིམས་ཀྱི་གཡོར་བཟོ་ཆེ་བར་བྱུང་བས། གདན་ས་ན་རིམ་ལས་རྗེ་འདི་ཉིད་བཀའ་དྲིན་ལྷག་པར་ཆེ་བ་སོགས་དང་། ལྷ་གཟུགས་གདུང་བརྒྱུད་གོང་དཀར་ཞབས་དྲུང་ནས་ཀྱང་། ཐུབ་པ་གནས་བཅུའི་སྐུ་སོགས་ཀྱི་རྟེན་བཞེངས་མཛད་པའི། རབ་གནས་ཀྱི་རྡོ་རྗེ་སློབ་དཔོན་དུ་བོས་པ་མང་དག་ཞིག་ཡོད་ནའང་། རྗེ་འདི་ཉིད་ཀྱི་ངོ་མཚར་མཛད་པ་ལྷ་བུ་གང་དུ་ཡང་མ་རྙེད་པས་ཐུགས་དད་ཀྱི་སྤྲུ་ཡོང་རབ་ཏུ་གཡོས་ཏེ། གཙུག་གི་ནོར་བུ་ལྟ་བུར་སྤྱན་དྲངས་བསྙེན་བཀུར་གྱི་རིམ་པ་ཡང་རྒྱས་པར་ཞུས་པའི་དུས། ཡོན་བདག་བསྒོ་ཞིང་ཤིས་བརྗོད་ཀྱི་དུས་སུ། རབ་གནས་བཟང་པོ་དྲུག་ལས་འཕྲོས་པའི་བཤད་པ་རྟག་ཙམ་གནང་བས་མེ་ཏོག་གི་ཆར་ལ་སོགས་པ་དཀར་གསལ་སོགས་ཀྱིས་ཕྱི་ནས་བྱུང་སྟེ་རྟེན་དྲུང་དུ་ཡལ་ནས་འགྲོ་བ་དང་། དྲི་བཟང་པོ་འབྱུང་བ་དང་། ཁྱད་པར་རྗེ་འདི་ཉིད་ཀྱི་དབུ་གཙུག་གི་ཐད་ཀར་བར་སྣང་དུ་འཇའ་ཚོན་སྣ་ལྔ་ཤིན་ཏུ་མཛེས་པ་ཞིག་བྱུང་སྟེ་རྟགས་བསམ་གྱིས་མི་ཁྱབ་པ་བྱུང་ཞིང་། མི་དབང་དཔོན་སློབ་ཀུན་སྣར་གྱི་སྐན་པ་དང་མཐུན་པའི་རྟགས་མཚན་ལ་བརྟེན་ནས། ཐུགས་དད་རབ་ཏུ་གཡོས་པར་གྱུར་ནས། གསུངས་ཆོས་ཀྱི་འབྲེལ་ཞུའི་སྐན་དབང་གསོལ་ཏེ་ཡོད་ཀྱང་། མཆོད་ཡོན་རྟེན་འབྲེལ་སྟེས་དབང་གིས་དེ་བར་དུ་ལུས་པ་ཞིག་བྱུང་རུང་། མི་དབང་དཔོན་སློབ་རྣམས་ནི་རྗེ་འདི་ཉིད་ཀྱི་སྐུ་བསྟོད་ཤོ་ལོ་ཀ་གཅིག་མ་འདི་སོགས་ལ་གང་བསྟེན་མཛད་དོ། །དེ་ནས་ཕག་ལོ་ཟླ་བ་བཅུ་པར། རྗེ་བླ་མའི་གདན་ས། རྡོ་རྗེ་གདན་གྱི་ཆོས་གྲྭ་ཆེན་པོ་ས་གསུམ་གྱི་འགྲན་ཟླ་དང་བྲལ་བའི་སྤྲུལ་པའི་གཙུག་ལག་ཁང་ཆེན་

པོར། སྤྱི་བོ་ནས་དགེ་འདུན་འདུས་པ་ཆེན་པོའི་གཙུག་རྒྱན་དུ་སྤྱན་དྲངས་ཏེ། ཆོས་ཀྱི་རྗེ་ཐམས་ཅད་མཁྱེན་པ་རྡོ་རྗེ་གདན་ཆེན་པོའི་མི་འཛིགས་པའི་ཁྲི་སྟེངས་སུ་ཕེབས་ཏེ། གཙོ་བོར་ས་སྐྱའི་བཀའ་འབུམ་ལྷུགས་ལུང་དང་། ནཻ་གུ་ཆོས་དྲུག་ཕྱག་ཆེན་སྙན་བརྒྱུད་དང་བཅས་པ་གནང་དུས་ནཻ་གུ་ཆོས་དྲུག་ལ་ཉམས་མྱོང་བཟང་པོ་མང་དུ་བྱུང་། བདེ་མཆོག་མཧཱ་མ་ཡ་སོགས་ཀྱི་དབང་འཁྲིད་མང་དུ་གནང་དུས་ཚོགས་ཆེན་དུ་མང་ཇ་འགྱེད་བཅས་རྒྱས་པར་མཛད་དེ། ཆོས་དང་ཟང་ཟིང་གཉིས་ཀས་དགེ་འདུན་པ་རྣམས་ཐུགས་རྒྱུད་ཚིམ་པར་མཛད་དེ། སྡེ་སྲིད་གོང་དཀར་ཞབས་དྲུང་ནས་ཕོ་བྲང་ཆེན་པོར་ཆིབས་བསུས་མཛད་དེ། བཀུར་བསྟི་ཕུན་སུམ་ཚོགས་པར་མཛད། གཞན་ཡང་ལྷོ་བྱང་གི་སྡེ་རིགས་ཆེ་ཕྲ་དང་སྐྱེ་འགྲོ་ཀུན་གྱིས་གུས་པ་ཆེན་པོར་གྱུར་ཏོ། །

ས་དཀར་སྙིང་གསུམ་གྱི་བླ་མ་མང་དག་ཕྱོགས་བཅུ་ནས་འདོད་ཆོས་ཞུ་རུ་བྱོན་པ་རྣམས་ལ། རྒྱུན་གྱི་འཚོ་བ་དང་གནང་སྦྱིན་གྱི་རིམ་པ་སོ་སོའི་འདོད་བློ་ཚིམས་པ་སོགས། མདོར་ན་ཆོས་དང་ཟང་ཟིང་གཉིས་ཀའི་སྦྱིན་པ་རྒྱ་ཆེར་མཛད་དོ། །དེ་ནས་ཞིང་འདིར་སྐུ་སྐྱེ་བ་དེ་ཉིས་ཀྱི་གདུལ་བྱ་དེ་ཙམ་ལས་མེད་པར་དགོངས་ཏེ་སྐུ་ལ་བསྐྱལ་ཟུག་མེད་ཀྱང་ཙུང་ཟད་བསྙུང་བའི་ཚུལ་བསྟན། གྲྭ་ཐང་དུ་ཕེབས། དུས་རིམ་སོགས་སྔར་བས་རྒྱས་པའི་ཞལ་བཀོད་དང་། སྐུ་ཆས་གང་ཡོད་ཇ་མར་ཐེབས་པའི་ཕྱག་གཡོག་རྗེས་འཛུག་རྣམས་བྱེད་བདེ་བའི་བཀའ་ཁྱབ་དང་བཅས། བྱ་ཡི་ལོ་ཟླ་བ་བཞི་པའི་ཟླ་མགོར། གསེར་ཁང་གཞིས་ཀར་སྐུ་བསྟེན། གཞིས་ཀར་ཞལ་ངོ་རྣམས་ལ་དབང་བཀའ་འདོད་ཆོས་ཚིམས་པར་གནང་། བྱང་རྭ་བསྒྲེང་དུ་ཕེབས་བཞེད། ཆོས་རྗེ་རྨོག་ལྕོག་པ་དང་སློབ་དཔོན

གསེར་ཁང་ཞལ་ངོ་གཉིས་དང་བཅས་ལྷན་དུ་ཡབ་སྲུ་ར་ཚག་དགོན་པར། པཎ་ཆེན་ནཱ་རོ་པའི་ཐུགས་དམ་རྗེ་བཙུན་རྡོ་རྗེ་རྣལ་འབྱོར་མར་ཕྱག་མཆོད་རྒྱས་པར་གནང་བས་རྡོ་རྗེ་རྣལ་འབྱོར་མའི་སྐུ་དེ་ཉིད་ཀྱིས་གསུང་འབྱོན་ལུང་བསྟན་པ་བཞིན། རྭ་བསྒྲེང་དུ་ཕེབས་བཞེད་བཤོལ། སླར་སླེ་ཐང་བདེ་བ་ཅན་བླ་བྲང་ཡང་དགོན་དུ། ཞིང་གཞན་དུ་གཤེགས་པའི་དགོངས་པས། ཐུགས་དམ་སྦྱོར་བཅས་ཀྱི་རིམ་པ་བསྐྱངས་ནས། བྱང་ཆུབ་སེམས་གཉིས་བདག་གཞན་བརྗེ་བའི་གཏོང་ལེན་དང་། གནས་ལུགས་ཕྱག་རྒྱ་ཆེན་པོའི་ངང་དུ་མཉམ་པར་འཇོག་པར་བརྩོན་པའི་ཚུལ་མཛད། ཕ་བླ་མ་རྨོག་ལྕོག་པ། སྦྱིན་བདག་གསེར་ཁང་ནང་སོ། ཁར་རྫ་ནང་སོ་སྐུ་དྲུང་དུ་བཅར་བཞུགས་ཡོད་པ་རྣམས་ལ་ཡང་། ཐུགས་དམ་རིམ་པ་ཇི་ལྟར་ཡོད་ཚུལ་དང་། ཁྱད་པར་བླ་མ་རྨོག་ལྕོག་པར་བྱིན་རླབས་འཇུག་པས་སྙིང་གཡོག་བགྱིད་པ་དང་། སྐུ་འདས་ཀྱི་བྱ་བ་བགྱིད་ལུགས་བརྩོན་པར་བྱས་ནས། སྐྱེ་བ་ཀུན་ཏུ་འདུ་འབྲལ་མི་ཡོང་གསུངས་པའི། བཀའ་བསྐུལ་ལུང་བསྟན་བསླབ་བྱ་མང་དུ་གནང་བའི་མཐར། ཟླ་བ་དེ་ཀའི་ཚེས་བཅོ་ལྔའི་ཐོ་རངས་ལ། ཞབས་གཡོན་པའི་མཐེ་བོང་གི་རྩེ་ནས་བདེ་ཉམས་ཤིན་ཏུ་ཆེ་བ་ཞིག་ཏུ་གྱུར། བདེ་ཆེན་དེ་ཉིད་རྒྱ་ཆེར་འཕེལ་ཏེ་སྐུ་ལུས་ཐམས་ཅད་བདེ་བས་ཁྱབ་ཅིང་རྩ་མདུད་ཐམས་ཅད་གྲོལ་བས། ཟུང་འཇུག་གི་རྣམ་པས་ཐུགས་སྣང་ཐམས་ཅད་ཡེ་ཤེས་སུ་ཤར། ནམ་ལང་པ་དང་། རྨོག་ལྕོག་བླ་མ་འབོད་པ་གནང་ནས་ཚུལ་དེ་རྒྱས་པར་གསུངས་པས་བླ་མས་བརྟན་བཞུགས་གསོལ་བ་བཏབས་པས། ད་རེས་ནད་འདིའི་ངེས་པར་འཆི། མཐོང་ལམ་གྱི་ཡེ་ཤེས་དང་འདྲ་བའི་བདེ་སྟོང་ཁོ་ནར་གནས། ལག་གཡོག་བསམ་ཅན་བླང་དོར་བྱེད་པའི་མི་རིགས་མི་འདུག་པས།

དགོན་སོ་སོའི་རྩིས་སྤྲོས་སྤར་ཡོད་གཙང་སྤྲོད་དང་། སྤྱི་རྫས་རྗེས་འཛོག་འདི་
ལྟར་གྲིས་ཞེས། རང་ནོར་སེལ་སྐན་ལེགས་པ་ཞིག་ཡོད་པ་ཡར་རྒྱབ་ཞབས་དྲུང་
དུ་ཕུལ། གྲྭ་ཐང་མི་སྤྱོད་རྩུབ་ཀྱང་བྱེད་བཀའ་མི་ཡོང་། སྙེ་ཐང་ཕྱོགས་གསེར་ཁང་
ཁ་སྐྱར་དང་བསྟུན་ནས་རྩིས་ཀྱི་བྱ་བ་གྲིས། དཔེ་ཆ་དང་དབང་རྫས་རེ་ཞིག་མི་
འཁྱེར་བར་གྲིས། གདུང་ཆོག་ཀྱི་རྡོར་ཆོ་ག་གོང་དཀར་རྡོར་གདན་ནས་བོས།
རྟེན་བཞེངས་ཐུབ་ན་རྡོ་རྗེ་གདན་བླ་མ་ལྷ་ཁང་དུ་སྐྱོལ་གསུང་བའི་བཀའ་ཆེམས
མཛད། ཆོས་བཅོ་ལྟར་སྐུ་འདས་ཚུལ་ཉེ་བ་ན། སྣར་ལི་ཐོར་གཟིགས་ནས། བཅོ་
ལྟར་ཟིན་ཕུང་འདུག་གསུངས། བཅུ་དྲུག་གི་ནམས་སྲོད་བྱེ་བར། སྐུ་བདེ་ཉམས
སྤྱན་ཧྲིག་གེ་གཟིགས་པའི་ངང་ནས་མྱ་ངན་ལས་འདས་ཤིང་ཞག་གསུམ་གྱི་བར།
སྐུའི་བཀྲག་མདངས་ཉམས་མེད། སྤྱན་སེམས་དཔའི་ལྟ་སྟངས་མ་ཉམས་པར
བཞུགས་པ་དང་། སྐུ་རྗེས་ཀྱི་བྱ་བ་རྣམས་ཀྱང་། བླ་མ་རྨོག་ལྕོག་པས། བཀའ
ཆེམས་ལྟར་བསྒྲུབས་ཤིང་། །དགོངས་རྫོགས་མཆོད་འབུལ་རྟེན་བཞེངས་ལྷོ་བྱང་
གཉིས་ཀར་རྒྱ་ཆེ་བར་བྱུང་བ་དང་། ལོ་དུས་ཀྱི་མཆོད་པ་ཡང་སྤ་སྨུར་ལོ་དེ་ཀའི
སྟོན་གཞུག་རྒྱས་པར་སྒྲུབས་ཐོག་གདན་ས་པ་ཡང་བསྐོས་བཞག་གྲུབ་པ་སོགས
དང་། རི་སྲིད་བསྟན་པ་གནས་བར་དུ་སྐུ་མཆོད་རྒྱུན་འཛུགས་ཀྱི་མཆོད་ཐེབས
དང་བཅས་བདེ་བ་ཅན་ཁོ་ནར་སྤྱར་བའི་ཐུགས་དགོངས་ཡོངས་སུ་རྫོགས་པར
བརྟེན་ཏོ། །རྨོག་ལྕོག་བླ་མ་ལ་ཡང་མཐོང་ཆོས་ཀྱི་འབྲས་བུ་འཕྲིན་ལས་རྒྱ་ཆེ
བར་བྱུང་སོང་བ་དང་། སྐུའི་སྐྱེ་བ་བླ་མ་རྨོག་ལྕོག་པའི་ཚ་མོར་བྱུང་བ། སྙེ་ཐང་གི
གསེར་མོ་ཆེན་བླ་མ་གྲྭ་རིགས་འགའ་རེས་ལས་འབྲས་ལ་མཁྱེན་པ་རྒྱས་ཤིང་།
བཀའ་དམ་ཚིག་ལ་གཅེས་སྤྲས་མཛད་པ་རྣམས་ཀྱི་གསུང་ལས། ཁོང་པའི་ཚ་བུ

ལ་སྐུ་སྐྱེས་ཡིན་ཞེས་རྫུན་རླབས་པོ་ཆེ་བགྱིས་སོ་ཞེས་གསུང་གིན་འདུག རྫོག་ལྟོག་པས་ནི་བདེན་ནམ་རྫུན་ཀྱང་བླ་མའི་དམ་ཚིག་ལ་བསམ་པས། གྲྭ་རིགས་བུ་ཆེན་ཕྱི་ཐག་ཅན་དམ་ཚིག་ཅན་གྱི་ཕྱག་རྫས་དང་ཆོས་གཞི་ལེན་སྤྲོད་ཀྱང་བྱུང་དགོས་དང་ཡོང་རེ་མི་འདུག བདེ་བ་ཅན་ཁོ་རང་གི་བདག་བྱེད་བཞིན་གླིང་སྟོད་ཆོས་རྗེ་བསྐོས་པ་ཡིན་འདུག ཕྱིས་སུ་ནི་ཁོ་རང་གི་དགོན་པ་ཡང་ཉེ་རིགས་གང་ལ་མི་གཏོགས་པའི་བླ་མ་བསྐོས་འདུག་པས། མཁྱེན་པ་ཅན་རྣམས་གླན་ཀའི་ཞལ་གྱི་སྐུ་ཡོང་། བྱ་བཏང་འགྱོད་མེད་བྱ་བ་ཞིག་འོངས་གསུངས། ཡིད་ཆེས་ངེས་ཤེས་ཀྱི་ཚ་ཟེར་འཕྲོས་པས། གྲྭ་ཐང་རང་གོང་དཀར་རྡོ་རྗེ་གདན་སོགས་ཀྱི་གྲྭ་རིགས་ཞལ་སློབ་བླང་དོར་གྱི་གནས་ལ་མཁྱེན་པ་མི་འགོག་པའི་དམ་ཚིག་ཅན་རྣམས་ལ་ནི། ཐེ་ཚོམ་གྱི་རྒྱུ་འཛིན་དངོས་པོ་མངོན་རྟགས་སུ་གྱུར་ཏོ། །བླ་མའི་རྣམ་པར་ཐར་པ་འདི། <རྗེ་རྡོ་རྗེ་འཆང་ཏཱ་ར་ནཱ་ཐའི་བཀའ་ཇི་ལྟར་གནང་བ་བཞིན་དུ་བྱ་བཏང་འབྱམས་པ་ཡོན་ཏན་མགོན་པོས།>།བགྱིས་པའི་དགེ་བས་འགྲོ་ཀུན་རྣམས། །ཚོགས་གཉིས་རྫོགས་པའི་དཔལ་དུ་ཤོག །རང་བཟོས་སྒྲོ་བསྐུར་བཟོད་བཞེས་འཚལ། །བཀྲ་ཤིས།། །།

༄༅། །དཀོན་མཆོག་གསུམ་རྗེས་སུ་དྲན་པའི་མདོ་དོན་ཅུང་ཟད་བཤད་པ་བཞུགས།

ཨོཾ་སྭ་སྟི། སངས་རྒྱས་དང་ཆོས་དང་དགེ་འདུན་ལ་ཕྱག་འཚལ་ལོ། །དཀོན་མཆོག་གསུམ་རྗེས་སུ་དྲན་པའི་མདོ་དོན་ཅུང་ཟད་བཤད་པར་བྱ་སྟེ། འདིར་རྗེས་སུ་དྲན་པ་ཞེས་པའི་རྗེས་སུ་དྲན་པའི་དོན་ནི་དངོས་པོ་ལ་ཡོན་ཏན་ཇི་ལྟར་ཡོད་པ་ལྟར་མ་ནོར་བར་རྗེས་སུ་ཞུགས་པ་ཉིད་དོ། །དེ་ལ་འདི་ནི་དཀར་པོའི་ཆོས་མཐའ་དག་གི་རྩ་བར་གྱུར་པ། ཡུལ་མཆོག་ལ་དད་པ་བསྐྱེད་པའི་ཆེད་དུ་ཡིན་ལ། དད་པ་དང་མོས་པ་དང་གུས་པ་ཞེས་བྱ་བ་ཡང་། གནས་སྐབས་མང་པོ་ཞིག་ཏུ་བློའི་རིགས་མཚན་ཉིད་ཤིན་ཏུ་ཐ་དད་པར་ཡང་འཆད་ཅིང་། གནས་སྐབས་གཞན་འགའ་ཞིག་ཏུ་ནི་དོན་གཅིག་མིང་གི་རྣམ་གྲངས་སུ་ཡང་བྱེད་དོ། །འོན་ཀྱང་སྐབས་འདིར་གསུམ་པོ་དོན་གྱི་གཙོ་བོ་ལ་གཅིག་པར་འགྱུར་ཞིང་ཆ་ཤས་ཕྲ་མོ་ནས་ཁྱབ་ཆེ་ཆུང་ཅུང་ཟད་ཡོད་པར་ཡང་བྱའོ། །

དེ་ཡང་དད་པ་ནི་རྣམ་པ་གསུམ་སྟེ། དང་བའི་དད་པ་དང་། ཡིད་ཆེས་པའི་དད་པ་དང་། འདུན་པའི་དད་པའོ། །དང་པོ་ནི། འདིར་དཀོན་མཆོག་གསུམ་གྱི་ཡོན་ཏན་ཐོས་ནས། དེ་རྣམས་མཆོག་ཏུ་འཛིན་ཅིང་། མཆོག་ཏུ་ཤེས་པ་དང་། དེ་ཡང་ཡིད་ལ་དགའ་བ་ཕྱུན་སུམ་ཚོགས་པ་མཆོག་དང་མཚུངས་པར་ལྡན་པའོ། །

ཡིད་ཆེས་པའི་དད་པ་ནི། དེ་བཞིན་གཤེགས་པ་ལ་ཡོན་ཏན་དེ་དང་དེ་

ཡོད་པར་ཡིད་ཆེས་པ་དང་། ལུང་གི་ཆོས་ནས་ཇི་སྐད་བཤད་པ་ལ། དོན་བདེན་ཅིང་ངེས་པའི་ཚིག་ཏུ་ཡིད་ཆེས་པ་དང་། རྟོགས་པའི་ཆོས་དང་། དགེ་འདུན་ལ་ཡང་དེ་དང་དེའི་ཡོན་ཏན་དང་ལྡན་པར་ཡིད་ཆེས་པ་དང་། དོན་དམ་པའི་ཆོས་འགོག་པའི་བདེན་པ་ཡང་། སྐྱོན་ཐམས་ཅད་དང་བྲལ་བར་ཡིད་ཆེས་པ་དང་། གང་སྐྱོན་ཐམས་ཅད་དང་བྲལ་བ་དེ་ནི་ཡོན་ཏན་ཐམས་ཅད་དང་ལྡན་པ་ཡིན་ཏེ། གང་དང་གང་གི་ཕན་ཡོན་དང་མི་ལྡན་པ་དེ་ཉིད་སྐྱོན་ཡིན་པའི་ཕྱིར་རོ། །

འདུན་པའི་དད་པ་ནི། སངས་རྒྱས་དང་དགེ་འདུན་གྱི་གོ་འཕང་ཐོབ་པར་འདུན་ཅིང་འདོད་པ་དང་། ལུང་གི་ཆོས་ཁོང་དུ་ཆུད་པར་འདོད་པ་དང་། དོན་དམ་དབྱིངས་ཀྱི་ཆོས་མངོན་དུ་བྱ་བར་འདོད་པ་དང་། རྟོགས་པའི་ཆོས་རྒྱུད་ལ་སྐྱེད་པར་འདོད་པ་རྣམས་འདུན་པའི་དད་པ་དངོས་ཡིན་ལ། རྣམ་གྲངས་ཙམ་དུ་དཀོན་མཆོག་མཆོད་པར་འདོད་པ་དང་། ཡོན་ཏན་སྒྲགས་པར་འདོད་པ་དང་། ལུང་གི་ཆོས་དར་བར་འདོད་པ་ལ་སོགས་པ་ཡང་འདུན་པའི་དད་པ་ཡིན་ནོ། །དེ་དག་ཀྱང་དང་བ་དང་ཡིད་ཆེས་པའི་དད་པ་སྔོན་དུ་སོང་བས་ནི་དེ་ལྟར་ཡིན་གྱི། ཁའི་ཕྱིར་དང་། གྲགས་པ་འདོད་པ་དང་། འགྲན་པའི་ཕྱིར་མཆོད་པ་ལ་སོགས་དེ་རྣམས་འདོད་པ་ནི། དེ་དང་དེར་འདུན་པ་ཙམ་ཡིན་ཡང་དད་པ་ནི་མ་ཡིན་ནོ། །མོས་པ་ཞེས་བྱ་བ་ནི། ངེས་པའི་དངོས་པོ་ལ་ངེས་པར་འཛིན་པ་སྟེ། སྐབས་འདིར་ནི་གང་ཡོན་ཏན་དང་ལྡན་པ་དང་། གང་མི་བསླུ་བ་དེ་ལ་ཡོན་ཏན་དང་ལྡན་པར་ཤེས་ཤིང་མི་བསླུ་བར་ཤེས་པ་སྟེ། གཙོ་ཆེར་ཡིད་ཆེས་པའི་དད་པ་ཡིན་ནོ། །ཡང་མངོན་པ་ལས། དགའ་དང་གུས་ཉིད་ངོ་ཚ་ཤེས། །ཞེས་ཀྱང་འབྱུང་མོད། སྐབས་འདིར་གུས་པ་ནི་ཡུལ་དེ་ཉིད་མཆོག་ཏུ་ཤེས་པ་ཡིན་པས། ཕལ་

ཚེར་དང་བའི་དད་པར་འདུ་བ་ཡིན། ཡང་བསླབ་པ་ལ་གུས་པ་ཞེས་པ་ལྟ་བུ་ཡིད་ཆེས་པའི་དད་པའི་རིགས་ཀྱང་ཡོད་ལ། དེ་ལས་གཞན་གུས་པར་སྦྱོར་བ་ཞེས་པ། བརྩོན་འགྲུས་ཤུགས་དྲག་པོ་ལ་བཤད་པའང་ཡོད་མོད་སྐབས་འདིར་མི་སྦྱོར་རོ། །གང་དཀོན་མཆོག་གསུམ་ལ་དད་པ་ཕུན་སུམ་ཚོགས་པ་དང་ལྡན་པ་དེ་ནི་སྐྱབས་སུ་འགྲོ་བ་ལེན་པར་འགྱུར་ཞིང་། སོ་སོ་ཐར་པའི་སྡོམ་པ་ལེན་པ་དང་བྱང་ཆུབ་ཏུ་སེམས་བསྐྱེད་པར་ཡང་འགྱུར་ལ། བསླབ་པ་གསུམ་དང་ཕ་རོལ་ཏུ་ཕྱིན་པ་དག་ལ་ཡང་འཇུག་པར་འགྱུར་བས། ལམ་ཐམས་ཅད་ཀྱི་རྩ་བ་ནི་དད་པ་ཡིན་ལ། དེ་ཡང་དཀོན་མཆོག་གསུམ་རྗེས་སུ་དྲན་པ་ལ་རག་ལས་སོ། །དེ་ལ་དང་པོར་སངས་རྒྱས་རྗེས་སུ་དྲན་པའི་དབང་དུ་བྱས་ནས། འདི་ལྟར་བཅོམ་ལྡན་འདས་ཞེས་པ་ལ་སོགས་པའོ། །འདི་ལ་ཚིག་དང་པོ་དགུ་ནི། མདོར་བསྟན་པའི་དབང་དུ་བྱས་ཤིང་། ཐེག་པ་ཆེ་ཆུང་ཐམས་ཅད་ལ་ཐུན་མོང་དུ་ཡོངས་སུ་གྲགས་པ་ཡིན་ནོ། །དེ་ལ་འདི་ལྟར་ཞེས་པ་ནི། འཆད་པར་འགྱུར་བའི་ཡོན་ཏན་ཐམས་ཅད་འདི་ལྟ་སྟེ་ཞེས་པའོ། །དེ་ཡང་དོན་དགུ་སྟེ། སྡོམ་ནི། བགེགས་བཅོམ་པ་དང་བཤད་པ་དང་། །སྤྲང་དང་ཡེ་ཤེས་ཕུན་ཚོགས་དང་། །རྒྱུད་དང་ཇི་ལྟར་གཤེགས་པ་དང་། །འཇིག་རྟེན་ལ་གཟིགས་སྐལ་ལྡན་འདུལ། །སྟོན་པ་ཉིད་དེ་ཡོན་ཏན་དགུ། །གང་ལ་གནས་པའི་གཞི་ཉིད་དོ། །དེ་ལ་བགེགས་བཅོམ་པ་ནི། བཅོམ་ལྡན་འདས་ཞེས་པ་སྟེ། བཅོམ་ལྡན་གྱི་མཚན་ཉིད་གང་ལ་མངའ་བའི་སངས་རྒྱས་དེ་ནི་ཞེས་པའོ། །དེ་ལ་བགེགས་ནི་ཕུང་པོ་དང་། ཉོན་མོངས་པ་དང་། འཆི་བདག་དང་། ལྷའི་བུའི་བདུད་བཞི་ལས། དང་པོ་གསུམ་སྤངས་ཤིང་། བཞི་པས་གནོད་པ་བྱེད་པའི་ཡུལ་ལས་འདས་པའི་ཕྱིར། བདུད་བཞི་བཅོམ་པའི་ཡོན་ཏན་

དང་ལྡན་པའོ། །དེ་ལ་བྷ་ག་ཝཱན་ཞེས་བྱ་བ་ལ། བཅོམ་ལྡན་དང་། སྐལ་ལྡན་དང་། ལེགས་ལྡན་ལ་སོགས་པ་དོན་སྣ་ཚོགས་པར་འགྱུར་བའི་ཕྱིར། དྲང་སྲོང་སེར་སྐྱ་དང་། རྒྱལ་རིགས་ནག་པོ་ལ་སོགས་པ་ལ་ཡང་། བཅོམ་ལྡན་དུ་གྲགས་པའི་ཕྱིར་ན། དེ་ལས་ཁྱད་པར་དུ་འབྱེད་པའི་དོན་དུ་འཇིག་རྟེན་ལས་འདས་པ་ཉིད་ཀྱི་ཕྱིར་འདས་ཞེས་པ། སྟོན་གྱི་ལོ་ཙྪ་བ་བྱང་ཆུབ་སེམས་དཔའ་རྣམས་ཀྱིས་བློ་ཐབས་སུ་བསྣན་པ་ཡིན་གྱི། ལེགས་སྦྱར་གྱི་སྐད་ལ་སྐབས་འདིར་འདས་པའི་སྒྲ་ནི་མེད་དོ། །བཤད་པ་ཕུན་སུམ་ཚོགས་པ་ནི། དེ་བཞིན་གཤེགས་པ་ཞེས་པ་སྟེ། རང་ཉིད་ཀྱིས་ཕྱིན་ཅི་མ་ལོག་པར་རྟོགས་པ་བཞིན་དུ། གཞན་ལ་ཡང་ཕྱིན་ཅི་མ་ལོག་པར་སྟོན་པ་སྟེ། དེ་བཞིན་ནི་དེ་ཁོ་ན་བཞིན་གྱི་ཕྱིན་ཅི་མ་ལོག་པའི་དོན་ཡིན་ལ། གཤེགས་པ་ནི་རང་གིས་རྟོགས་པའམ་གཞན་རྟོགས་སུ་འཇུག་པའོ། །སྤངས་པ་ཕུན་སུམ་ཚོགས་པ་ནི་དགྲ་བཅོམ་པ་ཞེས་པ་སྟེ། དགེ་བའི་ཆོས་ལ་གནོད་པ་བྱེད་པའི་དོན་གྱི་ན། ཉོན་མོངས་པ་བག་ཆགས་དང་བཅས་པ་ནི་དགྲ་སྟེ། དེ་སྤངས་པའི་ཚུལ་གྱིས་བཅོམ་པའོ། །ཡེ་ཤེས་ཕུན་སུམ་ཚོགས་པ་ནི། ཡང་དག་པར་རྫོགས་པའི་སངས་རྒྱས་ཞེས་བྱ་སྟེ། ཕྱིན་ཅི་མ་ལོག་པར་ཤེས་བྱའི་དཀྱིལ་འཁོར་ཡོངས་སུ་རྫོགས་པ་ལ། མི་གཉིད་སངས་པ་བཞིན་དུ་མི་ཤེས་པ་མཐའ་དག་པ་སངས་ཤིང་། པདྨ་ཁ་བྱེ་བ་ལྟར་བློ་གྲོས་ཀྱི་སྣང་བ་རྣམ་པ་ཐམས་ཅད་དུ་རྒྱས་པ་ཡིན་ནོ། །སྤངས་པ་དང་ཡེ་ཤེས་དེ་གཉིས་ནི་སྒྲུབ་པ་ཕུན་སུམ་ཚོགས་པ་ཞེས་ཀྱང་བྱ་ལ། དེ་གཉིས་དང་བཤད་པ་ཕུན་སུམ་ཚོགས་པ་སྟེ་གསུམ་དང་ལྡན་པ་ནི། འགྲོ་བའི་དོན་ཕྱིན་ཅི་མ་ལོག་པ་སྐྱོན་མེད་པར་སྤྱོད་ནུས་པའི་ཕྱིར། སྟོན་པ་ཕུན་སུམ་ཚོགས་པ་ཡིན་ཏེ། དེ་ཡང་སྟོན་པ་སངས་རྒྱས་ཁོ་ན་ལ་

ཡོད་ཀྱི། དྲག་པོ་དང་། ཁྲིབ་འཛུག་ལ་སོགས་པ་གང་ལ་ཡང་ཡོད་པ་མ་ཡིན་པས། ཐུན་མོང་དུ་མ་གྱུར་པའི་ཡོན་ཏན་ནོ། །དེ་ལ་དྲང་སྲོང་རྒྱས་པ་ལ་སོགས་པ་ནི། ལྷག་འོག་འགལ་བར་སྨྲ་བ་དང་། སྨྲ་དེན་གྱི་འཐབ་མོ་ལ་ལུང་བསྟན་པ་ཐོག་ཏུ་མ་བབས་པས་ཆོས་ཐམས་ཅད་ལ་བློ་གྲོས་རྒྱས་པ་མ་ཡིན་ལ། དགའ་བྱེད་ལ་སོགས་པ་འདོད་ཆགས་ཀྱི་དབང་དུ་གྱུར་པ་དང་། སྡུག་བསྔལ་གྱིས་འཁོལ་ཞིང་སྡིག་པ་སྤྱོད་པ་དེ་དག་ལ་ནི། རང་ཉིད་ཉོན་མོངས་པའི་གཞན་དབང་དུ་གྱུར་པས། གཞན་སྐྱོབ་པའི་ནུས་པ་ཅི་ཞིག་ཡོད། གང་ཞིག་རང་རྒྱལ་ལ་སོགས་པ་ཡང་དག་པར་རྟོགས་ཀྱང་། མི་སྨྲ་བ་དེས་ནི་གཞན་རྗེས་སུ་འཛིན་པར་མི་ནུས་པས། དེའི་ཕྱིར་བཤད་པ་ཕུན་ཚོགས་སྨོས་སོ། །དེ་ལྟ་བུའི་སྟོན་པ་ཕུན་སུམ་ཚོགས་པ་ཐོབ་པའི་རྒྱུ་ལ། རིག་པ་ནི་ཡང་དག་པའི་ལྟ་བ་ཡིན་ལ། ཞབས་ནི་རྟོག་པ་དང་། དཔྱད་དང་། ལས་ཀྱི་མཐའ་དང་། འཚོ་བ་དང་། རྩོལ་བ་དང་། དྲན་པ། ཏིང་ངེ་འཛིན་འཕགས་པའི་ལམ་རྣམས་སོ། །ཡང་ན་ལྷག་པའི་ཤེས་རབ་ནི་རིག་པ་ཡིན་ལ། ཚུལ་ཁྲིམས་དང་སེམས་ཀྱི་བསླབ་པ་ནི་ཞབས་སམ། གཞན་ཡང་རིག་པ་ནི་རིགས་པ་གསུམ་ཡིན་ལ། ཞབས་ནི་ཕུན་སུམ་ཚོགས་པ་བཞི་སྟེ། ཚུལ་ཁྲིམས་དང་། སྤྱོད་པ་དང་། ཟློག་པ་དང་། མཐོང་ཆོས་བདེར་གནས་ཀྱི་ལྷག་པའི་སེམས་སོ། །བཤད་པའི་རྣམ་གྲངས་གསུམ་པོ་དེ་ཡང་དོན་གྱི་གནད་གཅིག་ལ་འདུ་སྟེ། ཡང་དག་པའི་ལྟ་བ་དང་། ལྷག་པའི་ཤེས་རབ་ཀྱི་བསླབ་པ་དང་། ཟག་ཟད་རིག་པ་རྣམས་དངོས་པོ་གཅིག་ལ་འདུ་བའི་ཕྱིར་དང་། ཡང་དག་པའི་ངག་སོགས་གསུམ་དང་། ཚུལ་ཁྲིམས་ཀྱི་བསླབ་པ་དང་། ཚུལ་སྤྱོད་ཟློག་པ་གསུམ་ངོ་བོ་གཅིག་པའི་ཕྱིར་དང་། ཡང་དག་པའི་ཏིང་ངེ་འཛིན་དང་། སེམས་ཀྱི་བསླབ་པ་

དང་། མཐོང་ཆོས་བདེར་གནས་ཀྱི་ལྷག་སེམས་རྣམས་ཀུང་དོན་གྱི་གཙོ་བོ་གཅིག་པའི་ཕྱིར་རོ། །དེ་ལ་རིག་པ་གསུམ་ནི། སྔོན་གྱི་མཐའ་རིག་པ་དང་། ཕྱི་མའི་མཐའ་རིག་པ་དང་། ཟག་ཟད་རིག་པའོ། །སྤྱོད་པ་ཕུན་སུམ་ཚོགས་པ་ནི། སྤྱོད་ལམ་ཐམས་ཅད་དུ་ཤེས་བཞིན་དུ་གནས་པའོ། །ཟློག་པ་ཕུན་སུམ་ཚོགས་པ་ནི་དབང་པོའི་སྒོ་བསྡོམས་པ་སྟེ། དེ་གཉིས་ནི་ཚུལ་ཁྲིམས་དག་པར་བྱེད་པ་དང་། ཏིང་ངེ་འཛིན་གྱི་ལྷན་ཅིག་བྱེད་པའོ། །མཐོང་ཆོས་བདེར་གནས་ཀྱི་ལྷག་པའི་སེམས་ནི། བསམ་གཏན་བཞི་པོ་དག་པ་བ་དང་། ཟག་མེད་རྣམས་ཏེ་དེའི་ནང་ནས་ཀུང་བཞི་པ་གཙོ་བོ་ཡིན་ལ། འདི་ལས་མངོན་ཤེས་རྣམས་སྒྲུབ་པའི་ཕྱིར། རིག་པ་གསུམ་ཡང་འབྱུང་བའོ། །དེ་ལྟར་རིགས་པ་ནི་གང་ཤེས་པར་བྱ་བ་དང་། སྤང་བྱ་དང་བླང་བྱའི་གནས་རྣམས་མ་ནོར་བར་མངོན་སུམ་གྱིས་མཐོང་བས་མིག་དང་འདྲ་བ་ཡིན་ལ། དེ་དང་རྗེས་སུ་མཐུན་པར་སྒྲུབ་ཅིང་སྤྱོད་པ་ནི། མིག་གིས་བལྟས་པའི་ལམ་ལ་འགྲོ་བ་དང་འདྲ་བས། ཞབས་ཞེས་བྱའོ། །ཡང་ན་རིག་པ་ནི་མངོན་པར་ཤེས་པ་དྲུག་སྟེ། གོང་དུ་བཤད་པ་དང་དོན་འདྲ་ལ། ཞབས་ནི་རྫུ་འཕྲུལ་གྱི་རྐང་པ་བཞིའོ། །ཞེས་གཞན་ལས་བཤད་དོ། །ཇི་ལྟར་གཤེགས་པ་ནི། བདེ་བར་གཤེགས་པ་ཞེས་ཏེ། སུ་ག་ཏ་ཞེས་པའི་སྒྲ་ལས་དྲངས་ནས། བདེ་བར་གཤེགས་པ། ལེགས་པར་གཤེགས་པ། རབ་ཏུ་གཤེགས་པ་ཞེས་བྱ་བར་འགྱུར་ན། ལམ་བདེ་བ་ནས་འབྲས་བུ་བདེ་བར་གཤེགས་པའི་ཕྱིར་ཏེ། ལམ་གྱི་དུས་ན་བྱ་བ་མ་ཡིན་པ་སྤངས་ཤིང་། གཞན་གྱི་བསྟགས་པ་མ་ཡིན་པ་མི་འབྱུང་བ་དང་། རང་ཉམས་པ་དང་འཛེམ་བག་མེད་ཅིང་། ཡིད་བདེ་བ་མང་པོའི་བྱ་བས་སྒྲུབས་པ་དང་། འབྲས་བུའི་དུས་ན་སྡུག་བསྔལ་གྱི་རིགས་ཐམས་ཅད་སྤངས

ཤིང་། ཟག་པ་མེད་པའི་བདེ་བ་ཕུན་སུམ་ཚོགས་པ་བརྙེས་པའི་ཕྱིར་རོ། །དེས་ནི་གྲུབ་མཐའ་ལ་ཞུགས་སམ་མ་ཞུགས་ཀྱང་རུང་སྟེ། འཁོར་བ་པ་རྣམས་ལས་ཁྱད་པར་དུ་བྱས་པ་སྟེ། དེ་དག་ནི་རྒྱུ་སྡུག་བསྔལ་ལས་འབྲས་བུ་སྡུག་བསྔལ་སྒྲུབ་པའི་ཕྱིར་རོ། །འདོད་པ་ན་སྤྱོད་པ་རྣམས་ནི་དེ་ལྟར་སྡུག་བསྔལ་བ་ཡིན་ཡང་། བསམ་གཏན་དང་གཟུགས་མེད་ལ་གནས་པ་ནི་དེ་ལྟར་མ་ཡིན་ནོ་སྙམ་ན། དེའི་འབྲས་བུ་ཡང་སྡུག་བསྔལ་ཡིན་མོད་ཀྱི། དེ་ལྟར་མ་གོ་བའི་ངོར་ལེགས་པར་གཤེགས་པ་ཞེས་ཏེ། ལེགས་པ་ནི་སྤངས་ཟིན་སླར་མི་ལྡོག་པ་ལ་སྦྱར་ཏེ། རིམས་ནད་ལེགས་པར་བྱུང་བ་བཞིན། ཉིད་ཀྱིས་སྤངས་པའི་ཉོན་མོངས་པ་ལ་སོགས་པའི་སྒྲིབ་པ་ཐམས་ཅད་སླར་མི་ལྡོག་པར་གཤེགས་ཤིང་སོང་བའོ། །འདིས་ནི་མུ་སྟེགས་སྒོམས་འཇུག་པ་རྣམས་ལས་ཁྱད་པར་དུ་བྱས་པའོ། །འོ་ན་ཉན་ཐོས་དང་རང་སངས་རྒྱས་རྣམས་དེ་ཡིན་ནོ་སྙམ་ན། རབ་ཏུ་གཤེགས་པ་སྟེ་རྟོགས་པར་བྱ་བའི་ཆོས་མཐའ་དག་རབ་ཏུ་སྟེ་མ་ལུས་པར་རྟོགས་ཤིང་གཤེགས་པ་ནི། བུམ་པ་མ་ལུས་པ་གང་བ་ལ་བུམ་པ་རབ་ཏུ་གང་བ་ཞེས་པ་ལྟ་བུ་སྟེ། དེ་ནི་དེ་བཞིན་གཤེགས་པ་ཁོ་ན་ལ་ཡོད་དེ། ཤེས་བྱ་ཐམས་ཅད་ལ་ཆགས་ཐོགས་མེད་པའི་ཡེ་ཤེས་རྟག་ཏུ་འཇུག་པ་ཡིན་ནོ། །དེ་ལྟར་དོན་ཚན་གཉིས་པོ་དེ་ནི་སྤངས་རྟོགས་ཀྱི་མཐའ་གཅོད་པ་ཡིན་ལ། འདི་ནས་བཟུམས་ཏེ་གསུམ་ནི་འཕྲིན་ལས་ཀྱི་དབང་དུ་བྱས་སོ། །དེ་ལ་འཇིག་རྟེན་ལ་གཟིགས་པ་ནི། འཇིག་རྟེན་མཁྱེན་པ་ཞེས་པ་སྟེ། ཐུགས་རྗེ་ཆེན་པོས་སེམས་ཅན་ལ་རྟག་ཏུ་གཟིགས་པས། སེམས་ཅན་བདེ་བའམ་སྡུག་བསྔལ་དང་ལྡན་པ་དང་། འགྱུར་བ་དང་། རྒུད་པ་དང་། སྐལ་བ་དང་ལྡན་པ་དང་། མི་ལྡན་པ་དང་། འདུལ་བའི་དུས་ལ་བབ་པ་དང་། མ་བབ་པ་དང་། འདུལ་

བའི་ཐབས་ཐམས་ཅད་མཁྱེན་པའོ། །བཤད་པའི་རྣམ་གྲངས་གཞན་ལས་ནི། སྡུག་བསྔལ་དང་ཀུན་འབྱུང་ཀྱང་མ་ལུས་པ་མཁྱེན་པ་ལ་འཇིག་རྟེན་མཁྱེན་པར་བཤད་པ་ཡང་ཡོད་དོ། །སྐྱེལ་ལྡན་འདུལ་བར་མཛད་པ་ནི། མི་མཆོག་གམ་སྐྱེས་བུ་འདུལ་བ་ཁ་ལོ་བསྒྱུར་བ་བླ་ན་མེད་པ་ཞེས་པ་སྟེ། མི་མཆོག་གམ་སྐྱེས་བུ་ནི་སྐལ་བ་དང་ལྡན་པ་སྟེ། དེ་དག་གིས་སེམས་རྒྱུད་འདུལ་བས་བྱང་ཆུབ་གསུམ་ལ་འགོད་པར་མཛད་པའོ། །དངོས་སུ་ཐར་བའི་ལམ་གྱིས་འདུལ་བའི་སྐལ་བ་མེད་པ་རྣམས་ནི། ངན་འགྲོ་ལས་འདོན་པ་དང་། སྡུག་བསྔལ་ཆེན་པོ་རྣམས་ཆུང་ངུར་བསྒྱུར་བ་དང་། མཐོ་རིས་ཀྱི་ལམ་ལ་འགོད་པར་མཛད་པ་ཡིན་ལ། མཐོ་རིས་དང་བྱང་གྲོལ་གང་ལ་ཡིན་ཡང་རུང་སྟེ། ཆེན་པོའི་སྐལ་བ་ལྡན་པ་ཆུང་ངུ་ལ་སྒྱུར་བ་ནི་ནམ་ཡང་མི་སྲིད་དོ། །ཁ་ལོ་བསྒྱུར་བ་ནི། ཇི་ལྟར་འདུལ་བའི་ཚུལ་གྱི་ཐབས་ལ་མཁས་པ་སྟེ། རྟ་དང་གླང་པོ་ཆེ་དང་ཤིང་རྟའི་ཁ་ལོ་བསྒྱུར་བ་རྣམས་ཀྱིས། དེ་དང་དེ་ལམ་དུ་འཇུག་པ་ལ་མཁས་པས་ལམ་བདེ་བ་ལ་སྦྱོར་བ་བཞིན། བླ་ན་མེད་པ་ནི། ཁ་ལོ་བསྒྱུར་བའི་ཁྱད་པར་སྟོན་པ་སྟེ། ཤིན་ཏུ་འདུལ་དཀའ་བ། འདོད་ཆགས་ཆེས་ཆེ་བ་གཙུང་དགའ་བོ་དང་། ཞེ་སྡང་རབ་ཏུ་འབར་བ་སོར་མོའི་འཕྲེང་བ་དང་། གཏི་མུག་གཤིན་ཏུ་འཐུག་པ་བྲན་བུ་དང་སྐྱོང་བ་ལ་སོགས་པ་དང་། ང་རྒྱལ་ལྷག་པར་མཐོ་བ་སྟེང་རྒྱས་འོད་སྲུང་ལ་སོགས་པ་ཡང་ཉན་ཐོས་ཀྱི་བྱང་ཆུབ་ལ་བཞག་པར་མཛད་པ་ལྟ་བུའོ། །ཞེས་འཆད་དོ། །དེ་བཞིན་གཤེགས་པའི་འཕྲིན་ལས་ནི་སྐྱོད་དང་ལྡན་པ་དང་མི་ལྡན་པ་ཐམས་ཅད་ལ་ཡང་འཇུག་མོད་ཀྱི། ཐར་པའི་སྐལ་བ་ཅན་ནི་སྐྱོད་དང་ལྡན་པ་ཁོ་ན་ཡིན་པའི་ཕྱིར་དང་། འཇིག་རྟེན་དུ་སངས་རྒྱས་འབྱུང་བའི་གནས་ཀྱི་གཙོ་བོ་ནི་མིའི་འཇིག་རྟེན་ཡིན

པའི་ཕྱིར། སྐལ་ལྡན་འདུལ་བ་དང་མི་མཆོག་འདུལ་བ་ཞེས་ནང་ཚན་གྱི་ཁྱད་པར་ནས་སྨོས་པ་ཡིན་ནོ། །འཕྲིན་ལས་དེ་གང་ལ་གནས་པའི་སྟོན་པ་ཉིད་ཀྱི་དོན་ནི། ལྷ་དང་མི་རྣམས་ཀྱི་སྟོན་པ་ཞེས་ཏེ། ཁམས་གསུམ་དུ་གཏོགས་པའི་སེམས་ཅན་ཐམས་ཅད་ཀྱི་སྟོན་པ་ཡིན་ཡང་། ལྷ་དང་མི་སྨོས་པ་ནི། ལྷ་དང་མི་རྣམས་ལ་ནི་བདེན་པ་མཐོང་བའམ། དགེ་སྦྱོང་ཚུལ་གྱིས་འབྲས་བུ་ཐོབ་པའམ། འཕགས་པའི་ས་ཐོབ་པ་མཐོང་གི། གཞན་ལ་ནི་མ་མཐོང་ལ། འགྲོ་བའི་མཆོག་ཀྱང་དེ་ཡིན་པས་གདུལ་བྱའི་གཙོ་བོ་དེ་དག་ཡིན་པས་འདིར་སྨོས་སོ། །འདི་ལྟར་བཤད་པ་ཡང་ཐེག་པ་ཐུན་མོང་གི་དབང་དུ་བྱས་པའོ། །དོན་དུ་ནི་འཇིག་རྟེན་དུ་ཡང་རྒྱལ་པོས་འདུད་ཅིང་ཕྱག་འཚལ་བ་ཞེས་བརྗོད་ན། འཁོར་རྣམས་ཀྱིས་འདུད་ཅིང་ཕྱག་འཚལ་བ་མ་སྨོས་ཀྱང་ཤུགས་ལ་གོ་བ་བཞིན་ནོ། །དེ་ལྟ་བུའི་ཡོན་ཏན་གང་ལ་མངའ་བའི་གཞི་སྟོན་པ་ནི། སངས་རྒྱས་བཅོམ་ལྡན་འདས་སོ་ཞེས་སྨྲར་ཡང་ཟློས་ཏེ་སྨོས་པའོ། །འདི་ལ་ཟློས་པའི་སྐྱོན་ནི་མེད་དེ། སྔ་མ་ནི་ཡོན་ཏན་གྱི་ངོ་བོ་སྟོན་པའི་ཕྱིར་ཡིན་ལ། འདིར་ནི་ཡོན་ཏན་གང་ལ་མངའ་བའི་གཞི་སྐྱེས་བུའི་གཙོ་བོ་ཉིད་གོ་བའི་ཕྱིར་རོ། །

ད་ནི་རྒྱས་པར་བཤད་པའི་རིམ་པ་རྣམས་བརྗོད་པར་བྱ་སྟེ། སྨྲས་པ།
གཏན་དུ་བཞུགས་དང་སྐུའི་རང་བཞིན། །གང་ལ་བརྟེན་དང་བྱ་བ་ཐབས། །
གནས་དང་མ་ཆགས་ཇི་ལྟས་མཛད། །དོན་བསྡུ་རྣམས་སུ་ངེས་པར་བྱ། །དེ་བཞིན་གཤེགས་པ་དེ་ནི་བསོད་ནམས་དག་གི་རྒྱུ་མཐུན་པ། དགེ་བའི་རྩ་བ་རྣམས་ཀྱང་མི་ཟ་ཞེས་པའི་ཚིག་གཉིས་ཀྱིས། གཏན་དུ་བཞུགས་པ་སྟེ། ལྷག་མེད་ཀྱི་དབྱིངས་སུ་ཡོན་ཏན་ཟད་པར་མི་འགྱུར་བར་རྟག་ཏུ་སེམས་ཅན་གྱི་དོན་མཛད་

པ་སྟོན་ཏེ་འཕོར་བ་པའི་དགེ་བ་ནི་རྣམ་སྨིན་ཕྱུང་ཟིན་ནས་ཟད་པར་འགྱུར་བ་དང་། ཉན་རང་གི་དགེ་བ་ཡང་ལྷག་མེད་ཀྱི་དབྱིངས་སུ་ཟད་པར་འགྱུར་བ་ཉིད་ཀྱིས། བསོད་ནམས་ཀྱི་རྒྱུ་མཐུན་པ་རྟག་ཏུ་གནས་པ་མ་ཡིན་ལ། སངས་རྒྱས་ནི་སྟོན་བྱང་ཆུབ་སེམས་དཔའི་སྐབས། སྦྱིན་སོགས་ཐམས་ཅད་ཉིད་ཀྱི་བདེ་བའི་དོན་དུ་མ་བསྔོས་ཤིང་། སེམས་ཅན་ཐམས་ཅད་ཀྱི་ཐར་པའི་དོན་དུ་བསྔོས་པས། དེ་མ་འགྲུབ་ཀྱི་བར་དུ་མི་ཟད་པ་དང་། ཆོས་ཀྱི་དབྱིངས་དང་མཉམ་པར་སྔོམས་པའི་ཕྱིར་ཡང་སྟེ། རྒྱུ་དང་རྗེས་བུ་མཐུན་པ་འབྲས་བུ་ཡང་མི་ཟད་པའོ། །དེ་ལྟར་ཡང་རྒྱུད་བླ་མ་ལས། རྒྱུ་མཐའ་ཡས་དང་སེམས་ཅན་ཟད་མེད་དང་། །བརྩེ་དང་རྫུལ་དང་མཁྱེན་དང་ཕུན་ཚོགས་ལྡན། །ཆོས་ཀྱི་དབང་ཕྱུག་འཆི་བའི་བདུད་བཅོམ་དང་། །ངོ་བོ་མེད་ཕྱིར་འཇིག་རྟེན་མགོན་པོ་རྟག །ཅེས་གསུངས་པ་དྲན་པར་བྱའོ། །དེ་ཉིད་ཀྱི་ཕྱིར་ན་དགེ་བའི་རྩ་བ་རྣམས་ཆུད་མི་ཟ་བ་སྟེ། སྔོན་དགེ་བ་རྩ་བ་མཛད་པ་ཐམས་ཅད་ཀྱི་འབྲས་བུ་རྒྱུན་ཆད་པ་མེད་པ་ཉིད་ཀྱི་ཕྱིར་རོ། །བཟོད་པས་བརྒྱན་པ། བསོད་ནམས་ཀྱི་གཏེར་རྣམས་ཀྱི་གཞི། དཔེ་བྱད་བཟང་པོ་རྣམས་ཀྱིས་སྤྲས་པ། མཚན་རྣམས་ཀྱི་མེ་ཏོག་རྒྱས་པ། སྤྱོད་ཡུལ་ : དྲན [རན་] པར་མཐུན་པ། མཐོང་ན་མི་མཐུན་པ་མེད་པ་ཞེས་པ་ཚིག་དྲུག་པོའི་འདི་རྣམས་ཀྱིས། སྐུའི་རང་བཞིན་ཁྱད་པར་རྣམས་བསྟན་ཏེ། སྔར་རྟག་ཏུ་སེམས་ཅན་གྱི་དོན་རྒྱུན་མི་ཆད་པར་མཛད་དོ་ཞེས་བསྟན་ན། འགྲོ་དོན་མཛད་པའི་སྐུ་དེ་ཇི་ལྟ་བུ་ཞེས་པ་ལ་འདི་བསྟན་ཏེ། དེ་ཡང་གཟུགས་ཀྱི་སྐུའོ། །སྨོམ་ནི། རྩ་བ་རབ་དབྱེ་ངོ་བོ་དང་། །གནས་སྐབས་བྱེད་ལས་ཕུན་སུམ་ཚོགས། །དེ་ལ་རྩ་བའི་རྒྱུ་བཤད་པ་ནི། བཟོད་པས་བརྒྱན་པ་སྟེ། བཟོད་པའི་མཐུ་ལས་སྐུ་བོང་ཚོད་ཆེས

འཕགས་ཤིང་། ཁ་དོག་དང་དབྱིབས་མཛེས་པ་ཕུན་སུམ་ཚོགས་པ། རྒྱུ་བཟོད་པས་བརྒྱན་པའི་འབྲས་བུ། མཛེས་པ་ཉིད་རྒྱན་གྱི་དོན་ཏེ་སྐུ་ལ་རང་བཞིན་གྱིས་གྲུབ་པའོ། །དེ་ནི་མི་མཐུན་ཕྱོགས་ཁྲོ་བ་དང་། ལོག་ཏུ་འཛིན་པ་སྤངས་ཤིང་། རྒྱུ་བཟོད་པ་ཉིད་བསྟེན་པའི་འབྲས་བུའོ། །བསོད་ནམས་ཀྱི་གཏེར་རྣམས་ཀྱི་གཞི་ཞེས་པ་ནི་རབ་ཏུ་དབྱེ་བའི་རྒྱུ་བཤད་པ་སྟེ། སྐུའི་བ་སྤུའི་ཁུང་བུ་རེ་རེ་ཡང་འགྲོ་བ་ཐམས་ཅད་ཀྱི་བསོད་ནམས་ཀྱི་ཕུང་པོ་བཅུ་འགྱུར་བཅུ་འགྱུར་གྱིས་འགྲུབ་པོ་ཞེས་སོགས་བསོད་ནམས་མཐའ་ཡས་པ་སོ་སོ་སོ་སོ་ལས། སྐུའི་ཆ་ཤས་དང་མཚན་དཔེ་སོགས་སོ་སོར་གྲུབ་པ་སྟེ། འདིར་གཏེར་ཞེས་བྱ་བ་ནི་དཔག་ཏུ་མེད་པའི་དོན་ནོ། །དོན་འདི་རྒྱས་པ་བློ་གྲོས་མི་ཟད་པས་བསྟན་པའི་མདོ་ལས་བརྗོད་འགྱུར་མི་ཟད་པའི་སྐབས་ལས་རྟོགས་པར་བྱའོ། །ངོ་བོའི་དབང་དུ་བྱས་ནས་དཔེ་བྱད་བཟང་པོ་རྣམས་ཀྱིས་སྤྲས་པ་ཞེས་པ་ནི། དཔེ་བྱད་བརྒྱད་ཅུ་ལ་སོགས་པའོ། །མཚན་རྣམས་ཀྱི་མེ་ཏོག་རྒྱས་པ་ནི། མཚན་བཟང་པོ་སུམ་ཅུ་རྩ་གཉིས་ལ་སོགས་པ་སྟེ། སྐུ་རང་གི་ངོ་བོ་ཕུན་སུམ་ཚོགས་པ་བསྟན་ཏེ། མེ་ཏོག་རྒྱས་པ་ནི་རྒྱན་དང་འདྲ་བའི་དོན་ཏེ། སྤྲས་པ་ནི་དེའི་འཁོར་ཡིན་པའི་ཕྱིར་མཚན་རྣམས་མཛེས་པར་བྱེད་པའི་དོན་ནོ། །སྤྱོད་ཡུལ་རན་པར་མཐུན་པ་ནི་གནས་སྐབས་ཕུན་སུམ་ཚོགས་པ་སྟེ་གཤེགས་པ་དང་བཞུགས་པ་ལ་སོགས་པ་ཅི་མཛད་ཀྱང་། ཧ་ཅང་རྔབ་པ་ཡང་མ་ཡིན། ཧ་ཅང་དལ་བ་ཡང་མ་ཡིན་པ་ལ་སོགས་པ། གཞན་གྱི་མཐོང་ན་མི་མཛེས་པའི་སྐྱོན་གདགས་པའི་གཞིར་གྱུར་པ་མེད་པའོ། །མཐོང་ན་མི་མཐུན་པ་མེད་པ་ནི། སྐུའི་བྱེད་ལས་ཕུན་སུམ་ཚོགས་པ་སྟེ། གཤེགས་པ་དང་། བཞུགས་པ་དང་། མནལ་བ་དང་། བསོད་སྙོམས་གསོལ

བ་དང་། གཟིགས་པ་དང་། གསུང་བ་ལ་སོགས་པ་ཐམས་ཅད་ལ་འདི་ཉིད་ཉོན་མོངས་སོ་སྙམ་པ་དང་གཞན་རྣམས་སྐྲག་པ་དང་གདུང་བ་དང་། སྲིད་པ་བསྐྱེད་པ་སོགས་ནམ་ཡང་མེད་ལ། སྐུ་དང་འབྲེལ་བའི་སྤྱོད་པ་གང་མཐོང་བ་དང་ཐོས་པ་ཐམས་ཅད་དད་དང་སྙིང་རྗེ་དང་། ངེས་པར་འབྱུང་བ་དང་། བརྩོན་འགྲུས་དང་། ཡང་དག་པའི་ཤེས་རབ་སྐྱེ་བ་དང་སྡུག་བསྔལ་ཞི་བ་ལ་སོགས་པ་གཞན་གྱི་དགེ་བའི་རྒྱུ་འབའ་ཞིག་ཏུ་འགྲོ་ཞིང་དང་བ་འདྲེན་པའོ། །དེ་ལ་མི་མཐུན་པ་ནི། ཡུལ་དེ་ལ་མ་དད་པའམ། མཐོང་བ་པོ་རང་ཉིད་ལ་ཉོན་མོངས་པའི་རྣམ་པར་རྟོག་པ་སྐྱེ་བའོ། །དེ་ལྟར་ཡང་། ལུས་ཅན་རྣམས་ཀྱིས་ཁྱོད་མཐོང་ན། །སྐྱེས་བུ་དམ་པ་ལེགས་པར་འཚལ། །མཐོང་བ་ཙམ་གྱིས་རབ་དད་པར། །མཛད་པ་ཁྱོད་ལ་ཕྱག་འཚལ་ལོ། །ཞེས་སོ། །དད་པས་མོས་པ་རྣམས་ལ་མངོན་པར་དགའ་བ། ཤེས་རབ་ཟིལ་གྱིས་མི་ནོན་པ། སྟོབས་རྣམས་ལ་བརྫི་བ་མེད་པ། ཞེས་ཚིག་གསུམ་གྱིས་གང་ལ་བརྟེན་ནས་སེམས་ཅན་གྱི་དོན་མཛད་པ་དེ་སྟོན་ཏེ། སྟོན་པའི་དྲུང་དུ་འོང་བ་ནི་བསམ་པ་གཉིས་ཀྱིས་འོང་སྟེ། དད་པའི་བསམ་པ་དང་། ཟིལ་གྱིས་གནོན་པའི་བསམ་པའོ། །དད་པ་ཡང་ཁ་ཅིག་ནི་སྟོན་གྱི་དགེ་བའི་རྩ་བས་བསྐྱེད་ནས་ཐེ་ཚོམ་གྱིས་འོང་བ་ཡང་ཡོད་དེ་དད་པར་གཏོགས་ལ། ཁ་ཅིག་རབ་ཏུ་དད་པ་ཉིད་ཀྱིས་འོང་བ་ནི། དེ་ལྟར་དད་པས་སྟོན་པའི་ཆོས་ཐོབ་པར་མོས་པས་འོང་སྟེ། དེ་ཐམས་ཅད་སྐུ་མཐོང་བ་དང་། གསུང་ཐོས་པས་རབ་ཏུ་དང་ཞིང་མངོན་པར་དགའ་བ་སྐྱེ་བ་ཡིན་ནོ། །ཟིལ་གྱིས་གནོན་པའི་བསམ་པས་འོང་བའང་གཉིས་ཏེ། ཤེས་རབ་ཀྱིས་ཟིལ་གྱིས་གནོན་པར་འདོད་པ་གཅེར་བུ་པ་བདེན་སྨྲ་ལ་སོགས་པ་དང་། ལུས་སྟོབས་ཀྱི་ཟིལ་གྱིས་གནོན་པར་འདོད་པ་གནོད་སྦྱིན་

འབྲོག་གནས་ལ་སོགས་པ་སྟེ་དེ་དག་འདུལ་བའི་ཕྱིར། དེ་བཞིན་གཤེགས་པ་ནི་
མི་མཁྱེན་པ་མེད་ཅིང་མཁྱེན་པ་མཐའ་ཡས་ལ། སྟོད་དང་འཚམ་པར་ཆོས་གསུང་
བའི་སྤོབས་པ་དང་ལྡན་པའི་ཕྱིར། དེ་བཞིན་གཤེགས་པའི་ཤེས་རབ་ནི་གཞན་
གྱི་ཟིལ་གྱིས་གནོན་པ་མེད་པ་དང་། རྗོ་འཕངས་པའི་མདོ་ལས་གསུངས་པ་ལྟར།
དེ་བཞིན་གཤེགས་པའི་སྐུའི་སྟོབས་མཐའ་ཡས་པ་མངའ་བའི་ཕྱིར། དེ་བཞིན་
གཤེགས་པའི་སྐུའི་སྟོབས་ལ་སྐྱེས་བུ་གཞན་གྱི་སྟོབས་ཀྱིས་ཐུ་བར་ནུས་པ་མེད་
པའི་དོན་ནོ། །དེ་བཞིན་གཤེགས་པའི་སྐུའི་སྟོབས་རྣམ་པར་གཞག་པ་ཐེག་པ་
ཆེན་པོ་ཉིད་ཀྱི་རང་ལུགས་ནི། བསོད་ནམས་ཐམས་ཅད་བསྡུས་པའི་ཏིང་ངེ་
འཛིན་གྱི་མདོ་ལས་རྒྱས་པར་འབྱུང་ངོ་། །ཡང་ན་དད་པས་མོས་པ་ནི་དབང་པོ་
རྟུལ་པོ་རྣམས་ཏེ། དེ་རྣམས་ཆོས་ཀྱི་དགའ་བས་དགའ་བར་མཛད་ལ། ཤེས་རབ་
ཟིལ་གྱིས་མི་གནོན་པ་ཞེས་པས་དབང་པོ་རྣོན་པོ་མཐོང་བས་ཐོབ་པ་ལ་སོགས་པ་
དགའ་བར་མཛད་པའོ། །སྟོབས་རྣམས་ལ་ཐུ་བ་མེད་པ་ནི། སྟོབས་བཅུའི་ཡེ་
ཤེས་དང་ལྡན་པའི་ཕྱིར། ཕ་རོལ་པོ་སུས་ཀྱང་གཞོམ་དུ་མེད་པའོ། །སེམས་ཅན་
ཐམས་ཅད་ཀྱི་སྟོན་པ། བྱང་ཆུབ་སེམས་དཔའ་རྣམས་ཀྱི་ཡབ་འཕགས་པའི་གང་
ཟག་རྣམས་ཀྱི་རྒྱལ་པོ། མྱ་ངན་ལས་འདས་པའི་གྲོང་ཁྱེར་དུ་འགྲོ་བ་རྣམས་ཀྱི་
དེད་དཔོན། ཞེས་པའི་ཚིག་བཞི་པོ་འདིས། སེམས་ཅན་གྱི་དོན་མཛད་པའི་བྱ་བ་
གང་ཡིན་པ་སྟོན་ཏེ། སེམས་ཅན་ཐམས་ཅད་ལ་བདེ་བའི་ལམ་མམ། རྒྱུ་སྟོན་པར་
མཛད་དེ་དཔེར་ན་ངན་འགྲོ་ཁ་ཅིག་ནི་སྐུ་ལས་འོད་ཟེར་སྤྲོས་པས་སྡུག་བསྔལ་ཞི་
ཞིང་། དད་པ་བསྐྱེད་ནས་བདེ་འགྲོ་ལ་འགོད་པར་མཛད་པ་དང་། བདེ་འགྲོ་
རྣམས་ཀྱང་སྦྱིན་པ་དང་ཚུལ་ཁྲིམས་ལ་སོགས་པ་སྣ་ཚོགས་པ་ལ་བཀོད་ནས།

རིམ་གྱིས་བྱང་ཆུབ་གསུམ་ལ་སྨིན་པར་མཛད་དོ། །སེམས་ཅན་དེ་རྣམས་ཀྱི་ནང་ནས་ཐེག་པ་ལ་ཞུགས་པའི་དབང་དུ་མཛད་ནས་ཕྱི་མ་གསུམ་སྟེ། དེ་ལ་བྱང་ཆུབ་སེམས་དཔའ་རྣམས་ཀྱི་ཡབ་ཅེས་པས་ནི།

ཐེག་པ་ཆེན་པོ་ལ་སངས་རྒྱས་ཀྱི་རིགས་ཅན། བྱང་ཆུབ་སེམས་དཔའ་རྣམས་ནི་སངས་རྒྱས་ཀྱི་ཆོས་ལས་སྐྱེས་ཤིང་། སྐུ་གསུང་ཐུགས་དང་མཛད་པའི་སྒོ་ནས། སངས་རྒྱས་ཉིད་དང་རྣམ་པ་འདྲ་རུང་དུ་གནས་པའི་ཕྱིར། སངས་རྒྱས་ཀྱི་སྲས་ཡིན་ལ། དེ་བཞིན་གཤེགས་པ་ནི་དེའི་ཡབ་སྟེ་དེ་དག་གི་ཡོན་ཏན་གང་ལས་ཐོབ་པའི་ཡུལ་ཡིན་པས་སོ། །འཕགས་པའི་གང་ཟག་རྣམས་ཞེས་པ་ནི་ཉན་རང་གི་རིགས་ཅན་ནོ། །རྒྱུན་དུ་ཞུགས་པ་དང་། ཕྱིར་འོང་དང་། ཕྱིར་མི་འོང་དང་། ཉན་ཐོས་དགྲ་བཅོམ་པ་དང་རང་རྒྱལ་ལ་སོགས་པ་སྟེ། དེ་རྣམས་ནི་སངས་རྒྱས་ཀྱི་ཆོས་ཀྱིས་འཚོ་བ་ཡིན་ཀྱང་། དེ་བཞིན་གཤེགས་པ་དང་འདྲ་བའི་ཕྱོགས་སུ་མ་སློབ་པའི་ཕྱིར་འབངས་ཐལ་པ་ལྟ་བུ་ཡིན་པས་སངས་རྒྱས་ནི་དེའི་རྒྱལ་པོའོ། །ཚོང་པ་རྣམས་ཀྱི་གཙོ་བོ་ཚོང་པ་ཀུན་གྱི་སྣ་དྲངས་ཏེ་འགྲོ་བ་ནི་དེད་དཔོན་ཏེ། མྱ་ངན་ལས་འདས་པའི་གྲོང་ཁྱེར་ནི་ཐེག་པ་གསུམ་ཅར་གྱི་དབང་དུ་བྱས་པ་སྟེ། དེར་འགྲོ་འདོད་པ་རྣམས་མ་ནོར་བར་འཁྲིད་པའི་ཕྱིར་དེད་དཔོན་ཏེ་གྲོང་ཁྱེར་ནི་བསྐྱི་བའི་གནས་ཏེ་ཐར་པའོ། །ཡེ་ཤེས་དཔག་ཏུ་མེད་པ། སྤོབས་པ་བསམ་གྱིས་མི་ཁྱབ་པ། གསུང་རྣམ་པར་དག་པ། དབྱངས་སྙན་པ། སྐུ་བྱད་བལྟ་བས་ཆོག་མི་ཤེས་པ་སྐུ་མཚུངས་པ་མེད་པ་ཞེས་ཚིག་དྲུག་གིས་གཞན་དོན་མཛད་པའི་ཐབས་བསྟན་ཏོ། །

དེ་ལ་ཐུགས་ཀྱི་འཕྲིན་ལས་ནི། ཡེ་ཤེས་དཔག་ཏུ་མེད་པ་སྟེ། སེམས་ཅན་

རྣམས་ཀྱི་ཁམས་དང་མོས་པ་དང་དབང་པོ་དང་། བག་ལ་ཉལ་ཐམས་ཅད་མཁྱེན་པས་འགྲོ་དོན་གྱི་དུས་དང་ཐབས་ཐམས་ཅད་མ་ནོར་བར་སྤྱོད་པའོ། །

གསུང་གི་འཕྲིན་ལས་ནི། སྤོབས་པ་བསམ་གྱིས་མི་ཁྱབ་པ་སྟེ། དེ་ལ་ཡི་གེ་ལ་བརྟེན་པ་ནི་ཚིག་གཅིག་ལ་བརྟེན་ནས། ཚིག་གི་རྣམ་གྲངས་གཞན་དང་གཞན་གྱིས་བསྟན་ན། བསྐལ་པ་དཔག་ཏུ་མེད་པ་བསྟན་ཡང་མི་བཟད་པ་དང་། དོན་ལ་བརྟེན་པ་ནི་བསྐལ་པ་དཔག་ཏུ་མེད་པར་སེམས་ཅན་མཐའ་ཡས་པས་དོན་མི་འདྲ་བ་ཁོ་ནས། དུས་གཅིག་ཏུ་ཞུ་བ་ཞུས་ཀྱང་དུས་གཅིག་ཁོ་ནར་གསུང་མི་འདྲ་བ་གསུང་ཐ་དད་པ་སྣ་ཚོགས་རྩོལ་མེད་དུ་བྱུང་ནས་སོ་སོ་ལ་མ་འཛིངས་པར་ལན་ཐེབས་ལ། གསུང་གཅིག་ཁོ་ནས་ཀྱང་དོན་མཐའ་ཡས་པ་སོ་སོ་ཐ་དད་པའི་ལན་དུ་ཡང་འགྱུར་བ་དང་། གསུང་མཐའ་ཡས་པས་ཀྱང་གདུལ་བྱ་གཅིག་གི་ཡེ་ཤེས་མཐའ་མེད་དུ་འཕེལ་བར་ཡང་འགྱུར་བས། སྤོབས་པ་ནི་ཆོས་སྟོན་པ། བསམ་གྱིས་མི་ཁྱབ་པ་ནི་སྟོན་ཚུལ་ངོ་མཚར་རྨད་དུ་བྱུང་བའོ། །གསུང་རྣམ་པར་དག་པ་སྟེ། ངག་གི་སྐྱོན་བརྫུན་སླ་བ་དང་། ང་རོའི་སྐྱོན་གདངས་མི་སྙན་པ་དང་། བྱེད་ལས་ཀྱི་སྐྱོན་ཡིད་མི་བདེ་བར་བྱེད་པ་སོགས་དང་། རྩོལ་བའི་སྐྱོན་ཀ་ཅང་མྱུར་ཆེས་པ་ལ་སོགས་པ། གསུང་ལ་སྐྱོན་མཐའ་དག་སྤངས་ཤིང་རྣམ་པར་དག་པ་དང་། གསུང་གི་ཡོན་ཏན་གྱི་སྒོ་ནས་དབྱངས་སྙན་པ་སྟེ། ཐེག་དམན་ལྟར་ན་གསུང་དབྱངས་ཡན་ལག་ལྔ་ལྡན་ནམ། ཐེག་ཆེན་ལྟར་ན་ཡན་ལག་དྲུག་ཅུ་ལ་སོགས་པའོ། །

སྐུའི་འཕྲིན་ལས་ནི། སྐུ་བྱད་བལྟ་བས་ཚོག་མི་ཤེས་པ་སྟེ། སྐུའི་ཡན་ལག་དང་ཉིང་ལག་གི་ཆ་ཤས་རེ་རེའི་མཛེས་སྡུག་གིས་ཀྱང་། ཁམས་གསུམ་གྱི་

མཛེས་པ་ཐམས་ཅད་ཟིལ་གྱིས་གནོན་པའི་ཕྱིར། བལྟས་པས་ཆོག་པ་མེད་པའོ། །སྐུ་མཚུངས་པ་མེད་པ་ནི། ཁམས་གསུམ་དང་འགྲོ་བ་དྲུག་དང་། སྐྱེ་གནས་བཞིར་གཏོགས་པ་རྣམས་ལ། བཅོམ་ལྡན་འདས་ཀྱི་སྐུའི་ཁ་དོག་དང་དབྱིབས་ལས་ལྷག་པ་ལྟ་སྨོས་ཀྱང་ཅི་དགོས། མཉམ་པར་མཚུངས་པ་འགའ་ཡང་མ་དམིགས་པའོ། །འདོད་པ་དག་གིས་མ་གོས་པ། གཟུགས་དག་གིས་ཉེ་བར་མ་གོས་པ། གཟུགས་མེད་པ་དག་དང་མ་འདྲེས་པ་ཞེས་ཚིག་གསུམ་གྱིས་བཅོམ་ལྡན་འདས་དེ། གང་ལ་གནས་པ་བསྟན་ཏོ། དེ་ཡང་ཁམས་གསུམ་ལ་མི་གནས་ཏེ་ཆོས་ཀྱི་དབྱིངས་ལ་བཞུགས་ཤིང་། ཁམས་གསུམ་དུ་སྤྱོད་པ་ན་ཡང་ཁམས་གསུམ་གྱི་སྐྱོན་གྱིས་མ་གོས་ཞེས་པའོ། །དེ་ལ་འདོད་ཁམས་ན་སེམས་ཅན་གྱི་དོན་མཛད་པའི་ཚེ། འདོད་པ་ལ་འདུན་པ་དང་། གནོད་སེམས་དག་གིས་མ་གོས་པ་དང་གཟུགས་དང་གཟུགས་མེད་པའི་ཁམས་སུ་སྤྱོད་པའི་ཚེ། དེ་དག་གིས་བསམ་གཏན་ལ་སྙོམས་པར་འཇུག་པའི་སྐྱོན་སྲེད་པ། ལྟ་བ་དང་། ང་རྒྱལ་དང་། ཐེ་ཚོམ་ལ་སོགས་པས་ཉེ་བར་ཏེ་ལྷག་པར་མ་གོས་ཞེས་པ་དེ་ཡང་འདོད་གཟུགས་དག་ནི་ལུས་ངག་དང་འབྲེལ་བའི་ཕྱིར་དེ་དང་དེས་མ་གོས་པ་ཞེས་མཚུངས་པར་སྦྱར་ལ། གཟུགས་མེད་ཁམས་ན་གོས་པའི་ཚུལ་དེ་མེད་པའི་ཕྱིར། མ་འདྲེས་པ་ཞེས་བསྟན་པར་བཞེད་དེ། གཟུགས་མེད་ཁམས་ན་གཟུགས་མེད་པ་ཁོ་ནའི་ལུགས་ལྟར་ན་སྦྲ་རྗེ་བཞིན་དུ་སྦྱར་ལ། གཟུགས་ཡོད་པའི་ལུགས་ལའང་། དེ་ཤིན་ཏུ་ཕྲ་བ་ཡིན་པའི་ཕྱིར། དེ་ལྟར་འཆད་པ་མི་འགལ་ལོ། །ཕུང་པོ་དག་ལས་རབ་ཏུ་རྣམ་པར་གྲོལ་བ་ཁམས་རྣམས་དང་མི་ལྡན་པ། སྐྱེ་མཆེད་རྣམས་སྡམ་པ་ཞེས་ཚིག་གསུམ་གྱིས་སེམས་ཅན་གྱི་དོན་སྤྱོད་པ་ན་གང་ལ་ཡང་མ་

ཆགས་པར་བསྟན་ཏེ། ཕུང་པོ་རྣམས་ནི་ཡང་ཡང་སྐྱེ་བའི་མཚན་ཉིད་ཅན་གྱི་ཕྱིར། དེ་བཞིན་གཤེགས་པ་སྐྱེ་བ་མེད་པས་དེ་ལས་རབ་ཏུ་རྣམ་པར་གྲོལ་བའོ། །ཁམས་རྣམས་ནི་རྣམ་ཤེས་ཡུལ་འཛིན་པ་སྐྱེ་བའི་སྒོ་འཇོག་ན། ཡུལ་དང་ཤེས་པ་ལ་བརྟེན་པའི་ཉོན་མོངས་པ་སྤྱངས་པའི་ཕྱིར། ཁམས་རྣམས་དང་མི་ལྡན་པ། སྐྱེ་མཆེད་ནི་མཐོང་བ་ལ་སོགས་པ་སྐྱེ་བའི་རྒྱུའི་སྒོ་ནས་འཇོག་ལ། དེ་ལ་བརྟེན་པའི་ཉོན་མོངས་རྣམས་སྟོམས་ཟིན་པའི་ཕྱིར། སྐྱེ་མཆེད་རྣམས་སྟོམས་པའོ། །མདོར་བསྡུ་ན་ངེས་པའི་དོན་དུ་ཕུང་ཁམས་སྐྱེ་མཆེད་ལས་འདས་པའི་ཡེ་ཤེས་ཀྱི་སྐུའོ། །ད་ནི་སྤངས་པ་དང་ཡེ་ཤེས་ཀྱིས་འགྲོ་དོན་མཛད་ཚུལ་སྟོན་ཏེ། དེ་ལས་མདུད་པ་རྣམས་བཅད་པ། ཡོངས་སུ་གདུང་བ་དག་ལས་རྣམ་པར་གྲོལ་བ། སྲེད་པ་ལས་གྲོལ་བ། ཆུ་བོ་ལས་བརྒལ་བ། ཞེས་ཚིག་བཞིས་དང་པོར་སྤངས་པ་ཇི་ལྟ་བུ་ཞིག་གི་སྒོ་ནས་སེམས་ཅན་གྱི་དོན་མཛད་པ་དེ་བསྟན་ཏེ། ཉོན་མོངས་པ་ཐམས་ཅད་བསྡུ་ན། ཡུལ་དང་ཕྲད་པ་མདུད་པའི་མཚན་ཉིད་ཅན་སྲེད་པ་དང་། མ་ཕྲད་པ་ཡོངས་སུ་གདུང་བའི་མཚན་ཉིད་ཅན་ཆུ་བོའོ། །དེ་ཡང་མདུད་པ་བཅད་པ་ཉིད་ཀྱི་ཕྱིར་སྲེད་པ་ལས་གྲོལ་བའོ། །ཡོངས་སུ་གདུང་བ་ལས་གྲོལ་བའི་ཕྱིར་ཆུ་བོ་ལས་བརྒལ་བའོ། །ཞེས་སྨྲར་ཏེ་དེ་ལ་མདུད་པ་ནི། མ་གྲོལ་བ་འཆིངས་པའི་དོན་ཏེ་དེ་བཅད་པ་ནི། ལུས་དང་ལོངས་སྤྱོད་སོགས་ཕྲད་པའི་ཡུལ་ལ་སྲེད་པ་བཅད་པ་དང་། ཡོངས་སུ་གདུང་བ་ནི་མ་ཕྲད་པའི་ཡུལ་ལ་དམིགས་ནས་ཉོན་མོངས་ཤས་ཆེར་ཀུན་ཏུ་སྤྱོད་པ་དེ་སྤངས་པའོ། །ཞེས་ཏེ་དེས་ན་སྲེད་པ་ནི་ཁམས་གསུམ་གྱི་ཡོངས་སུ་བསྡུས་པའི་སྲེད་པ་དང་། ཆུ་བོ་ནི་ཆུ་བོ་དང་འདྲ་བར་རྒྱུན་ཕྱོགས་སུ་ཁྱེར་བ་སྟེ། ཉོན་མོངས་པས་སེམས་དབང་མེད་དུ་འཁྱེར་བའོ། །དེ་

ཡང་བཞི་སྟེ། འདོད་པ་དང་། སྲིད་པ་དང་། མ་རིག་པ་དང་། ལྟ་བའི་ཆུ་བོའོ། །ཡེ་ཤེས་ཡོངས་སུ་རྫོགས་པ། འདས་པ་དང་མ་བྱོན་པ་དང་ད་ལྟར་བྱོན་པའི་སངས་རྒྱས་བཅོམ་ལྡན་འདས་རྣམས་ཀྱི་ཡེ་ཤེས་ལ་གནས་པ། མྱ་ངན་ལས་འདས་པ་ལ་མི་གནས་པ། ཡང་དག་པ་ཉིད་ཀྱི་མཐའ་ལ་གནས་པ། ཞེས་ཚིག་བཞིའི་གཉིས་པ་ཡེ་ཤེས་ཇི་ལྟ་བུའི་སྒོ་ནས་སེམས་ཅན་གྱི་དོན་མཛད་པ་བསྟན་ཏོ། །

ཡེ་ཤེས་ནི་གསུམ་སྟེ། རྣམ་པ་ཐམས་ཅད་མཁྱེན་པའི་ཡེ་ཤེས་ཀྱིས་ཤེས་བྱ་ཐམས་ཅད་མཁྱེན་པ་དང་། ཐ་དད་མེད་པར་མཁྱེན་པའི་ཡེ་ཤེས་ཀྱིས་སངས་རྒྱས་ཐམས་ཅད་མཉམ་པ་ཉིད་དུ་གཟིགས་པ་དང་། མི་གནས་པ་མཁྱེན་པའི་ཡེ་ཤེས་ཀྱིས། འཁོར་འདས་ཀྱི་མཐའ་ལ་མི་གནས་ཤིང་། ཡང་དག་པའི་མཐའ་ལ་གནས་པ་སྟེ། དེ་དག་ཀྱང་གོ་རིམ་བཞིན་དུ་སྦྱར་རོ། །དང་པོའི་དབང་དུ་བྱས་ནས་ཡེ་ཤེས་ནི་དུས་གསུམ་གྱི་ཤེས་བྱའི་དཀྱིལ་འཁོར་མ་ལུས་པ་རྣམས་ལ་ཡོངས་སུ་རྫོགས་པར་ཁྱབ་པའོ། །འདས་པ་དང་མ་འོངས་པ་དང་ད་ལྟར་བའི་སངས་རྒྱས་ཐམས་ཅད་ཀྱི་ཡེ་ཤེས་ནི་སངས་རྒྱས་གཅིག་གི་ཡེ་ཤེས་ཡིན་ལ། སངས་རྒྱས་གཅིག་གི་ཡེ་ཤེས་ཉིད་དུས་གསུམ་གྱི་སངས་རྒྱས་ཐམས་ཅད་ཀྱི་ཡེ་ཤེས་ཀྱང་ཡིན་པས། ཐ་དད་མེད་པར་མཁྱེན་པའོ། །མྱ་ངན་ལས་འདས་པ་ལ་མི་གནས་པ་ནི། མྱ་ངན་ལས་འདས་པའི་མཐའ་དམན་པའི་མྱང་འདས། གཞན་དོན་རྒྱུན་ཆད་པའི་དབྱིངས་ལ་མི་གནས་པའོ། །ཡང་དག་པ་ཉིད་ཀྱི་མཐའ་ནི། ཡང་དག་པ་ཁོ་ནའི་མཐའ་སྟེ། དེ་བཞིན་ཉིད་ཆོས་ཀྱི་དབྱིངས་ཤིན་ཏུ་རྣམ་པར་དག་པ་ཆོས་ཀྱི་སྐུ་ལ་གནས་པ་སྟེ། འདིས་འཁོར་བ་ལ་མི་གནས་པར་བསྟན་པས། འདི

གཉིས་སྨོས་པ་ནི་མི་གནས་པའི་མྱང་འདས་སོ། །སེམས་ཅན་ཐམས་ཅད་ལ་གཟིགས་པའི་ས་ལ་བཞུགས་པ་སྟེ་ཞེས་པ་ནི། ཐམས་ཅད་ཀྱི་དོན་བསྡུའི་ཚིག་སྟེ། དེ་བཞིན་གཤེགས་པའི་སྐུ་གསུམ་ལས། ཆོས་ཀྱི་སྐུ་ནི་སེམས་ཅན་ཐམས་ཅད་ཀྱི་ཆོས་ཉིད་ལ་རང་གི་རང་བཞིན་དུ་གཟིགས་ཤིང་གཡོ་བ་མེད་པར་བཞུགས་པ་དང་། ལོངས་སྤྱོད་རྫོགས་པའི་སྐུ་ནི་དག་པའི་སེམས་ཅན་སེམས་དཔའ་ཆེན་པོ་རྣམས་ཀྱི་སེམས་ཀྱི་རྒྱུད་ལ་གཟིགས་ཤིང་། ཆོས་སྟོན་པས་བཞུགས་པ་དང་། མཆོག་གི་སྤྲུལ་པའི་སྐུ་ནི་ཉན་ཐོས་ལ་སོགས་པ་དང་། སོ་སོ་སྐྱེ་བོ་བློའི་མིག་ཡོངས་སུ་དག་པ་རྣམས་སེམས་ཀྱི་རྒྱུད་གྲོལ་བར་བྱ་བའི་ཕྱིར། དེ་དག་གི་ཁམས་དང་མོས་པ་གཟིགས་པའི་གནས་སམ་ས་ལ་བཞུགས་པ་ཡིན་ནོ། །དེ་ལྟར་ན་རྗེས་དྲན་ཕྱི་མ་འདི་ནི། གཏན་དུ་བཞུགས་པ་དང་། སྐུའི་རང་བཞིན་དང་། གང་ལ་བརྟེན་པ་དང་། བྱ་བ་དང་། ཐབས་དང་། གནས་དང་། མ་ཆགས་པ་དང་། སྤངས་པ་དང་། ཡེ་ཤེས་ཇི་ལྟ་བུས་འགྲོ་བའི་དོན་མཛད་པ་དང་། དོན་བསྡུ་སྟེ་དོན་ཚན་དགུས་བསྡུས་པ་ཡིན་ནོ། །འདི་དག་ནི་སངས་རྒྱས་བཅོམ་ལྡན་འདས་ཀྱི་སྐུ་ཆེ་བའི་ཡོན་ཏན་ཡང་དག་པ་རྣམས་སོ། །ཞེས་པ་ནི་གོང་དུ་བསྟན་པའི་ཡོན་ཏན་ཐམས་ཅད་གཞན་ལ་མེད་ཅིང་དེ་བཞིན་གཤེགས་པ་ལ་མངའ་བའི་ཆེ་བ་ཡིན་ནོ། །ཞེས་པས་རིགས་མཐུན་ཕྲ་མོ་ཡོད་སྲིད་ཀྱང་རྫོགས་པར་གཞན་ལ་མེད་པའི་དོན་ནོ། །དེ་དག་ནི་སངས་རྒྱས་རྗེས་དྲན་གྱི་དོན་བཤད་པ་སྟེ། རྗེས་དྲན་དང་པོ་དགུ་ལ་འཕགས་པ་ཐོགས་མེད་སྐུ་མཆེད་གཉིས་ཀར་གྱིས་བཤད་པ་མཛད་པ་དང་། རྗེས་དྲན་ཕྱི་མ་ལ་སློབ་དཔོན་དབྱིག་གཉེན་གྱིས་འགྲེལ་པ་མཛད་པ་ལྟར་ལས། འདུས་ཤིང་གསལ་བར་བཤད་པ་ཡིན་ནོ། །

གཉིས་པ་ཆོས་རྗེས་སུ་དྲན་པའི་མདོ་ལ། དམ་པའི་ཆོས་ནི་ཞེས་པ་ལུང་དང་རྟོགས་པ་དང་མྱ་ངན་ལས་འདས་པའི་ཆོས་གསུམ་ཅི་རིགས་པ་ལ་སྦྱར་རོ། །ཐོག་མར་དགེ་བ་ནི་དང་པོ་ཐོས་པའི་དུས་ན། དོན་ངེས་ཤིང་ཡིད་ཆེས་པའི་དད་པ་བསྐྱེད་པ་དང་། བར་དུ་དགེ་བ་ནི་བསམ་པའི་དུས་ན་ཆོས་ལས་ཇི་སྐད་བཤད་པ་ལྟར་གྱི་ཕན་ཡོན་དང་འབྲས་བུ་རྣམས་ཐོབ་པར་རིག་ནས་དགའ་བར་འགྱུར་བ་དང་། ཐ་མར་དགེ་བ་ནི་སྒོམ་པའི་དུས་ན་དེ་ཁོ་ན་ཉིད་ཕྱི་ཅི་མ་ལོག་པར་རྟོགས་པའི་བློ་གྲོས་ཀྱི་རྒྱུ་བྱེད་པའི་དོན་ནོ། །དོན་བཟང་པོ་ནི། ཀུན་རྫོབ་དང་དོན་དམ་པའི་བདེན་པ་མ་འཁྲུལ་བར་སྟོན་པའོ། །ཚིག་འབྲུ་བཟང་པོ་ནི་གོ་བདེ་ཞིང་འཛིན་སླ་ལ་བརྗོད་པ་བདེ་ཞིང་སྙན་པའོ། །མ་འདྲེས་པ་ནི། གཞན་མུ་སྟེགས་བྱེད་ལ་སོགས་པ་དང་ཐུན་མོང་མ་ཡིན་པའི་ཡོན་ཏན་དང་ལྡན་པ་སྟེ། ཕྲ་བའི་མི་རྟག་པ་དང་། འདུ་བྱེད་ཀྱི་སྡུག་བསྔལ་དང་། བདག་མེད་ལ་སོགས་པ་དང་ལྡན་པའོ། །ཡོངས་སུ་རྫོགས་པ་ནི་འདོད་པའི་ཉོན་མོངས་པ་ཉི་ཚེའི་གཉེན་པོ་ལྟ་བུ་མ་ཡིན་གྱི། ཁམས་གསུམ་ཆར་གྱི་ཉོན་མོངས་སྤོང་བའོ། །ཡོངས་སུ་དག་པ་ནི། རང་བཞིན་རྣམ་པར་དག་པའི་གནས་ལུགས་ཆོས་དབྱིངས་དང་། དེ་ལ་དམིགས་པའི་ཡེ་ཤེས་སོ། །ཡོངས་སུ་བྱང་བ་ནི་གློ་བུར་གྱི་དྲི་མ་སྦྱོང་བྱེད་དང་དེ་སྦྱངས་པའི་བྲལ་འབྲས་གཉིས་སོ། །དེ་ལྟར་ན་དགེ་བ་གསུམ་དང་། དོན་ཚིག་བཟང་བ་སྟེ་ལྔ་པོ་ནི། ལུང་གི་ཆོས་ཀྱི་ཡོན་ཏན་གཙོ་བོར་བསྟན་པ་ཡིན་ལ་མ་འདྲེས་པ་སོགས་བཞི་ནི། ཚངས་སྤྱོད་ཡོན་ཏན་བཞི་ལྡན་ཞེས་བྱ་སྟེ། ཡུལ་འདུས་མ་བྱས་ཀྱི་དམ་ཆོས་དང་། ཡུལ་ཅན་རྟོགས་པའི་དམ་ཆོས་ཀྱི་ཆེ་བའོ། །དེ་རྣམས་མདོ་སྡེའི་རྒྱན་གྱི་འགྲེལ་པར་དབྱིག་གཉེན་གྱིས་གསུངས་པ་ལྟར་བཤད་

པའོ། །བཅོམ་ལྡན་འདས་ཀྱིས་ཆོས་ལེགས་པར་གསུངས་པ་ཞེས་པའམ། དཔེ་གཞན་འགའ་ཞིག་ལས་ཀྱང་། བཅོམ་ལྡན་འདས་ཀྱི་ཆོས་ནི་ལེགས་པར་གསུངས་ཞེས་འབྱུང་སྟེ། མུ་སྟེགས་ཅན་རྣམས་ཀྱིས་བསྟན་པའི་ཆོས་ནི་ཉེས་པར་བཤད་པ་སྟེ། ཐར་པའི་ལམ་མ་ཡིན་པ་ལ་ལམ་དུ་འདུ་ཤེས་པའི་ཕྱིར་དང་། ཁ་ཅིག་ནི་ངན་སོང་གི་ལམ་ལ་མཐོ་རིས་ཀྱི་ཆོས་སུ་འདུ་ཤེས་པའི་ཕྱིར་དང་། ཁ་ཅིག་མཐོ་རིས་ཀྱི་ལམ་སྟོན་ཡང་། དྲི་མ་ཅན་དང་མ་ཚང་བ་དག་སྟོན་པའི་ཕྱིར་རོ། །བཅོམ་ལྡན་འདས་ཀྱིས་བསྟན་པ་ནི་དེ་ལས་ལྡོག་པའི་ཕྱིར་ལེགས་པར་གསུངས་པའོ། །ཡང་དག་པར་བསྟན་པ་ནི། ཀུན་རྫོབ་དང་དོན་དམ་པའི་གནས་སྐབས་གང་ཡིན་ཀྱང་རུང་། སོ་སོའི་མཚན་ཉིད་ཕྱིན་ཅི་མ་ལོག་པར་སྟོན་པའོ། །ནད་མེད་པ་ནི། ཉོན་མོངས་པ་དང་། བག་ལ་ཉལ་གྱི་སྒྲིབ་པ་ཐམས་ཅད་ཀྱི་གཉེན་པོར་འགྱུར་པའི་ཕྱིར་སྒྲིབ་པའི་ནད་མེད་པའོ། །དུས་ཆད་པ་མེད་པ་ཞེས་པ་ནི། འདུས་མ་བྱས་ཀྱི་དབྱིངས་འགྱུར་བ་མེད་ཅིང་འཇིག་པ་མེད་པ་དང་། འཕགས་པའི་ལམ་གྱི་ཡེ་ཤེས་ཀྱང་ཉམས་པ་མེད་པ་དང་། སྤངས་བྱ་སྤངས་ཟིན་པ་སླར་ཡང་སྤོང་མི་དགོས་པ་རྣམས་ཀྱི་དོན་ནོ། །ཉེ་བར་གཏོད་པ་ཞེས་པ་ནི། ཨུ་པ་ནཱ་ཡི་ཀ་ཞེས་པའི་སྒྲ་ལས་དྲངས་ན། ཉེ་བར་འདྲེན་པ་སྟེ། ཉོན་མོངས་པ་དང་སྡུག་བསྔལ་གྱིས་བསྡུས་པའི་འཁོར་བ་སྤངས་པའི་ཚུལ་གྱིས་ཟག་མེད་ཀྱི་དབྱིངས་སུ་གཏོད་ཅིང་འདྲེན་པའི་དོན་ཡིན་ལ། འདིའི་འགྲེལ་པར་ལོ་ཙཱ་བས་རིག་པ་དང་ལྡན་པ་ཞེས་བསྒྱུར་ཏེ། དེ་ལྟར་ན་ཨུ་པ་ཏྱ་ཡི་ཀ་ཞེས་པ་ཡིན་དགོས་ཀྱང་། བཤད་པ་དང་ཅུང་མི་འགྲིག་གོ །འདི་མཐོང་བ་ལ་དོན་ཡོད་པ་ནི། གང་ཞིག་ཆོས་མཐོང་བ་ལས། འབྲས་བུ་རྣམས་ཀྱི་མཆོག་ཐོབ་ཅིང་། སླར་མི་ལྡོག་

པའི་ཕྱིར་དོན་ཡོད་པའོ། །རྒྱ་སྐད་ཀྱི་དཔེ་འགའ་ཞིག་ལས། ཨེ་ཧི་པ་ཤྱི་ཀཿཞེས་འབྱུང་བ། འདིར་ལྟོས་ཤིག་ཅེས་བསྒྱུར་ཏེ། འོན་ཀྱང་དཀྱུས་ལྟར་ལེགས་སོ། །མཁས་པ་རྣམས་ཀྱིས་སོ་སོར་རང་གིས་རིག་པར་བྱ་བ་ཞེས་པ་ནི། མཁས་པའི་སྒྲ་ནི་འཕགས་པ་ཡིན་ལ། དེ་རྣམས་ཀྱི་མཉམ་གཞག་ཡེ་ཤེས་རྣམ་པར་མི་རྟོག་པས་མངོན་སུམ་དུ་རྟོགས་པར་བྱ་བ་ཡིན་གྱི། རྣམ་པར་ཤེས་པ་དང་རྟོག་གེའི་ཡུལ་མ་ཡིན་ནོ། །བཅོམ་ལྡན་འདས་ཀྱིས་གསུངས་པའི་ཆོས་འདུལ་བ་ལ་ལེགས་པར་སྟོན་པ་ཞེས་པ་ནི། སོ་སོར་རང་གི་རིག་པར་བྱ་བ་ཡིན་ཡང་། ལུང་གིས་མི་སྟོན་པ་ནི་མ་ཡིན་ཏེ། དེ་བཞིན་གཤེགས་པའི་བཀའ་ནི་ཆོས་ཀྱི་སྐུའི་རྒྱུ་མཐུན་པ་ཡིན་པས། ཆོས་ཀྱི་སྐུ་ལ་ཇི་ལྟར་མངའ་བ་བཞིན་ལུང་ལས་འབྱུང་བས། སོ་སོར་རང་གིས་རིག་བྱ་དེ་ལུང་ལས་ཀྱང་བཤད་ཅེས་པའོ། །

ལེགས་པར་སྟོན་པ་ཞེས་པ་ལ་རྒྱ་སྐད་འགའ་ཞིག་ཏུ། སུ་པྲ་གེ་དི་ཏ་ཞེས་འབྱུང་བ་ལྟར་ན་ལེགས་པར་རབ་ཏུ་ཕྱེ་བ་ཞེས་པར་འགྱུར་རོ། །ངེས་པར་འབྱུང་བ་ནི་འཁོར་བ་ལས་ངེས་པར་འབྱུང་བའོ། །རྫོགས་པའི་བྱང་ཆུབ་ཏུ་འགྲོ་བར་བྱེད་པ་ནི། ལུང་ལ་དམིགས་ནས་ལམ་གྱིས་འགྲོ་བར་བྱེད་པ་སྟེ། ཐེག་ཆེན་ཉིད་ཀྱི་ལམ་ལྟ་ཅི་སྨོས། བརྒྱུད་པའི་སྒོ་ནས་ནི་ཉན་རང་གི་ལམ་ཡང་འདི་ཡིན་ཏེ། ཉན་ཐོས་ལྷག་མེད་དུ་ཞུགས་པར་འདོད་པ་རྣམས་ཀྱང་། དུས་ཡུན་རིང་པོ་འདས་པའི་འོག་ཏུ་གདོན་མི་ཟ་བར་ཐེག་ཆེན་དུ་འཇུག་པའི་ཕྱིར་རོ། །འདས་ནི་མཐར་ཐུག་ཐེག་པ་གཅིག་ཏུ་བསྟན་ཏོ། །མི་མཐུན་པ་མེད་ཅིང་ཞེས་པ་ནི། །རྟོགས་བྱའི་ཆོས་ཉིད་ཀྱང་གཅིག་ཡིན་ཅིང་། འཕགས་པ་རང་ས་ཐད་མཉམ་པ་རྣམས་ནི་ཉམས་མྱོང་གི་ཆོས་མི་འདྲ་བ་གཏན་མེད་པའོ། །འདུས་པ་དང་ལྡན་པ་ནི། གང

ཤེས་པ་གཅིག་གིས་རྣམ་པ་དྲུ་མ་ཡོངས་སུ་འཛིན་པས་རྣམ་པ་རྣམས་གཅིག་ལ་འདུས་པ་ལྷ་བུའི་ཡོན་ཏན་དང་ལྡན་པ་སྟེ། ཡེ་ཤེས་གཅིག་ཉིད་ཀྱིས་མི་རྟག་པ་དང༌། སྡུག་ བསྔལ་ བ་ དང༌། བདག་ མེད་ པ་ ལ་ སོགས་ པ་ མཐའ་ དག་ རྟོགས་པའོ། །བརྟེན་པ་ཡོད་པ་ནི། དགེ་བའི་ཆོས་མ་ལུས་པ་ཐམས་ཅད་ཀྱང༌། ཆོས་ཀྱི་དབྱིངས་དེ་བཞིན་གཤེགས་པའི་སྙིང་པོ་ལ་བརྟེན་པ་ཡིན་ལ། དེ་ཉིད་ཆོས་དཀོན་མཆོག་གི་མཐར་ཐུག་པའོ། །རྒྱུ་བ་བཅད་པ་ནི་སེམས་དང་སེམས་བྱུང་གི་རྒྱུ་བ་ཐམས་ཅད་ཡོངས་སུ་ཆད་པ་སྟེ། དེ་བཞིན་གཤེགས་པའི་ས་ལ་རྣམས་པ་ཐམས་ཅད་དུ་དང༌། བྱང་ཆུབ་སེམས་དཔའ་འཕགས་པ་རྣམས་ཀྱི་མཉམ་གཞག་ཏུ་ཡང༌། ཀུན་གཞི་ལས་གཞན་པ་ཐམས་ཅད་འགགས་པའོ། །

གསུམ་པ་དགེ་འདུན་རྗེས་དྲན་གྱི་མདོ་ལ། ཐེག་པ་ཆེན་པོའི་དགེ་འདུན་ནི་ཞེས་པ་ལྟར་ན། བྱང་ཆུབ་སེམས་དཔའ་ཕྱིར་མི་ལྡོག་པའི་དགེ་འདུན་རྣམས་ཡིན་ལ། དེའི་དབང་དུ་བྱས་ན་ལེགས་པར་བཞུགས་པ་ནི་ཚུལ་ཁྲིམས་རྣམ་པ་གསུམ་ལ་གནས་པའོ། །རིགས་པར་ཞུགས་པ་ནི་ཏིང་ངེ་འཛིན་མཐའ་ཡས་ལ་ཞུགས་པའོ། །དྲང་པོར་ཞུགས་པ་ནི་རྟག་པ་དང་ཆད་པའི་མཐའ་ལ་མི་གནས་པར། ཆོས་ཀྱི་དབྱིངས་མཉམ་པ་ཉིད་ལ་ཞུགས་པ་སྟེ། དེ་གསུམ་རིམ་ཅན་དུ་ཚུལ་ཁྲིམས་དང་སེམས་དང་ཤེས་རབ་ཀྱི་བསླབ་པའོ། །མཐུན་པར་ཞུགས་པ་ནི། ཐམས་ཅད་ཀྱང་ལྟ་བ་དང༌། སྤྱོད་པ་དང༌། དམིགས་པའི་ཡུལ་དང༌། འགྲོ་བའི་དོན་སྤྱོད་པ་ལ་མི་མཐུན་པ་ཅུང་ཟད་ཀྱང་མེད་པའི་ལམ་ལ་ཞུགས་པའོ། །ཐལ་མོ་སྦྱར་བའི་འོས་སུ་གྱུར་པ་ནི། གང་ཞིག་གཞན་གྱིས་མ་མཐོང་བའི་ཆོས་ཉིད་ཟབ་མོ་མཐོང་བའི་ཕྱིར་རོ། །ཕྱག་བྱ་བའི་འོས་སུ་གྱུར་པ་ནི། སེམས་ཅན་འཁོར་བ

ལས་སྒྲོལ་བའི་སྙིང་རྗེ་ཆེན་པོ་ཅན། བདག་ཉིད་ཀྱི་དོན་ཡོངས་སུ་སྤངས་བས། སྐྱེས་བུ་དམ་པའི་སྤྱོད་པ་ཆེན་པོ་དང་ལྡན་པའི་ཕྱིར་རོ། །བསོད་ནམས་ཀྱི་དཔལ་གྱི་ཞིང་ཞེས་པ་ནི། བསོད་ནམས་ཡང་ཡིན་ལ་དཔལ་ཡང་ཡིན་པས་བསོད་ནམས་ཀྱི་ཚོགས་ཆེན་པོ་དང་ལྡན་པ་དང་། ཞིང་དེ་གྲུས་པ་བྱ་བའི་ཡུལ་དུ་གྱུར་པའོ། །ཡོན་ཡོངས་སུ་སྦྱོང་བ་ཆེན་པོ་ནི། ཉེས་པ་སྤངས་ཤིང་། ཡོན་ཏན་གྱི་ཚོགས་བསམ་གྱིས་མི་ཁྱབ་པས་ཉེར་བར་བརྒྱན་པ། མཐའ་ཡས་པ་ལ་ཕན་པ་ཉེ་བར་སྒྲུབ་པའི་ཕྱིར། རང་ཉིད་ཡོན་གྱི་ཕུང་པོ་སྟོང་གསུམ་དང་མཉམ་པས་རྟག་ཏུ་མཆོད་ཀྱང་རང་ཉིད་ལ་སྒྲིབ་པར་མི་འགྱུར་ཞིང་། འབུལ་བ་པོ་ལ་ཆེས་ཕན་པའོ། །སྦྱིན་པའི་གནས་སུ་གྱུར་པ་ནི། སྦྱིན་པའི་ཞིང་ཁྱད་པར་ཅན་ཏེ། ཞིང་གི་སྐྱོན་རྩ་སྤངས་པ་ལྟ་བུ་སྟེ། མཐོང་བས་སྤངས་པར་བྱ་བའི་ཀུན་ནས་ཉོན་མོངས་པ་རྣམས་ཡོངས་སུ་སྤངས་པས། སྦྱིན་པ་པོ་ལ་འབྲས་བུ་མཐའ་ཡས་པར་འཕེལ་བའོ། །ཀུན་ཏུ་ཡང་སྦྱིན་པའི་གནས་སུ་གྱུར་པ་ཆེན་པོ་ནི། དོན་སྔ་མ་དང་འདྲ་བ་ལས་སྒོམ་པས་སྤངས་པར་བྱ་བའི་རིགས་ཉོན་མོངས་པ་དང་། ཤེས་བྱ་དང་སྙོམས་འཇུག་གིས་སྒྲིབས་པས་བསྡུས་པ་མང་དུ་བྱུང་བའི་ཕྱིར་འབྲས་བུ་ཟད་མི་ཤེས་པ་ཁོ་ནའོ། །ཀུན་ཏུ་ནི་གནས་སྐབས་ཀུན་ཏུའོ། །ཉན་ཐོས་ཀྱི་དགེ་འདུན་ལ་སྦྱོར་བའི་ཚུལ་ལ་ལེགས་པར་ཞུགས་པ་དྲུག་བཅོམ་ཞུགས་པ་སོགས་ལ་འཆད་པར་སྣང་ངོ་། །ད་ལྟའི་དཀོན་མཆོག་རྗེས་དྲན་གྱི་མདོ་འདི་ཐེག་ཆེན་གྱི་མདོ་ཡིན་ལ། ཐེག་དམན་གྱི་མདོའི་ནང་ཚན་དཀོན་མཆོག་གསུམ་རྗེས་སུ་དྲན་པ་ལ། འཕགས་པ་ཐོགས་མེད་ཀྱིས་བཤད་པ་རགས་རིམ་ཙམ་མཛད་པ་གཅིག་འདུག་པ། བསྟན་བཅོས་རྒྱས་པ་ཞིག་གི་ནང་ནས་ཕྱུང་བ་ཡིན་ནམ་སེམས་ཤིང་། མདོ

རང་གི་ཚིག་རིགས་ཀྱང་མི་འདྲ་བ་ཆེ་བར་སྣང་བས། ཇི་བཞིན་དུ་འདི་དག་ལ་མི་འགྱུར་བར་སྣང་ཡང་། རྗེས་དྲན་ཕྱི་མ་གཉིས་ཀྱི་སྐབས་སུ་མཐུན་རྫུང་རྣམས་དེ་དང་མཐུན་པར་བཤད་དོ། །དཀོན་མཆོག་རྗེས་དྲན་གྱི་མདོའི་རྣམ་པར་བཤད་པ་འདི་ཡང་། རྒྱལ་ཁམས་པ་ཏཱ་ར་ནཱ་ཐས་སྦྱར་བའོ།། །།མངྒ་ལཾ། །ཞུས་དག

༄༅། །ཕུང་པོ་གསུམ་པའི་རྒྱན་བཤགས་ཀྱི་དོན་ཅུང་ཟད་བཤད་པ་བཞུགས།

ཨོཾ་སྭ་སྟི་སིདྡྷི་པྲ་ཛྙཻ་བྷྱཿ སངས་རྒྱས་དང་བྱང་ཆུབ་སེམས་དཔའ་ཐམས་ཅད་ལ་ཕྱག་འཚལ་ལོ། །འདིར་ཕུང་པོ་གསུམ་པའི་རྒྱན་བཤགས་ཀྱི་དོན་ཅུང་ཟད་བཤད་པར་བྱ་སྟེ། དེ་ཡང་འདི་ནི་འཕགས་པ་དཀོན་མཆོག་བརྩེགས་པ་ཆོས་ཀྱི་རྣམ་གྲངས་སྟོང་ཕྲག་བརྒྱ་པ་ལས། འདུས་པ་ཉི་ཤུ་རྩ་བཞི་པ་འདུལ་བ་རྣམ་པར་གཏན་ལ་དབབ་པ་ཞེས་ཀྱང་བྱ། ཉེ་བ་འཁོར་གྱིས་ཞུས་པའི་མདོ་ཞེས་ཀྱང་བྱ་བ་ལས་འབྱུང་བ་ཡིན་ཏེ། དེ་ནི་བཅོམ་ལྡན་འདས་མཉན་ཡོད་ན་རྒྱལ་བུ་རྒྱལ་བྱེད་ཀྱི་ཚལ་དུ་དགེ་སློང་ལྔ་བརྒྱ་དང་། བྱང་ཆུབ་སེམས་དཔའ་སྟོང་ཕྲག་གཅིག་དང་བཅས་པ་དང་ལྷན་ཅིག་ཏུ་བཞུགས་ཏེ། དེའི་ཚེ་བཅོམ་ལྡན་འདས་ཀྱིས་ཕྱི་མའི་དུས་ན་དམ་པའི་ཆོས་སུ་ཡོངས་སུ་བཟུང་བའི་ཕྱིར་དང་། སེམས་ཅན་ཡོངས་སུ་སྨིན་པར་བྱ་བའི་ཕྱིར་ཐབས་སྣ་ཚོགས་པའི་ཆོས་སྒྲོགས་པར་འཁོར་རྣམས་ལ་སྤྲོ་བ་འདྲི་བར་མཛད་དོ། །དེ་ནས་བྱང་ཆུབ་སེམས་དཔའ་བྱམས་པ་ལ་སོགས་པ་དངོས་སུ་མོས་པ་སུམ་ཅུ་རྩ་བརྒྱད་ཙམ་གྱིས། རང་རང་གི་སྤྲོབ་པ་དང་མཐུན་པར་སྤྲོ་བར་ཁས་བླངས་སོ། །དེ་ནས་ཤཱ་རིའི་བུ་བྱང་ཆུབ་སེམས་དཔའ་དེ་རྣམས་ཀྱི་གོ་ཆ་ཆེན་པོའི་ཚུལ་ལ་ངོ་མཚར་སྐྱེས་པ་ན། བཅོམ་ལྡན་འདས་ཀྱིས་བྱང་ཆུབ་སེམས་དཔའ་རྣམས་ཀྱི་ཏིང་ངེ་འཛིན་དང་ཐབས་མཁས་དང་། ཤེས་རབ་དང་ཡེ་ཤེས་ཀྱི་ཡུལ་ནི་ཉན་ཐོས་དང་རང་སངས་རྒྱས་ཀྱིས་སྤྱོད་ཡུལ་མ་ཡིན་ཏེ། སྤྲོབ་པ

སྣ་ཚོགས་སྟོན་ཀྱང་ཆོས་ཉིད་ལས་མི་གཡོ་ལ་གང་ལ་གང་འདུལ་གྱི་སྐུ་སྣ་ཚོགས
སྟོན་པ་སོགས་མང་དུ་གསུངས་ནས། བྱང་ཆུབ་སེམས་དཔའ་ཁྱིམ་པས་ཆོས་དང
ཟང་ཟིང་གི་སྦྱིན་པ་གཉིས་ལ་བསླབ་པར་བྱའོ། །རབ་ཏུ་བྱུང་བས་སྨྲ་གུ་དང་སྣག
ཚ་དང་གླེགས་བམ་དང་ཆོས་སྦྱིན་པ་ལ་བསླབ་པར་བྱའོ། །མི་སྐྱེ་བའི་ཆོས་ལ
བཟོད་པ་ཐོབ་པས། གཏོང་བ་དང་། གཏོང་བ་ཆེན་པོ་དང་། ཤིན་ཏུ་གཏོང་བ་ལ
བསླབ་ཅེས་གསུངས་ཏེ། དེ་ལ་གཏོང་བ་ནི་རྒྱལ་སྲིད་ལ་སོགས་པ་དང་། གཏོང
པ་ཆེན་པོ་ནི་བུ་དང་ཆུང་མ་སོགས་དང་། ཤིན་ཏུ་གཏོང་བ་ནི་མགོ་དང་རྐང་ལག
ལ་སོགས་པའོ། །ཡང་ཤཱ་རིའི་བུས་བྱང་ཆུབ་སེམས་དཔའ་ཉོན་མོངས་པ་གསུམ
གྱིས་འཇིགས་སམ་མི་འཇིགས་ཞུས་པ་ལ། བྱང་ཆུབ་སེམས་དཔའ་རྣམས་ཀྱི་ཁ
ན་མ་ཐོ་བ་ཆེན་པོ་ནི་གཉིས་ཏེ། ཞེ་སྡང་དང་ལྡན་པ་དང་། གཏི་མུག་དང་ལྡན
པའོ། །འདོད་ཆགས་དང་ལྡན་པའི་ཁ་ན་མ་ཐོ་བ་ནི། ཁ་ན་མ་ཐོ་བའི་ངོས་ནས
ཆུང་ལ་འབྲལ་བར་ནི་དཀའ་འོ། །ཞེས་སྡང་དང་ལྡན་པ་ནི། ཁ་ན་མ་ཐོ་བ་ཆེ་ལ
འབྲལ་བར་ནི་སླ་བ་ཡིན། གཏི་མུག་དང་ལྡན་པ་ནི། ཁ་ན་མ་ཐོ་བ་ཆེ་ལ་འབྲལ
བར་ཡང་དཀའ་བ་ཡིན། དེའི་རྒྱུ་མཚན་འདོད་ཆགས་འཁོར་བ་འཛིན་པའི་ས
བོན་དང་ཉིང་མཚམས་སྦྱོར་བ་ཡིན། ཞེ་སྡང་ངན་སོང་གི་རྒྱུ་ཡིན་ཡང་སྤོང་བའི
རྣམ་པ་ཅན་ཡིན་པའི་ཕྱིར་དང་། གཏི་མུག་ནི་མི་ཤེས་པའི་རང་བཞིན་ཤིན་ཏུ
འགྲོལ་དཀའ་བའི་ཕྱིར། དམྱལ་བ་བརྒྱད་ཀྱི་ཡང་རྩ་བ་ཡིན་ནོ། །འདོད་ཆགས
དང་བཅས་པའི་ཁ་ན་མ་ཐོ་བ་ཆེན་པོའི་ཉེས་ལྟུང་གིས་ཐོག་ན། བྱང་ཆུབ་སེམས
དཔའི་ཚོགས་པ་བཅུ་ཚོགས་ལ་བཤགས་དགོས་པ་དང་། རིགས་པའི་ལྷག་མ་ལྔ
བུ་འབྲིང་པོ་ནི་ལྔ་ཚོགས་ལ་བཤགས་དགོས་པ་དང་། ཆགས་སེམས་ཀྱིས་ལྟ་བ

ལྟ་བུ་ཆུང་ངུ་ནི་ གཅིག་ གམ་ གཉིས་ ལ་ བཤགས་ པ་ ཡིན་ ནོ། །འདོད་ ཆགས་ལ་དངོས་སུ་དེ་ལྟར་གསུངས་པའི་ཤུགས་ལ། ཞེ་སྡང་གཏི་མུག་གཉིས་ལ་དེའི་ཉེས་འགྱུར་ཡིན་པར་དོན་གྱིས་གོ་བར་བྱའོ། །དུག་གསུམ་གྱིས་ཀུན་ནས་བླངས་པའི་ལས་ ཆེ་ བ་ མཚམས་ མེད་ པ་ ལྔ་ དང་། དགེ་ འདུན་ དང་ མཆོད་ རྟེན་ ལ་ སྡིག་བསགས་པ་རྣམས་དང་། འབྲིང་པོ་བུད་མེད་ཀྱི་ཉེས་པ་ལ་སོགས་པ་དང་། ཆུང་བ་ཁྲི་འུ་དང་ལག་པའི་ཉེས་པ་ལ་སོགས་པ་སྟེ། མདོར་ན་ཉེས་པ་ལྕི་བ་ཐམས་ཅད་ཀྱང་སངས་རྒྱས་སུ་སུམ་ཅུ་རྩ་ལྔའི་སྤྱན་སྔར་ཉིན་མཚན་དུས་དྲུག་ཏུ་བཤགས་པས་འདག་པར་འགྱུར་ན། ཆུང་ངུ་དང་འབྲིང་པོ་ལྟ་སྨོས་ཀྱང་ཅི་དགོས། འདི་ནི་གོང་དུ་བྱང་ཆུབ་སེམས་དཔའི་དགེ་འདུན་གྱི་མདུན་དུ་བཤགས་པར་མ་ནུས་ན་ཡང་། སངས་རྒྱས་རྣམས་ཡིད་ཀྱིས་དམིགས་པའི་སྤྱན་སྔར་བཤགས་པས་འདག་པའི་དོན་ནོ། །དེའི་རྗེས་སུ་ཕུང་པོ་གསུམ་པའི་བཤགས་པ་ཉིད་གསུངས་ནས། སངས་རྒྱས་སུམ་ཅུ་སོ་ལྔ་པོ་དེ་དག་ལ་སོགས་པ་དེ་བཞིན་གཤེགས་པ་ཐམས་ཅད་ཡིད་ལ་བྱེད་ན་སྡིག་པ་དག་པར་འགྱུར་ལ། སྡིག་པ་དག་ལ་ཞལ་སྟོན་པར་འགྱུར་རོ། །སངས་རྒྱས་བྱང་སེམས་རྣམས་ནི་སོ་སོ་སྐྱེ་བོ་འཁྲུལ་བ་ཅན་རྣམས་སྨིན་པར་བྱ་བའི་ཕྱིར་དང་མོས་པ་སྣ་ཚོགས་རྣམས་ཐར་པ་མཆོག་ཐོབ་པའི་ཕྱིར། སྨོན་ལམ་རྫོགས་པར་མཛད་ཀྱང་ཆོས་ཀྱི་དབྱིངས་ལ་གཡོ་བ་མེད་དོ། །གཞན་ཡང་བྱང་ཆུབ་སེམས་དཔའ་ཆེན་པོ་རྣམས། སྙིང་རྗེ་ཆེན་པོ་ཞེས་བྱ་བའི་ཏིང་ངེ་འཛིན་ལ་སྙོམས་པར་ཞུགས་པའི་མཐུ་ལས། ལོག་པར་ལྟུང་བའི་འགྲོ་བ་བཞི་པོ་རྣམས་ཀྱི་གཟུགས་བཟུང་ནས། དེ་རྣམས་སྨིན་པར་མཛད་དོ། །བཀོད་པ་ཆེན་པོའི་ཏིང་ངེ་འཛིན་གྱིས་ཁྱིམ་བདག་གི་གཟུགས་དང་། དེ་བཞིན་དུ་རིམ་གྱིས་སྤྱར

ནས། ཞི་བའི་ཏིང་ངེ་འཛིན་གྱིས་སངས་རྒྱས་ཀྱི་གཟུགས་དང་། དབང་སྒྱུར་བའི་ཏིང་ངེ་འཛིན་གྱིས་མོས་པ་ཇི་ལྟ་བུའི་གཟུགས་སྟོན་པའི་བར་ཏིང་ངེ་འཛིན་བརྒྱད་གསུངས་ནས། དེ་ལྟར་སྟོན་ཡང་བདག་དང་སེམས་ཅན་དུ་དམིགས་པ་མེད་དོ།། སེངྒེའི་སྒྲ་སྐད་བྱེ་ལས་བཟློད་པར་མི་ནུས་པ་སོགས་དཔེ་བཞི་གསུངས་ནས། བྱང་ཆུབ་སེམས་དཔའ་རྣམས་ཀྱི་སེམས་དཔའ་མཆོག་དང་། དགེ་རྩའི་སྟོབས་ཀྱིས་ཉེས་པ་ཐམས་ཅད་སྐད་ཅིག་གཅིག་ལ་སྤྲངས་ཏེ་སངས་རྒྱས་མཐོང་བའི་ཏིང་ངེ་འཛིན་ཐོབ་པ་ནི། བཤགས་པའི་ཡུལ་དང་བྱང་ཆུབ་ཀྱི་སེམས་ཀྱི་སྟོབས་དང་། ཐབས་མཁས་ཀྱི་ཁྱད་པར་ཡིན་པས། ཉན་རང་རྣམས་ཀྱི་སྤྱོད་ཡུལ་མ་ཡིན་ལ། ཉིན་མཚན་དུས་དྲུག་ཏུ་སངས་རྒྱས་ཀྱི་མཚན་འཛིན་ཅིང་། ཕུང་པོ་གསུམ་པ་འདོན་པ་དེ་དག་ནི། ཉེས་ལྟུང་ཐམས་ཅད་བྱང་ཞིང་། སངས་རྒྱས་མཐོང་བའི་ཏིང་ངེ་འཛིན་ཡང་ཐོབ་པར་འགྱུར་རོ། །ཞེས་གསུངས་སོ། །དེ་ནས་འཕགས་པ་ཉེ་བར་འཁོར་ཡང་འཁོར་དེར་འདུས་ནས། འདུལ་བ་རྣམ་པར་གཏན་ལ་དབབ་པ་ཞུགས་པས། བཅོམ་ལྡན་འདས་ཀྱིས་ཉན་ཐོས་ཀྱི་ཐེག་པ་རྣམས་ཀྱི་སྦྱོར་བ་དང་བསམ་པ་ཡང་གཞན། ཐེག་ཆེན་ལ་ཞུགས་པ་རྣམས་ཀྱི་སྦྱོར་བ་དང་བསམ་པ་ཡང་གཞན་ཡིན་ཏེ། ཉན་ཐོས་པ་རང་དོན་ཁོ་ན་ལ་ཞུགས་པ་དང་། འཁོར་བས་འཇིགས་པ་སྐྱེ་བ་འཕྲལ་དུ་སྤོང་བར་འདོད་པའི་ཚུལ་ཁྲིམས་དེ་ནི། ཐེག་ཆེན་པས་བླངས་ན་ཤིན་ཏུ་ཚུལ་ཁྲིམས་འཆལ་བ་ཡིན་ལ། ཐེག་ཆེན་པ་གཞན་དོན་དུ་བསྐལ་པ་མཐའ་ཡས་པའི་བར་དུ་འཁོར་བར་གནས་དགོས་ཤིང་། དེ་ལ་དམིགས་པའི་ཚུལ་ཁྲིམས་དེ་ནི་ཉན་ཐོས་པས་བླངས་ན་ཉན་ཐོས་ཐེག་པ་ཁོ་ན་ལ་ལྟོས་པའི་ལྟུང་བ་ཆེན་པོར་འཛིན་ནོ། །དེ་བཞིན་དུ་བྱང་ཆུབ་སེམས་དཔའི་བསླབ

པ་ནི། རྗེས་སུ་བསྲུང་བ་དང་བཅས་པ་སྟེ། སེམས་ཅན་རྣམས་ཀྱི་སེམས་དང་མཐུན་པར་འཇུག་པ་ཡིན་ལ། ཉན་ཐོས་རྣམས་ཀྱི་མ་ཡིན་ནོ། །བྱང་ཆུབ་སེམས་དཔའ་རྣམས་ཀྱི་བསླབ་པ་ནི་བཅོས་སུ་ཡོད་པ་ཡིན་ཏེ། སྣ་དྲིའི་ཚེ་ཞེས་པ་བྱུང་ཡང་གུང་ཚིགས་ཀྱི་དུས་ཐམས་ཅད་མཁྱེན་པའི་སེམས་དང་མ་བྲལ་བས་གནས་ན། ཚུལ་ཁྲིམས་ཀྱི་ཕུང་པོ་མ་ཟད་པ་ཁོ་ན་ཡིན་པ་སོགས་ཐུན་མཚམས་ཐམས་ཅད་ལ་སྦྱར་ནས། ཧ་ཅང་འགྲོད་པར་མི་བྱ་བ་དང་། ཉན་ཐོས་ཀྱི་ཐེག་པ་ལ་ལྟུང་བ་ཡང་ཡང་བྱུང་ན། ཚུལ་ཁྲིམས་ཡོངས་སུ་ཟད་པར་འགྱུར་བ་ཡིན་ལ། ཁམས་གསུམ་གྱི་ཉོན་མོངས་འཕྲལ་དུ་སྤྲངས་ནས། རང་དོན་མྱང་འདས་མྱུར་དུ་ཐོབ་པར་བྱེད་དགོས་པའི་ཕྱིར་བསླབ་པ་བཅོས་སུ་མེད་པའོ། །ཡང་བྱང་ཆུབ་སེམས་དཔའ་ནི་བྱང་ཆུབ་ཀྱི་སེམས་མ་སྤྲངས་ན། བསྐལ་པ་མཐའ་ཡས་པར་འཁོར་བའི་ཡོན་ཏན་ལྷུར་བརྩེ་བར་བྱེད་ཀྱང་། ཚུལ་ཁྲིམས་རྣམ་པར་དག་པ་ཁོ་ན་ཉིད་དེ། རྨི་ལམ་ན་ཡང་ཉོན་མོངས་པས་རེག་པར་མི་འགྱུར་བའི་ཕྱིར། བསླབ་པ་རིང་དུ་རྗེས་སུ་ཞུགས་པ་ཞེས་བྱ་ལ། ཉན་ཐོས་རྣམས་འབྲས་བུ་ཆུང་ངུ་དེ་འཕྲལ་དུ་ཐོབ་པའི་ཕྱིར། ལམ་ཆུང་ངུ་ལ་བརྩོན་འགྲུས་མྱུར་དུ་འཇུག་དགོས་པས་བསླབ་པ་མཐར་ཆགས་པ་སྟེ་མ་འདྲེས་པར་དགོས་པ་ཡིན་ནོ། །དེ་ཡང་རྫོགས་པའི་བྱང་ཆུབ་ནི་ཚོགས་ཆེན་པོས་སྒྲུབ་དགོས་པ་ཡིན་པས། སྡུག་བསྔལ་ལ་སྐྱོ་བ་དང་ཆགས་བྲལ་ལ་གཅིག་ཏུ་ཕྱོགས་པ་ཙམ་གྱིས་འགྲུབ་པར་མི་འགྱུར་བ་སོགས་གསུངས་སོ། །དེ་ནས་ཉེ་བ་འཁོར་གྱིས་ཉེས་པ་ལྕི་ཡང་ཞུས་པ་ལ། ཐེག་ཆེན་པོ་ནའི་དབང་དུ་བྱས་ནས། འདོད་ཆགས་དང་མཚུངས་ལྡན་གྱི་ཉེས་པ་དུས་མཐར་ཡས་པར་བྱུང་བ་ལས་ཀྱང་ཞེ་སྡང་དང་མཚུངས་ལྡན་གྱི་ཉེས་པ་ལན་གཅིག་བྱུང་

བ་ཡང་ལྟི་སྐྱེ། ཞེ་སྡང་ནི་སེམས་ཅན་གཏོང་བ་ཡིན། འདོད་ཆགས་ནི་སེམས་ཅན་དུད་པ་ཡིན་པའི་ཕྱིར་རོ། །དེ་བཞིན་དུ་འབྲལ་བ་བྲལ་བ་སྐྱེ་འབྲལ་དཀའ་ཡང་། ཁ་ན་མ་ཐོ་བ་དང་བཅས་པ་ཆུང་བ་དེ་ནི། བྱང་ཆུབ་སེམས་དཔའ་ལ་ཉོན་མོངས་པར་མི་ཆེ་ལ། འབྲལ་བ་མྱུར་ཡང་ཁ་ན་མ་ཐོ་བ་དང་བཅས་པ་ཆེ་བ་དེ་ནི་དེ་ལས་ལྡོག་པ་ཡིན་པར་གསུངས་ནས། བྱང་སེམས་ཐབས་མི་མཁས་པ་དེ་འདོད་ཆགས་ལ་འཇིགས་ཤིང་ཞེ་སྡང་ལ་མི་འཇིགས་ལ། ཐབས་མཁས་པ་ནི་དེ་ལས་ལྡོག་པའོ། །དེ་ནས་འཕགས་པ་འཇམ་དཔལ་འཁོར་དེར་འདུས་ནས། དུལ་བའི་ཆོས་ལ་འདུལ་བ་ཅི་ཞིག་མཆི་ཞེས་ཞུས་པ་ལ། ཆོས་ཐམས་ཅད་ཤིན་ཏུ་དུལ་བ་ཡིན་ཡང་དེ་ལྟར་མི་ཤེས་པ་ལ་འདུལ་བ་ཡང་ཡང་བསྟན་ཞེས་གསུངས་ཏེ། ཉོན་མོངས་རང་བཞིན་གྱིས་མེད་ཀྱང་དེ་ལྟར་མ་ཤེས་པ་ལ། འདུལ་བ་བསྟན་ཞེས་པའི་དོན་ནོ། །དེ་ནས་ཉེ་བའི་འཁོར་གྱིས་བཅོམ་ལྡན་འདས་བཀྲུད་ནས་འཇམ་དཔལ་ཆོས་སྟོན་པར་བསྐུལ། འཇམ་དཔལ་གྱིས་ཀྱང་སེམས་རང་བཞིན་གྱིས་དུལ་བ་དང་། བདག་མི་དམིགས་པ་དང་། བླང་དོར་མེད་པ་དང་། ནམ་མཁའི་མཐའ་ལ་གནས་པ་དང་། དུས་གསུམ་མི་དམིགས་པ་ལ་སོགས་པ་སྟོང་པ་ཉིད་ཀྱི་དོན་བཤད་ནས། ཆོས་ཉིད་འདི་ལ་མི་མོས་ན་བསླབ་པ་ལས་རིང་དུ་གྱུར་ཞེས་བཤད་དོ། །དེ་ནས་ཉེ་བ་འཁོར་གྱིས་འཇམ་དཔལ་ནི་ཆོས་གང་སྟོན་ཡང་བསམ་གྱིས་མི་ཁྱབ་པ་ལས་བརྩམས་ཏེ་སྟོན་ཏོ། །ཞེས་ཞུས་པ་ལ། སྟོན་པས་བསམ་མི་ཁྱབ་ལམ་བརྟེན་ན་རྣམ་པར་གྲོལ་བ་མེད་པས། འཇམ་དཔལ་ཡང་རྟོག་པ་ཐམས་ཅད་སྤངས་པ་དང་། ལྷག་པའི་ང་རྒྱལ་སྤངས་པའི་ཕྱིར་ཆོས་སྟོན་ཏོ། །དེ་བཞིན་དུ་འདོད་ཆགས་ལ་སོགས་པ་བདེན་པར་ཞེན་པས་སྤྱོད་སེམས་དང་། རྣམ་པར

བྱང་བའི་ཆོས་ལ་བདེན་པར་ཞེན་ནས་ཐོབ་འདོད་དང་། ཟབ་མི་ཟབ་བམ། ཐེག་པ་གསུམ་མམ། ཀུན་ནས་ཉོན་མོངས་པ་དང་རྣམ་པར་བྱང་བ་ལ་བདེན་ཞེན་གྱིས་དབྱེ་འབྱེད་དང་། ཐ་ན་བསམ་པར་བྱ་བ་ཅི་ཡང་མེད་དོ། །ཞེས་སེམས་ཀྱང་། དེ་ཐམས་ཅད་ལྷག་པའི་ང་རྒྱལ་སྤྱོད་པ་ཡིན་ཅིང་། བསམ་གྱིས་མི་ཁྱབ་པ་ཉིད་ལ་མངོན་པར་མ་ཞེན་ན་ལྷག་པའི་ང་རྒྱལ་མེད་དོ་ཞེས་གསུངས། དེ་ནས་སྟོན་པས་ཆེད་དུ་བརྗོད་པའི་ཚུལ་གྱིས་ཚིགས་བཅད་རྒྱས་པར་གསུངས་ཏེ། བསམ་གྱིས་མི་ཁྱབ་པའི་གནས་དང་། དེ་ཉིད་ལ་མངོན་པར་ཞེན་པ་མེད་པའི་ཚུལ་དེ་ཉིད། གཞི་ལམ་འབྲས་གསུམ་གྱི་ཆོས་ཐམས་ཅད་ལ་སྦྱར་ནས། གདམས་པ་དང་བཅས་ཏེ་ཟབ་རྒྱས་སུ་གསུངས་སོ། །སྐབས་འདིར། ཤེས་རབ་ཆོས་རྣམས་ཤེས་པར་གྱིས་ཤིག་ཅེས། །ཤེས་རབ་ལྷག་མཐོང་བློ་གྲོས་བློ་བརྟན་ཡང་། །རང་བཞིན་རང་བཞིན་མེད་པ་ནམ་དུ་ཡང་། །ཤེས་པར་མི་ནུས་དེ་ཡང་ངེས་པར་བསྟན། །ཞེས་རང་བཞིན་ཡོད་མེད་ཀྱི་དབྱེ་བ་དང་། སེམས་དམྱལ་འཇིགས་པ་ང་ཡིས་བསྟན་བྱས་ཏེ། །སེམས་ཅན་སྟོང་ཕྲག་དུ་མ་སྐྱོ་བས་ཀྱང་། །གང་དག་ཤི་འཕོས་ངན་སོང་དྲག་འགྲོ་བའི། །འགྲོ་བ་དེ་དག་ནམ་ཡང་ཡོད་མ་ཡིན། །ཞེས་པས་གང་ཟག་གི་བདག་མེད་པ་གཙོ་བོར་བསྟན་ཅིང་། གང་དག་རལ་གྲི་མདའ་ཆེན་མཚོན་འཛིན་པའི། །གནོད་པ་བྱེད་པ་ཡོད་པ་མ་ཡིན་ཏེ། །རྟོག་པའི་དབང་གིས་ངན་སོང་དེ་དག་ན། །ལུས་ལ་བབས་མཐོང་དེ་ན་མཚོན་ཆ་མེད། །ཅེས་ཕྱི་རོལ་གྱི་དོན་མེད་ཅིང་སེམས་སུ་བསྟན་པ་དང་། སྣ་ཚོགས་ཡིད་དགའ་མེ་ཏོག་ཁ་ཕྱེ་ཞིང་། གསེར་གྱི་ཁང་མཆོག་འབར་བ་ཡིད་འོང་པ། །འདི་ན་དེ་ལའང་བྱེད་པ་འགའ་མེད་དེ། །དེ་དག་རྟོག་པའི་དབང་གིས་བཞག་པ་ཡིན། །ཞེས་བྱེད་པོ་གཞན་མེད

ཀྱི་རྟོག་པ་ཉིད་ཡིན་པས། སྣང་བ་དེ་ཡང་སེམས་ལས་གཞན་མིན་ནོ་ཞེས་པའི་དོན་དང་། རྟོག་པའི་དབང་གིས་འཇིག་རྟེན་རྣམས་བཏགས་ཏེ། །འདུ་ཤེས་འཛིན་པས་ཁྲིས་པ་རྣམ་པར་ཕྱེ། །འཛིན་དང་འཛིན་མེད་དེ་ཡང་བྱུང་མིན་ཏེ། ཡོངས་སུ་རྟོགས་པ་རྒྱུ་མ་སྨིག་རྒྱུ་བཞིན། །ཞེས་གཟུང་འཛིན་གཉིས་ཀ་མེད་པར་བསྟན་ཏོ། །ཀུན་གཞིར་མ་གྱུར་མྱ་ངན་འདས་པ་ཐོབ། །མཁའ་འདྲ་ཆོས་རྣམས་འདི་དག་ཤེས་གྱུར་ན། །ཞིང་བརྒྱ་རྣམས་སུ་ཐོགས་མེད་འགྲོ་འགྱུར་ཞིང་། །ཞེས་སོགས་ཀུན་གཞི་རྣམ་ཤེས་སྤངས་ན་མཐར་ཐུག་ཡིན་པ་དང་། བསམ་གྱིས་མི་ཁྱབ་པ་རྟོག་པའི་ཡོན་ཏན་ཡང་གསུངས་སོ། །དེ་ནས་ཆོས་ཀྱི་རྣམ་གྲངས་འདི་གསུངས་པས། དགེ་སློང་ལྷག་པའི་ང་རྒྱལ་ཅན་ཉིས་བརྒྱ་དགྲ་བཅོམ་པ་ཐོབ་པ་དང་། སེམས་དཔའ་དྲུག་ཁྲི་མི་སྐྱེ་བའི་ཆོས་ལ་བཟོད་པ་ཐོབ་བོ། །དེ་རྗེས་སུ་མདོ་འདིའི་མཚན་གྱི་རྣམ་གྲངས་བཤད་པ་དང་། འཁོར་རྣམས་དགའ་ཞིང་ཡི་རང་བའི་བར་དུ་ཡང་ཡོད་དོ། །དེ་ལྟར་རྒྱན་བཤགས་འདི་ཉིད་གང་ལས་འབྱུང་བའི་མདོའི་བཞུགས་ཚུལ་བཀོད་པས། ཐེག་པ་ཆེ་ཆུང་གི་ཉེས་ལྟུང་གི་ཁྱད་པར་དང་། ཐེགས་ཆེན་ཉིད་ཀྱི་ལྟུང་བ་ལྔ་ཡང་དང་། མཐར་ཐུག་རྫོགས་པར་འགྱུར་མི་འགྱུར་གྱི་ཁྱད་པར་སོགས་རྨད་དུ་བྱུང་བའི་ཆོས་ལ་ངེས་པ་སྐྱེད་པར་འགྱུར་རོ། །

ད་ནི་རྒྱན་བཤགས་ཀྱི་གཞུང་དངོས་ལ་འཇུག་པར་བྱ་སྟེ། གཞུང་འདི་ཕུང་པོ་གསུམ་དང་། སྟོབས་བཞི་དང་། བླ་ན་མེད་པའི་མཆོད་པ་རྣམ་པ་བདུན་པོ་དག་གིས་བསྡུས་པ་ཡིན་ནོ། །ཞེས་འཆད་དོ། །དང་པོ་ལ་འགའ་ཞིག་བཤགས་པ་ཡི་རང་བསྔོ་བའི་ཕུང་པོ་གསུམ་དུ་འཆད་ལ། འདི་ཉིད་ཀྱི་འགྲེལ་པ་གཅིག་ན། བཤགས་པ་དང་། དགེ་བ་དང་། གསོལ་འདེབས་ཀྱི་ཕུང་པོ་ཞེས་འཆད་དོ། །དོན་

ཀུང་ཕྱག་འཚལ་བ་དང་། བཤགས་པ་དང་། ཡོངས་སུ་བསྔོ་བའི་ཕུང་པོ་གསུམ་ལ་ངོས་འཛིན་པ་ཉིད། གཞུང་གི་ཚིག་དོན་དུམ་བུར་འབྱེད་པའི་དབང་དུ་བྱས་ན་ལེགས་པར་མཐོང་སྟེ། དེ་ལྟར་ན་རི་དབང་གི་རྒྱལ་པོ་ལ་ཕྱག་འཚལ་ལོ་ཡན་ཚད་ཕྱག་འཚལ་བའི་ཕུང་པོ་དང་། དགོངས་སུ་གསོལ་ནས་སླན་ཆད་ཀྱང་སྡོམ་པར་བགྱི་ལགས་སོ་ཡན་ཆད་སྡིག་པ་བཤགས་པའི་ཕུང་པོ་དང་། སངས་རྒྱས་བཅོམ་ལྡན་འདས་དེ་དག་ཐམས་ཅད་བདག་ལ་དགོངས་སུ་གསོལ་ཞེས་པ་མན་ཆད་ཡོངས་སུ་བསྔོ་བའི་ཕུང་པོ་ཡིན་ནོ། །འདི་ལ་དགོངས་གསོལ་གཉིས་ཀུང་དོན་ཚན་ཕྱི་མའི་སོ་སོའི་འོག་རྩོམ་བྱེད་དུ་གསལ་བ་དང་། གཞུང་ཚིག་སྟེ་ཚན་གསུམ་པོ་མང་ཉུང་ཆེས་མི་སྙོམས་པ་མེད་པ་སོགས་ཀྱི་ལུགས་འདི་ལེགས་པར་མཐོང་སྟེ། ཐོག་མའི་སྐབས་འགྲོ་ནི་ཡོན་ཏན་དྲན་པའི་ཕྱིར་བྱུང་བ་ཡིན་པས། ཕྱག་འཚལ་བའི་སྡེ་ཚན་ཡིན་ལ། བཤགས་པ་འོག་མ་མན་ཆད་རྣམ་གྲངས་གཞན་གྱི་སྒོ་ནས་བསྟན་པའོ། །

གཉིས་པ་སྟོབས་བཞིའི་བསྡུ་ཚུལ་འཆད་ཚུལ་ལ། འཆད་ཚུལ་མི་འདྲ་བ་མང་དུ་སྣང་ཡང་། བསྡུས་པའི་དོན་འདི་ལྟར་བྱ་སྟེ། བཤགས་པ་དངོས་དང་། བཤགས་པའི་ཡན་ལག་སྟོབས་བཞི་བཤད་པའོ། །དང་པོ་ནི། སྡིག་པ་མི་དགེ་བའི་ལས་ཞེས་པ་ནས། འཇུག་པ་ལ་རྗེས་སུ་ཡི་རང་བའམ་ཞེས་པའི་བར་དང་། དེ་དག་གི་སྒྲིབ་སྔར་སོགས་དང་། སྡིག་པ་ཐམས་ཅད་ནི་སོ་སོར་བཤགས་སོ་ཞེས་པའོ། །

གཉིས་པ་ལ་རྟེན་གྱི་སྟོབས། གཉེན་པོ་ཀུན་ཏུ་སྤྱོད་པའི་སྟོབས། སླར་ལྡོག་པའི་སྟོབས། སུན་འབྱིན་པའི་སྟོབས་རྣམས་ལས། རྟེན་གྱི་སྟོབས་ལ་རྟེན

ཡུལ་གྱི་སྟོབས་ནི། ཕྱག་འཚལ་གྱི་ཡུལ་དུ་གྱུར་པའི་སངས་རྒྱས་རྣམས་ལ། སངས་རྒྱས་བཅོམ་ལྡན་འདས་ཡེ་ཤེས་སུ་གྱུར་པ་སོགས་སོ། །རང་རྒྱུད་ལ་དགོས་པའི་རྟེན་གྱི་སྟོབས་ནི། ཐོག་མཐའི་སྐྱབས་འགྲོ་གཉིས་ཡིན་ལ། བསྔོ་བའི་ཁོངས་གི་སེམས་བསྐྱེད་ཀྱང་དེར་བསྡུའོ། །གཉེན་པོ་ཀུན་ཏུ་སྤྱོད་པའི་སྟོབས་ནི། ཕྱག་འཚལ་དང་། ཡི་རང་དང་། གསོལ་འདེབས་དང་། ཡོངས་སུ་བསྔོ་བ་སྟེ་ཕྱི་གཉིས་སོ། །སུན་འབྱིན་པའི་སྟོབས་ནི། ལས་ཀྱི་སྒྲིབ་པ་གང་གིས་སོགས། སླར་ལྡོག་པའི་སྟོབས་ནི། སླན་ཆད་ཀྱང་གཅོད་ཅིང་སྡོམ་པར་བགྱིད་ལགས་སོ། །ཞེས་པའོ། །

གསུམ་པ་ནི། དངོས་སུ་མ་ཚང་ཡང་བཤད་ཡམ་ཙམ་མམ། དོན་གྱི་སྟོབས་སྦྱར་ན་འགལ་བ་མེད་པས་དེ་ལྟར་སྦྱར་ན། རི་དབང་གི་རྒྱལ་པོ་ལ་ཕྱག་འཚལ་ལོ་ཞེས་པ་ཡན་ཆད་ཕྱག་འཚལ་བའི་ཡན་ལག་དང་། དེ་རྗེས་ནས་བསྡོམ་པར་བགྱིད་ལགས་སོ་ཞེས་པ་ཡན་ཆད་སྡིག་པ་བཤགས་པའི་ཡན་ལག་དང་། བདག་གིས་ཀྱང་ཡོངས་སུ་བསྔོ་བར་བགྱིའོ་ཞེས་པ་ཡན་ཆད་བསྔོ་བའི་ཡན་ལག་དང་བསོད་ནམས་ཐམས་ཅད་ལ་རྗེས་སུ་ཡི་རང་ངོ་ཞེས་པ་ཡན་ཆད་ཡི་རང་བའི་ཡན་ལག་ཡིན་ལ། སངས་རྒྱས་ཐམས་ཅད་ལ་གསོལ་བ་འདེབས་སོ་ཞེས་པས་ཆོས་ཀྱི་འཁོར་ལོ་བསྐོར་བར་གསོལ་བ་འདེབས་པ་དང་། མྱ་ངན་ལས་མི་འདའ་བར་གསོལ་བ་འདེབས་པ་གཉིས་བསྟན་ཅིང་། ཐོག་མཐའི་སྐྱབས་འགྲོ་དང་། བསྔོ་བའི་ཁོངས་གི་སེམས་བསྐྱེད་ཀྱང་བསྟན་ནས་ཕྱག་འཚལ་བཤགས་པ་ཡི་རང་གསོལ་འདེབས། སྐྱབས་འགྲོ་སེམས་བསྐྱེད་བསྔོ་བ་སྟེ། ཡན་ལག་བདུན་གྱི་བགྲོང་ཚུལ་འདི་བཞིན་དུ་བྱས་ན་རུང་ཙམ་མོ། །འོན་ཀྱང་ཚིག་དོན་དང་འབྲེལ

བའི་དོན་བསྒྱུ་ལ་སྦྱོར་ན་ཡན་ལག་བདུན་དུ་བགྲོང་བ་མི་ལེགས་ཏེ། སེམས་བསྐྱེད་བསྔོ་བ་ལས་གཞན་དུ་མ་དམིགས་པ་དང་། གོ་རིམ་ཡང་འཆོལ་བར་གནས་པས་སོ། །

བསྔོ་བའི་ཁོང་གི་སེམས་བསྐྱེད་སོགས་རྗེན་དང་དཀར་པོ་ས་བོན་གྱི་སྟོབས་ལ་མཚུངས་སོ་སྙམ་ན་མ་ཡིན་ཏེ། ཆ་མཚང་བར་བྱ་བའི་ཕྱིར་འཕྲོས་དོན་དུ་དེ་ལྟར་བཤད་ཀྱི། རྟེན་སྐྱབས་འགྲོ་དང་། དཀར་པོ་ས་བོན་ཡི་རང་སོགས་རྐང་ཐུབ་ཀྱི་གཞུང་ཡོད་པའི་ཕྱིར་རོ། །སྤྱིར་མདོ་ལུགས་ཀྱི་ཡན་ལག་བདུན་པ་ཕལ་ཆེར་ལ་མཆོད་པ་ཡོད་ཅིང་། གསོལ་འདེབས་གཉིས་སོ་སོར་བགྲང་བ་དང་། སྐྱབས་འགྲོ་སེམས་བསྐྱེད་མི་བགྲང་བ་མང་བར་སྣང་བས། འདིར་ཡན་ལག་བདུན་པ་ཚང་བར་རྫོ་བ་ངེས་པར་དགོས་པ་མིན་ལ། ཁ་ཅིག་སྐྱབས་འགྲོས་མཆོད་པ་དོན་གྱི་འཕངས་པས་དེ་བགྲང་བར་འདོད་པ་ནི། དངོས་བསྟན་པོར་ནས་ཤུགས་བསྟན་འཆོལ་བ་ཕོངས་པའི་རྒྱུ་ཉིད་དོ། །ད་ནི་ཚིག་དོན་ཙུང་ཟད་བརྗོད་པར་བྱ་སྟེ། དེ་ཡང་གཞུང་འདིའི་དོན་ལ་དབྱེ་ན། ཕུང་པོ་གསུམ་རྒྱས་པར་བསྟན་པ་དང་། རྒྱན་བཤགས་མདོར་བསྡུས་པས་བཤད་པའི་དང་པོ་ལ། ཕྱག་འཚལ་བའི་ཕུང་པོ། སྡིག་པ་བཤགས་པའི་ཕུང་པོ། ཡོངས་སུ་བསྔོ་བའི་ཕུང་པོ་བཤད་པ་གསུམ་ལས། དང་པོ་ལ་བྱེད་པ་པོ་རང་གི་དོན། དམིགས་པ་ཡུལ་གྱི་དོན། བྱེད་པ་ཕྱག་འཚལ་བ་དངོས་ཏེ་གསུམ་ལས། དང་པོ་ནི། བདག་མིང་འདི་ཞེས་བགྱི་བ་ཞེས་པ་ལ་བྱང་ཆུབ་ཏུ་སེམས་བསྐྱེད་པ་སྐྱེས་བུ་བདག་ཉིད་ཀྱི་མིང་བརྗོད་པར་བྱ་སྟེ། གང་རང་གི་མིང་གསལ་བར་མི་བརྗོད་པ་དེ་ལ་ནི། ཉེས་པ་སྤྲིད་པའི་བསམ་པ་ཡོད་སྲིད་པས་དེ་དགག་པར་བྱ་བའི་ཕྱིར་བྱའོ། །

གཉིས་པ་ནི། དཀོན་མཆོག་གསུམ་གྱི་ཡོན་ཏན་རྟོགས་པས་དེ་གསུམ་སྐྱབས་ཀྱི་ཡུལ་དུ་ཤེས་ཤིང་དེ་ཉིད་དྲན་པས་གསལ་འདེབས་པ་ཡིན་ཏེ། སངས་རྒྱས་ལ་སྐྱབས་སུ་མཆིའོ་སོགས་ལ། ཆོས་སྤྱོད་འདི་ནི་ལས་དང་པོ་པ་དང་མོས་སྤྱོད་མན་ཆད་ཀྱི་བྱང་ཆུབ་སེམས་དཔའ་བསླབ་པའི་དབང་དུ་བྱས་ནས། གནས་སྐབས་དང་མཐར་ཐུག་གི་སྐྱབས་ཡུལ་སོ་སོར་དབྱེ་བ་མི་བྱེད་དེ། སངས་རྒྱས་ནི་སྐུ་གསུམ་གྱིས་བསྡུས་པ་དངོས་དང་བཏགས་པ་བ་ཐམས་ཅད་དོ། །ཆོས་ནི་དམ་པའི་ཆོས་ལུང་དང་རྟོགས་པས་བསྡུས་པ་སྟེ། རྟོགས་པ་དེ་ཡང་ལམ་དང་འབྲས་བུའམ། འགོག་ལམ་གྱིས་བསྡུས་པ་ཐམས་ཅད་དོ། །དགེ་འདུན་ནི་ཕྱིར་མི་ལྡོག་གི་ས་ཐོབ་པའི་བྱང་ཆུབ་སེམས་དཔའ་རྣམས་གཙོ་བོར་ཡིན་ལ། སྐབས་འདིར་ཉན་རང་འཕགས་པ་རྣམས་ཀྱང་ཞོར་བྱུང་དུ་ནི་ཡིན་ཏེ། བྱང་ཆུབ་སེམས་དཔའ་སོ་སྐྱེས་མ་ཐོབ་པའི་སྤངས་པ་དང་རྟོགས་པའི་རིགས་ཉན་རང་འཕགས་པ་རྣམས་ཀྱིས་ཐོབ་པ་མང་དུ་ཡོད་པའི་ཕྱིར། ཡོན་ཏན་དེ་དག་གི་ཕྱོགས་ནས་བླ་མར་གྱུར་པ་དང་། དེ་དག་སྒྲུབ་པའི་ཕྱིར་ཡང་སྐྱབས་སུ་འགྲོ་བའོ། །སངས་རྒྱས་ཀྱི་ཡོན་ཏན་ནི་མཁྱེན་པ་དང་། ཐུགས་རྗེ་དང་། ནུས་མཐུ་བསམ་གྱིས་མི་ཁྱབ་པ་ལ་སོགས་པའོ། །ཆོས་ཀྱི་ཡོན་ཏན་ལ་འབྲས་བུའི་ཆོས་ནི་སྐྱོན་ཐམས་ཅད་སྤངས་ཤིང་ཡོན་ཏན་རྫོགས་པ་དང་། ལམ་གྱིས་ནི་སྒྲིབ་གཉིས་སྤོངས་ཞིང་ཕུན་སུམ་ཚོགས་པ་ཐོབ་པར་བྱེད་པ་དང་། དེ་དག་རྣམས་མ་རྟོགས་པ་རྟོགས་པར་བྱེད་པ་ལུང་གི་ཆོས་ལ་རགས་ལས་པའོ། །དགེ་འདུན་གྱི་ཡོན་ཏན་ནི་ལམ་གྱི་ཆོས་དེ་དག་རྒྱུད་ལ་སྐྱེས་པས་སྐྱོན་མང་པོ་སྤངས་ཤིང་ཡོན་ཏན་དུ་མ་དང་ལྡན་པ། སྙིང་རྗེ་ཆེན་པོས་སེམས་ཅན་སྒྲོལ་བ་ལ་བརྩོན་པའོ། །དེའི་ཕྱིར་དཀོན་མཆོག་གསུམ

པོ་དེ་དག་སྐྱབས་སུ་འོས་ཤིང་ཕྱག་འཚལ་བར་འོས་པའོ། །གསུམ་པ་ནི། དེ་བཞིན་གཤེགས་པ་དགྲ་བཅོམ་པ་ཡང་དག་པར་རྫོགས་པའི་སངས་རྒྱས་ཤཱཀྱ་ཐུབ་པ་ལ་ཕྱག་འཚལ་ལོ་ཞེས་པ་ལ་སོགས་པ་སྟེ། ཆོས་ཉིད་མ་ནོར་བར་གཟིགས་པས་དེ་བཞིན་གཤེགས་པ། བདུད་བཞི་བཅོམ་པའི་ཕྱིར་དགྲ་བཅོམ་པ། ཆོས་ཐམས་ཅད་མ་རིག་པའི་སྣང་བ་སངས་ཤིང་ཡེ་ཤེས་ཀྱི་སྣང་བ་རྒྱས་པའི་ཕྱིར་ཡང་དག་པ་རྫོགས་པའི་སངས་རྒྱས་སོ། །ཤཱཀྱ་ནི་རུས་པའི་བདག་ཉིད་དོ། མཐུ་དང་སྙིང་སྟོབས་ཕུན་སུམ་ཚོགས་པ། ཐུབ་པ་ནི་དགྲ་ཐུབ་པ་སྟེ་སྒྲིབ་གཉིས་བག་ཆགས་དང་བཅས་པ་སྤངས་པའོ། །མདོའི་དཔེ་ཉིད་ལ་དེ་ཙམ་སྣང་ལ། དེ་ལྟར་ཕལ་ཆེར་འདོན་པ་ལྟར་ན། བཅོམ་ལྡན་འདས་དང་དཔལ་རྒྱལ་བ་ཞེས་པའི་ཚིག་ཀྱང་སྨོན་པས། སྐལ་བ་དྲུག་གི་ཕུན་སུམ་ཚོགས་པ་དང་ལྡན་པས་བཅོམ་ལྡན་འདས་དང་། རང་དང་གཞན་གྱི་དོན་ཕུན་སུམ་ཚོགས་པ་གྲུབ་པས་དཔལ་དང་། མི་མཐུན་པའི་ཕྱོགས་ཐམས་ཅད་ལས་རྒྱལ་བས་རྒྱལ་བའོ། །དེ་བཞིན་དུ་སྦྱར་ཏེ། མི་ཕྱེད་པས་རྡོ་རྗེ། སྲ་བས་སྙིང་པོ། འགྲོ་བའི་སྡུག་བསྔལ་ཐམས་ཅད་འཇོམས་པས་རབ་ཏུ་འཇོམས་པ་སྟེ་རྡོ་རྗེ་སྙིང་པོ་རབ་ཏུ་འཇོམས་པའོ། །མ་རིག་པ་སེལ་བའི་ཕྱིར་རིན་ཆེན་འོད་འཕྲོའོ། །ཆོས་དབྱིངས་རྒྱ་མཚོའི་བདག་པོ་ཡིན་པའི་ཕྱིར། ཀླུ་དབང་གི་རྒྱལ་པོའོ། །མི་མཐུན་པའི་ཕྱོགས་མཐའ་དག་འཇོམས་པའི་ཕྱིར་དཔའ་བོའི་སྡེའོ། །དེ་དང་འདྲ་བ་ལས་ཆོས་ཀྱི་དགའ་བས་དགྱེས་པ་ལས་དཔའ་དགྱེས་སོ། །རིན་པོ་ཆེ་ལྟར་མི་འགྱུར་ཞིང་གཞན་གྱི་ཉོན་མོངས་སྲེག་པས་རིན་ཆེན་མེའོ། །གདུལ་བྱའི་མ་རིག་པའི་མུན་པ་སེལ་བའི་ཕྱིར་རིན་ཆེན་ཟླ་འོད་དོ། །གང་གི་དེས་ཆོས་བསྟན་པའི་རྐྱེན་གྱིས་ཆོས་མཐོང་བ་ཐམས་ཅད་བྱང་ཆུབ་

མཆོག་གི་དོན་ལ་ཐེ་ཚོམས་མེད་པར་སྨྲོར་བའི་ཕྱིར་མཐོང་བ་དོན་ཡོད་དོ། ། ཐུགས་རྗེ་ཆེན་པོའི་བསིལ་ཟེར་སྤྲོ་བའི་ཕྱིར་རིན་ཆེན་ཟླ་བའོ། །མཐོང་བ་དང་སྒོམ་པས་སྤངས་པར་བྱ་བའི་སྒྲིབ་པའི་དྲི་མ་ཐམས་ཅད་སྤངས་པའི་ཕྱིར་དྲི་མ་མེད་པའོ། །སྒྲིབ་པ་ཐམས་ཅད་འཇོམས་པས་དཔའ་བར་གྱུར་པའི་ཡེ་ཤེས་སེམས་ཅན་ཐམས་ཅད་ལ་སྦྱིན་པར་མཛད་པའི་ཕྱིར་དཔའ་སྦྱིན་ནོ། །སྒྲིབ་པ་སྤངས་པས་གཙང་བའི་ཕྱིར་ཚངས་པའོ། །གདུལ་བྱ་མཐའ་ཡས་པ་སེམས་བསྐྱེད་དུ་བཙུག་པའི་ཕྱིར་ན། སངས་རྒྱས་མང་པོ་བསྐྱེད་ཅིང་སྤྲུལ་པར་སོང་བས་བྱེད་པ་པོ་མ་ཚངས་པ་དང་འདྲ་སྟེ། དེས་བྱེད་པ་སྟེ་བསྐྱེད་པས་ན་བསྐྱེད་བྱའི་མིང་སྐྱེད་པ་པོར་བཏགས་པ་ཚངས་པས་བྱིན་ནོ། །སེམས་ཅན་རྣམས་ཀྱི་འདོད་ཆགས་ཁོང་ཁྲོ་ང་རྒྱལ་མ་རིག་པ་ལྟ་བ་ངན་པ་དང་ཐེ་ཚོམ་གྱི་མེ་འཛིལ་ཞིང་དྲི་མ་འཕྲུད་པར་མཛད་པའི་ཕྱིར་ཆུ་ལྷའོ། །དེ་དང་འདྲ་བ་ལས་ལྷའི་ཡང་ལྷར་གྱུར་པས་ན་ཆུ་ལྷའི་ལྷའོ། །གཞན་དོན་ཕུན་སུམ་ཚོགས་པའི་དཔལ་དང་། རང་ཉིད་ཀྱི་དྲི་མ་ཐམས་ཅད་སྤངས་པས་བཟང་པོ་སྟེ་དཔལ་བཟང་ངོ་། །འཁོར་བའི་གདུང་བ་སེལ་བར་མཛད་པས་ཕྱིར་ཙན་དན་དཔལ་ལོ། །སྐུའི་འོད་ཟེར་གྱིས་ཞིང་ཁམས་ཐམས་ཅད་འགེངས་པར་མཛད་པའི་ཕྱིར་གཟི་བརྗིད་མཐའ་ཡས་སོ། །རང་བཞིན་འོད་གསལ་རྣམ་པར་དག་པའི་དཔལ་དང་ལྡན་པའི་ཕྱིར་འོད་དཔལ་ལོ། །སྡུག་བསྔལ་དང་ཀུན་འབྱུང་གི་མྱ་ངན་མེད་པའི་ཕྱིར་མྱ་ངན་མེད་པའི་དཔལ་ལོ། །ནཱ་ར་ཡ་ན་ཞེས་སྲེད་མེད་ཀྱི་བུ་སྟེ། དེ་ལ་སྲེད་མེད་ནི་གཞན་གྱི་རྒོལ་བའི་འགྲན་ཟླ་མེད་པ། བུ་ནི་རིགས་ཀྱི་དོན་ཏེ། ཟླ་མེད་པའི་རིགས་ཀྱི་ཕྱིར་སྲེད་མེད་ཀྱི་བུའོ། །ཡང་ན་དེའི་སྐད་དོད་ནཱ་ར་ཡ་ན་མིའི་ཐེག་པ་སྟེ། རང་སྟོབས་ཀྱིས་མནོར

པར་ལམ་ལ་འཇུག་པ་ཁྲིགས་ལ་སོགས་པ་མིའི་བཞིན་པ་དང་འདྲ་བ་ཡིན་ནོ། །འགྲོ་བ་ཐམས་ཅད་ཀྱི་ཡིད་དུ་འོང་བ་མི་ཏོག་དང་འདྲ་བར་ཆོས་སྟོན་པར་མཛད་པ་ནི་མི་ཏོག་དཔལ་ལོ། །གདུལ་བྱ་རྣམས་ཚངས་པའི་འཁོར་ལོ་སྟེ། ཆོས་ཀྱི་འཁོར་ལོ་ཡེ་ཤེས་སྣང་བར་བྱེད་པའི་འོད་ཟེར་དང་། རྫུ་འཕྲུལ་གྱིས་རྣམ་པར་རོལ་པ་དང་། མངོན་ཤེས་མཐའ་ཡས་པའི་ཕྱིར་ཚངས་པའི་འོད་ཟེར་རྣམ་པར་རོལ་པ་མངོན་པར་མཁྱེན་པའོ། །གཞན་དེ་དང་འདྲ་བ་ལས་ཚངས་པ་ཞེས་པའི་གནས་སུ་ཉེས་པའི་སྐྱོན་གྱིས་མ་གོས་པས་པདྨ་ཞེས་པ་སྟེ། པད་མའི་འོད་ཟེར་རྣམ་པར་རོལ་པ་མངོན་པར་མཁྱེན་པའོ། །འདིར་རྣམ་པར་རོལ་པ་ནི་ཆོ་འཕྲུལ་རྣམ་པ་གསུམ་མོ་ཞེས་འཆད་པའང་ལེགས་པར་སྣང་ངོ་། །འཕགས་པའི་ནོར་བདུན་གྱི་དཔལ་གྱིས་ཕྱུག་པར་མཛད་པས་ནོར་དཔལ་ལོ། །དྲན་པ་ཉེར་གཞག་བཞིའི་ཆོས་ཀྱི་དཔལ་གྱིས་ཁྱད་པར་མཛད་པས་དྲན་པའི་དཔལ་ལོ། །བདེ་བར་གཤེགས་པའི་སྙིང་པོ་མཚན་དང་དཔེ་བྱད་ཀྱི་དཔལ་དང་ལྡན་པའི་ཆོས་གྲུ་ཆེར་སྒྲོག་པར་མཛད་པས་མཚན་དཔལ་ཤིན་ཏུ་ཡོངས་བསྒྲགས་སོ། །དབང་པོ་ལྔ་དང་མངོན་ཤེས་དྲུག་གི་ཏོག་དང་ལྡན་པའི་ཆོས་ཀྱི་རྒྱལ་མཚན་ལ་དབང་བསྒྱུར་བའི་ཕྱིར་དབང་པོ་ཏོག་གི་རྒྱལ་མཚན་གྱི་རྒྱལ་པོའོ། །འགྲོ་བ་མཐའ་དག་གི་གནོད་པ་ལས་ཉོན་སྡུག་བསྔལ་གྱིས་བསྡུས་པ་ཐམས་ཅད་གནོན་ཅིང་འཇོམས་པའི་ཕྱིར་ཤིན་ཏུ་རྣམ་པར་གནོན་པའི་དཔལ་ལོ། །བདུད་བཞིའི་གཡུལ་ལས་རྒྱལ་བའི་ཐབས་སྟོན་པའི་ཕྱིར་གཡུལ་ལས་ཤིན་ཏུ་རྣམ་པར་རྒྱལ་བའོ། །འཇིག་རྟེན་གྱི་གནོད་པ་རྣམས་བཅོམ་ཞིང་ཆེས་ཆེར་གནོན་པའི་ཆོས་རྟོགས་སུ་འཇུག་པས་གཤེགས་པའི་ཕྱིར་རྣམ་པར་གནོན་པས་གཤེགས་པའོ། །རྣམ་པར་དག་ཅིང་འོད་

འཕྲོ་བའི་ཞིང་ཁམས་རྒྱ་ཆེན་པོ་སྟོན་པའི་ཕྱིར་ཀུན་ནས་སྣང་བ་བཀོད་པའི་
དཔལ་ལོ། །འགྲོ་བའི་བསམ་པ་རྫོགས་པར་མཛད་པའི་ཕྱིར་ཕྲིན་ལས་རིན་པོ་ཆེ
དང་། ཡེ་ཤེས་ཀྱི་འདབ་མ་རྒྱས་པའི་པདྨས་བདུད་དང་མུ་སྟེགས་ཟིལ་གྱིས
གནོན་པའི་ཕྱིར་རིན་ཆེན་པདྨས་རྣམ་པར་གནོན་པའོ། །རིན་ཆེན་པདྨ་དེ་དང
འདྲ་བ་ལས་ཡེ་ཤེས་དང་མཛད་པ་དེ་ལ་རབ་ཏུ་བཞུགས་པ། གཟུང་འཛིན་འཁྲུལ
པའི་ཆོས་གང་གིས་ཀྱང་བསྒྲིད་དུ་མེད་པས་རི་དབང་གི་རྒྱལ་པོ་ལྷ་བུ་སྟེ། རིན་པོ
ཆེའི་པདྨ་ལ་རབ་ཏུ་བཞུགས་པ་རི་དབང་གི་རྒྱལ་པོའོ། །དེ་དག་ལ་ཐོག་མཐའ
གཉིས་ལ་ཆེ་བ་རྒྱས་པར་སྦྱར་བ་ཐམས་ཅད་ལ་གོ་ཞིང་། ཉེར་བཞི་པ་དང་ཉེར
ལྔ་པ་གཉིས་ལ་ཆེ་བརྗོད་བསྡུས་པ་མཛད་པ་ཡང་སྟོད་སྨད་རྣམས་སུ་གོ་བ་དང་།
གཞན་རྣམས་ཆེ་བའི་ཚིག་མེད་པར་མཚན་ཀྱང་བརྗོད་པ་བསྡུས་པ་སྟེ། གཞན
ལའང་གོ་བར་བྱ་བ་ཡིན་མོད། བསྡུས་པར་བརྗོད་པ་ལ་ཡང་། ཐོག་མ་ལ་ནི་ཆེ
བའི་ཚིག་ངེས་པར་བརྗོད་དགོས་སོ། །སྐབས་འདིར་ཡང་ན་སློབ་དཔོན་དཔའ
བོས་མཛད་པར་གྲགས་པའི་བསྟོད་པ་ལྟར་མཚན་དོན་བཤད་ཀྱང་རུང་སྟེ། དེ
དང་དེ་ལ་མཚན་ནི་འཇིག་རྟེན་དུ་གྲགས་པ་ལྟར་ཡིན་གྱི། མཚན་གྱི་དོན་ནི
རྫོགས་པའི་སངས་རྒྱས་གང་ཅི་ཡང་རུང་བ་ཐམས་ཅད་ཀྱི་ཡོན་ཏན་ནོ། །

གཉིས་པ་བཤགས་པའི་ཕུང་པོ་ནི། དེ་དག་ལ་སོགས་པ་ཕྱོགས་བཅུའི
འཇིག་རྟེན་གྱི་ཁམས་ཞེས་པ་ནས། བསྒོམ་པར་བགྱིད་ལགས་སོ། །ཞེས་པའི
བར་དེ་བཤགས་པའི་ཡུལ་ངོས་བཟུང་བ། བཤགས་བྱའི་ཉེས་པ་བསྟན་པ། ཇི
ལྟར་བཤགས་པའི་ཚུལ་གསུམ་མོ། །དང་པོ་ནི། དགོངས་གསོལ་ཐོག་མ་སྟེ།
སངས་རྒྱས་སུམ་ཅུ་རྩ་ལྔ་པོ་དེ་དག་ལ་སོགས་པ་ཞེས་སྦྱར་ཞིང་། ཇི་སྙེད་ཅེས་པ

མང་པོའི་ཚིག་གོ །འཚོ་ཞིང་གཞེས་པ་ནི་ད་ལྟར་བཞུགས་པའི་སངས་རྒྱས་རྣམས་ཁོ་ན་སྟེ། འདས་པ་དང་མ་འོངས་པའི་སངས་རྒྱས་ནི། འཇིག་རྟེན་ཕལ་པ་རྣམས་ཀྱི་བློ་ངོར་བཤགས་པའི་ཡུལ་དུ་མི་འདོད་པའི་ཕྱིར་མ་སྨོས་པའོ། །ངེས་པར་ན་ཀུན་རྫོབ་རྣམ་པར་གཞག་པ་ལ་ཡང་། སྔོན་གྱི་སངས་རྒྱས་རྣམས་ད་ལྟར་མངོན་སུམ་དུ་བཞུགས་པ་ཡིན་ལ། དོན་དམ་པར་ནི། དུས་གསུམ་གྱི་སངས་རྒྱས་སུ་གདགས་པ་ཐམས་ཅད་ངོ་བོ་དབྱེ་བ་མེད་ཅིང་དུས་གསུམ་ལས་འདས་པའང་ཡིན་ནོ། །

གཉིས་པ་ནི། གླེགས་བམ་འགའ་ཞིག་ལས་སྐྱེ་བ་ཐོག་མའི་ཐ་མ་མ་མཆིས་པ་ཞེས་འབྱུང་བ་ལ་སོགས་པར་མངོན་ཏེ། སྔོན་གྱི་མཐའ་མེད་པའི་དུས་ནས་ཞེས་པ་ཡིན་པའི་ཕྱིར་རོ། །ཐོག་མ་དང་ཐ་མ་མ་མཆིས་པ་ཞེས་པ་ལྟར་ནའང་། དོན་དེ་ཁོ་ན་བཞིན་དུ་འཆད་དགོས་ཏེ། དེ་གཉིས་དོན་གཅིག་མིང་གི་རྣམ་གྲངས་སུ་བྱས་ནས། ཐོག་མ་མ་མཆིས་པའམ། ཐ་མ་སྟེ་སྔོན་གྱི་མཐའ་མ་མ་མཆིས་པ་ཞེས་སྦྱོར་དགོས་ཏེ། ཐ་མ་ནི་མཐའ་ཡིན་པ་ལས་ཕྱི་མཐའ་མ་ཡིན་པར་སྔོན་མཐའ་ཡིན་པའི་དོན་ནོ། །སྤྱིར་ནས་དུས་གསུམ་གྱི་དགེ་བ་ལ་ཡི་རང་བསྔོ་བ་འབྱུང་བས་བློ་སྦྱོང་པའི་དོན་དུ་མ་འོངས་པའི་སྡིག་པ་བཤགས་པའང་མི་འགལ་མོད། འདིར་དེ་མི་སྦྱོར་རོ། །འཁོར་བ་ན་ཞེས་པ་འཁོར་བའི་གནས་ན་སྟེ། དེར་ཇི་ལྟར་འཁོར་བའི་ཚུལ་སྐྱེ་གནས་བཞིའི་སྐྱེ་བས་འགྲོ་བ་རིགས་ལྔ་པོ་གཞན་དང་གཞན་དག་ཏུ་སྐྱེ་བའི་ཚེ་ཞེས་སྦྱར་ནས། སྡིག་པ་མི་དགེ་བའི་ལས་རྣམས་ལས་བགྱིས་པ་ནི་རང་གི་དངོས་སུ་བྱས་པའོ། །བགྱིད་དུ་སྩལ་བ་ནི་གཞན་བྱེད་དུ་བཅུག་པའོ། །རྗེས་སུ་ཡི་རང་བ་ནི་གཞན་གྱིས་བྱས་པ་ལ་དགའ་བ་སྒོམ་ཞིང་

བསྡུགས་པ་བརྗོད་པའོ། །མཆོད་རྟེན་ནི་སྟྲ་ཡངས་པར་ན། དེ་བཞིན་གཤེགས་པའི་སྐུ་གསུང་ཐུགས་ཀྱི་རྟེན་དུ་གྲགས་པ་ཐམས་ཅད་དོ། དགེ་འདུན་གྱི་དགོར་ནི་གནས་གཞི་གཅིག་ཏུ་གནས་པའི་དགེ་འདུན་གྱི་རྫས་དང་། ཕྱོགས་བཞིའི་དགེ་འདུན་གྱི་དགོར་ནི། གཞི་ན་གནས་པ་དང་ཕྱོགས་ཐམས་ཅད་ནས་ངེས་མེད་དུ་ཡོང་བ་ཀུན་གྱི་དུས་སུ་འབྱུང་བའམ་ནར་མའི་ཚུལ་གྱི་ཐོས་སོ། །ད་ལྟ་བོད་ཀྱི་ཡུལ་འདི་ན། སྔོན་ཀའི་དུས་ཀྱི་བསོད་སྙོམས་པ་དགག་པའི་བཅའ་སྒྲིགས་བྱེད་པའང་འདིའི་ཁོངས་སུ་གཏོགས་སོ། །འཕྲོག་པ་ཞེས་པ་ནི་དབང་ཆེས་འཕྲོགས་པའམ། འཇབ་བུས་རྐུས་ཀྱང་རུང་སྟེ་མ་བྱིན་པར་བླངས་པ་ཐམས་ཅད་དོ། །མཚམས་མེད་པ་ལྔའི་ལས་ནི། ཕ་དང་མ་དང་དགྲ་བཅོམ་པ་གསོད་པ་དང་། དགེ་འདུན་གྱི་དབྱེན་དང་། ངན་སེམས་ཀྱིས་དེ་བཞིན་གཤེགས་པའི་སྐུ་ལ་ཁྲག་འབྱིན་པར་བྱེད་པ་སྟེ་ལས་དེ་བྱས་ནས་ཐེག་པ་ཆེན་པོའི་ཐབས་མཁས་ཀྱིས་མ་བཅོས་ན་སྐྱེ་བ་གཞན་གྱིས་བར་མ་ཆོད་པར་དམྱལ་བ་མནར་མེད་དུ་ལྟུང་ངེས་པའོ། །ལས་འདི་རྣམས་ཀྱི་ཕྱོགས་མཐུན་པ་ནི་ཉེ་བའི་མཚམས་མེད་པ་ལྔ་སྟེ། མ་ཡང་ཡིན་དགྲ་བཅོམ་པ་ཡང་ཡིན་པ་མི་གཙང་བར་སྤྱོད་པས་སུན་འབྱིན་པ་དང་། བྱང་ཆུབ་སེམས་དཔའ་གསོད་པ་དང་། རྒྱུན་ཞུགས་ལ་སོགས་པ་འཕགས་པ་སློབ་པ་གསོད་པ་དང་། དགེ་འདུན་གྱི་འདུ་བའི་སྒོ་འཕྲོག་པ་སྟེ། དགེ་འདུན་གྱི་ལོངས་སྤྱོད་ངེས་པའི་རྫས་ཆུང་ཡང་རུང་། མ་བྱིན་ལེན་པ་དང་། མཆོད་རྟེན་འཇིགས་པ་སྟེ་རྟེན་གསུམ་བཤིག་པར་བྱེད་པའོ། །དེ་དག་ལས་དགེ་འདུན་གྱི་དབྱེན་ནི། འཁོར་ལོའི་དབྱེན་དང་། ལས་ཀྱི་དབྱེན་དང་། འབྲུག་ལོང་བྱེད་པའི་དབྱེན་ཏེ་གསུམ་ལས། དང་པོ་ནི། སྟོན་པ་བཅོམ་ལྡན་འདས་ཉིད་བཞུགས་པའི་དུས་ལན

གཅིག་ཁོ་ན་བྱུང་བ་དེ་ཡིན་ལ། ལས་ཀྱི་དབྱེན་ནི། དགེ་སློང་ཚུལ་ཁྲིམས་ལྡན་པས་ཆོས་སུ་ནོམ་པའི་བྱ་བ་ལ་བརྟེན་ནས་བྱུང་བའི་ཉེས་པ་ཡིན་པས་སྤྱིར་སྡིག་ཆེ་ཡང་རབ་ཏུ་བྱུང་བ་ལ་འབྱུང་འོས་པ་ཙམ་ཡིན་ལ། ཕྱི་མ་ནི་ངོ་ཚ་མེད་ཅིང་། ཁྲེལ་མེད་པ་ཁོ་ནའི་དབང་དུ་གྱུར་པ་དང་། རབ་ཏུ་བྱུང་བ་ལ་ཤིན་ཏུ་མི་འོས་ཤིང་མཚམས་ལས་འདས་པ་ཆོས་མ་ཡིན་པ་ཁོ་ན་ལ་བརྟེན་པ་ཡིན་ནོ། །དེ་རྣམས་ལས་དགེ་འདུན་ལ་འཁྲུག་ལོང་གི་དབྱེན་བསྐྱེད་པ་འདི་དང་། དགེ་འདུན་གྱི་འདུ་བའི་སྒོ་འཕྲོག་པ་འདི་གཉིས་ཤིན་ཏུ་འབྱུང་ཉེ་ཞིང་སྡིག་ཆེ་བས་གཟབ་དགོས། དེང་སང་གི་ཆོས་ལ་མཆོད་རྟེན་འཇིག་པ་དངོས་བྱེད་མཁན་ཙུང་ཟད་ཤུར་དུ་ཆུག་ཀྱང་། རྟེན་གསུམ་ལ་གུས་པ་མེད་ཅིང་། རྟེང་ཆོས་ཀྱི་སྒོ་ནས་འགོམ་ཡུགས་གཏོང་བ་དང་རྒྱུད་འཛའ་བར་བྱེད་པ་ཡང་དེའི་ཕྱོགས་མཐུན་ཡིན་པས་འབད་དེ་སྤོང་བ་གལ་ཆེའོ། །མི་དགེ་བ་བཅུའི་ལས་ཀྱི་ལམ་ཞེས་པ་ལ། སྲོག་གཅོད་པ་དང་། མ་བྱིན་པ་ལེན་པ་དང་། འདོད་པས་ལོག་པར་གཡེམ་པ་སྟེ་ལུས་ཀྱི་ལས་གསུམ་དང་། རྫུན་དང་ཕྲ་མ་དང་ཚིག་རྩུབ་ངག་འཁྱལ་སྟེ་ངག་གི་ལས་བཞི་དང་། བརྣབ་སེམས་གནོད་སེམས་ལོག་ལྟ་སྟེ་ཡིད་ཀྱི་ལས་གསུམ་མོ། །ཡང་དག་པར་བླངས་པ་ཞེས་པ་ལ། ཡང་དག་པ་ནི་ཚབས་ཆེན་པོའི་མིང་ཡིན་ལ། བླངས་པ་ནི་ལས་དེ་ལ་ཞུགས་པའམ། ཡང་ཡང་བྱེད་པའི་དོན་ཡིན་གྱི། དམ་འཆའ་ཞིང་བླངས་པ་ངེས་པར་དགོས་པ་ནི་མ་ཡིན་ནོ། །དེ་ལ་སྡིག་པའི་ལས་བགྱིས་པ་སོགས་ཀྱིས་མདོར་བསྟན་པ་དང་། མཆོད་རྟེན་གྱི་དཀོར་རམ་སོགས་ནི་ཉེས་པ་ཆེ་ཞིང་འབྱུང་ཉེ་བ་འགའ་ཞིག་གི་ཁྱད་པར་དུ་སྨོས་པ་ཡིན་ནོ། །དེ་དག་ནི་སྡིག་པ་ལས་ཀྱི་ངོ་བོ་བསམ་པ་ཡིན་ལ། ད་ནི་ཉེས་དམིགས་ཀྱི་སྒོ་ནས་ལས་ངན་པའི

རང་བཞིན་བསམ་པ་ནི། ལས་ཀྱི་སྒྲིབ་པ་སོགས་སོ། །གང་གིས་སྒྲིབ་ནས་ཞེས་པ་ལས་ངན་དེ་བྱས་པས་སེམས་རྒྱུད་བསྒྲིབས་ཏེ། ལས་དེའི་དབང་གིས་སྐྱེ་གནས་ངན་པར་འཕྲིད་པ་ཞེས་པའི་དོན་ནོ། །འཆི་བ་འགྲོ་བའི་དོན་ཏེ། འདིར་དམྱལ་བ་ལ་སོགས་པ་མི་ཁོམ་པའི་གནས་བརྒྱད་དང་། སངས་རྒྱས་འབྱུང་བ་ལ་མི་མཉེས་པར་བྱེད་པ་སྟེ་འགྲོ་བ་ངན་པ་དགུའོ། །དེ་ལས་ཡུལ་མཐའ་འཁོབ་ནི་དམ་པའི་ཆོས་སངས་རྒྱས་ཀྱི་བསྟན་པ་མེད་པའོ། །ཀླ་ཀློ་ནི་སྟག་གཟིག་གི་ཆོས་ལུགས་འཛིན་པའམ་དགེ་སྡིག་གི་རྣམ་དབྱེ་མི་ཤེས་པ་དང་། དགེ་སྡིག་གི་རྣམ་དབྱེ་གོ་ལོག་ལ་འཛིན་དམ་པོ་དང་བཅས་པ་རྣམས་སོ། །ལྷ་ཚེ་རིང་པོ་ནི་འདུ་ཤེས་མེད་པའི་ལྷ་སྟེ། རྟེན་དེ་ལ་ཏིང་ངེ་འཛིན་གྱི་གནས་པ་ངན་པའི་མཐུས། དམ་ཆོས་སྒྲུབ་པའི་སྐལ་བ་མེད་ཅིང་། ཕལ་ཆེ་བ་ཞིག་འཆི་ཁར་ལོག་ལྟས་མཚམས་སྦྱོར་ནས་དམྱལ་བར་འགྲོ་བའོ། །ལྟ་བ་ལོག་པ་ནི། སྐུར་འདེབས་ཀྱི་ལོག་ལྟ་ཉིད་དམ། གཞན་ཡང་བྱེད་པ་པོར་འདོད་པ་ལ་སོགས་པའི་ལྟ་བ་ངན་པ་དམ་དུ་འཆང་བར་འགྱུར་བ་སྟེ། འདིར་འགྲོ་བའམ། སྐྱེ་བའམ། འགྱུར་བའམ་ཞེས་སོགས་ནི། དེ་དང་དེར་འགྱུར་བའི་རྒྱུ་ལས་ངན་པ་གང་དེ་དང་དེ་ཞེས་པའི་དོན་ནོ། །དེ་ལ་ངན་སོང་གསུམ་ནི། སྡིག་པའི་ལས་ཀྱི་རྣམ་སྨིན་མྱོང་བ་གཙོ་ཆེ་བའི་དབང་དུ་བྱས་ལ། གཞན་རྣམས་རྒྱུ་མཐུན་པ་ལ་སྤྱོད་པས། སྡུག་བསྔལ་གཞན་གསུམ་པོའི་གཞི་འམ་རྟེན་དུ་འགྲོ་བའི་དབང་དུ་བྱས་སོ། །སངས་རྒྱས་འབྱུང་བ་ལ་མཉེས་པར་མི་བགྱིད་པ་ནི། དེ་བཞིན་གཤེགས་པ་ལ་སྐུར་བ་འདེབས་པ་ལ་སོགས་པ་དངོས་སུ་སྡིག་གསོག་པ་དང་། བཀའ་གཅོག་པ་ལྟ་བུ་ཡིན་ཏེ། སྡིག་བསགས་ཀྱང་སངས་རྒྱས་ལ་མི་མཉེས་པའི་ཐུགས་འབྱུང་བ་མེད་མོད། འཇིག་རྟེན་དུ

གྲགས་པ་ལྟར་གསུངས་པའོ། །རྗེས་མཐུན་པ་ནི་ད་ལྟར་ཡང་ཚུལ་ཁྲིམས་དང་ལྡན་ཞིང་ཡང་དག་པའི་ལམ་གསལ་བར་བྱེད་པའི་སྐྱེས་བུ་དམ་པ་ལ་སྡིག་གསོག་པ་དང་། དེའི་བཀའ་ཆོས་དང་ལྡན་པ་གཙོག་པའོ། །

གསུམ་པ་ནི་དེ་དག་ཐམས་ཅད་ཅེས་པ་ལ་སོགས་པའོ། །ཡེ་ཤེས་དང་སྤྱན་དང་དབང་དུ་དང་ཚད་མ་དང་མཁྱེན་པ་གཟིགས་པ་རྣམས་དོན་གཅིག་ལ་རྣམ་གྲངས་ཀྱི་དབང་དུ་བྱས་ཀྱང་རུང་སྟེ། བདག་གིས་ཉེས་པ་བྱས་པ་སངས་རྒྱས་རྣམས་ཀྱིས་མི་མཁྱེན་ཏོ་ཞེས་པ་དགག་པའི་ཕྱིར་དུ། ཐམས་ཅད་མཁྱེན་པ་ཡེ་ཤེས་ཀྱི་སྤྱན་དང་ལྡན་པ་ཡིན་པས་བདག་ལ་དེ་རྣམས་ལྐོག་ཏུ་གྱུར་ཀྱང་། དེ་རྣམས་ཀྱིས་བདག་མངོན་སུམ་དུ་གཟིགས་པ་ཡིན་ནོ་སྙམ་ངོ་ཚ་བ་དང་། འཇིག་པ་དང་འཇོམ་བག་དང་བཅས་པར་བྱ་བའི་ཕྱིར་རོ། །ཡང་ན་ཡེ་ཤེས་སུ་གྱུར་པ་ནི། ཤེས་བྱ་ཐམས་ཅད་གཟིགས་པས་བདག་གིས་ཉེས་པ་བྱས་པ་དང་། དེའི་རྒྱུད་དང་ཉེས་དམིགས་ཐམས་ཅད་མཁྱེན་ཅིང་། འོན་ཀྱང་སྙིང་རྗེ་ཆེན་པོའི་ཐུགས་ཅན་ཡིན་པས། བདག་ཅག་གི་ཉེས་པ་སྦྱོང་བར་མཛད་དོ། །སྤྱན་དུ་གྱུར་པ་ནི། སོ་བའམ་དེ་ཉིད་དཔང་པོའང་ཡིན་ཏེ་སེམས་ཅན་སྡུག་བསྔལ་བ་རྣམས་ལ། དཔང་པོར་གྱུར་པའི་ཕྱིར། བདག་གི་ཉེས་པ་བྱས་པ་ཡང་མཁྱེན་ལ། སྙིང་ཐག་པས་འཆགས་པའམ་གཡོ་རྒྱུ་ཚིག་ཙམ་གྱིས་འཆགས་པ་ཡང་མཁྱེན་ནོ། །དེའི་ཕྱིར་དཔང་པོ་ཞུ་བའི་དོན་ནོ། །ཚད་མར་གྱུར་པ་ནི། དངོས་པོའི་གནས་ལུགས་ལ་མ་འཁྲུལ་ཞིང་། ཉེ་རིང་དང་གཡོ་སྒྱུ་སྤྲངས་པ། རྣམ་པ་ཀུན་ཏུ་རྫུན་མི་གསུང་བའི་ཕྱིར་ན་ཚད་མར་གྱུར་པའོ། །མཁྱེན་པས་གཟིགས་པ་ཞེས་དཔེ་ཕལ་ཆེར་ལས་འབྱུང་བ་ནི། བྱེད་ཚིག་ཐུང་ཟད་འཁྲུལ་བ་སྟེ། མཁྱེན་པ་གཟིགས་པ

ཞེས་སོ་སོར་མཚམས་བཅད་ན། སྣང་དོད་དང་མཐུན་ཏེ་ཇི་ལྟ་བའི་གནས་ལུགས་མཐའ་དག་མཁྱེན་པ་དང་། ཀུན་རྫོབ་རྟེན་འབྲེལ་མཐའ་དག་གཟིགས་ཤིང་། དེ་ལས་འགྲོ་བའི་དོན་ཕུན་སུམ་ཚོགས་པ་སྐྱོད་པའོ། །དེའི་ཕྱིར་ཤེས་བྱས་རྣམས་རང་བཞིན་མེད་པའི་དབྱིངས་ལ་འཇུག་པར་མཁྱེན་ཅིང་འཇུག་པའི་འཐབས་ཚུལ་ཡང་མཁྱེན་པའི་ཕྱིར། དག་ཚངས་འབྱུལ་བའི་ཡུལ་མཐར་ཐུག་པར་འོས་པའོ། །མཐོལ་བ་ནི་ཤེས་བྱས་འདི་ལྟ་བུ་བགྱིས་སོ་ཞེས་ཚོགས་སུ་མི་འཆབ་པར་སྒྲོགས་པ་ཡིན་ལ། བཤགས་པ་ནི། ཉེས་པ་ལ་འགྱོད་པས་ཀུན་ནས་བླངས་ཏེ་སྐྱོན་ཡིན་པར་སློས་པའོ། །མི་འཆབ་པོ་མི་སྦེད་དོ་ཞེས་པ་ནི་དོན་གཅིག་མིང་གི་རྣམ་གྲངས་སུ་བྱས་ན། འགྱོད་པ་སྟོབས་དང་ལྡན་པས་དོན་དེ་ཉིད་ཡང་ཡང་དུ་བརྗོད་པའོ། །ཡང་ན་མཐོལ་བ་ནི་ངོ་བོའམ་མདོར་བསྟན་པ་དང་། ཕྱི་མ་གཉིས་དབྱེ་བའི་རྒྱས་བཤད་ཀྱི་ཚུལ་ཏེ་སྔར་གྱི་རྣམས་མི་འཆབ་བོ། །ཕྱིས་ཀྱི་རྣམས་མི་སྦེད་དོ། །ཞེས་ཀྱང་འཆད་དེ་འགལ་བ་མ་མཐོང་ལ། དེ་དག་སྔར་བྱས་དུག་འཐུངས་པ་ལྟ་བུའི་འགྱོད་སེམས་ཀྱིས་བཤགས་པའི་དབང་དུ་བྱས་སོ། །སླན་ཆད་ཀྱང་གཅོད་ཅིང་བསྡོམ་པར་བགྱི་ཞེས་པ་ཕྱིན་ཆད་སྲོག་ལ་བབ་ཀྱང་ཉེས་པ་དེ་ལྟ་བུ་མི་བྱེད་པར་ངམ་འཆའ་བ་སྟེ། གཅོད་པ་ནི་སྔར་གྱི་རྒྱུན་གཅོད་པ་དང་། སྡོམས་པ་ནི་ཕྱོགས་དེ་ལ་དབང་པོའི་སྒྲོ་སྡོམ་པའོ། །ཉེས་ལྟུང་ལྡོག་པར་བྱེད་པའི་ཐབས་ཀྱི་གཙོ་བོ་ནི་འདི་ཁོ་ན་ཏེ། འདི་མེད་ན་ནི་འགྱོད་པ་དང་སྲུན་འབྱིན་པ་ཡོད་པ་ལྟར་སྣང་ཡང་། ལྟར་སྣང་ཁོ་ན་ཡིན་པས་སྲུན་འབྱིན་པའི་སྟོབས་སུ་མི་འགྱུར་རོ། །

གསུམ་པ་ཡོངས་སུ་བསྔོ་བའི་ཕུང་པོ་ལ། ཉེ་ཚེ་བའི་བསྔོ་བ་དང་། རྒྱ་ཆེ

བའི་བསྔོ་བ་དང་། བླ་ན་མེད་པའི་བསྔོ་བ་སྟེ་གསུམ་ལས། དང་པོ་ལ། སྦྱིན་པ་ཐ་ན་སོགས་ནི། སྦྱིན་པ་ལས་བྱུང་བའི་དགེ་བའི་རྩ་བ་ཐམས་ཅད་དང་། ལུས་ངག་གི་ཉེས་སྤྱོད་ལས་ལྡོག་པའི་ཚུལ་ཁྲིམས་ཀྱི་དགེ་བ་ཐམས་ཅད་དང་། ཚངས་པར་སྤྱོད་པ་སྟེ་བཟོད་པ་དང་། དགེ་བ་ལ་སྦྱོ་བ་དང་། ཞི་གནས་དང་ལྷག་མཐོང་ལས་བྱུང་བའི་དགེ་བ་རྣམས་བསྔོ་བར་བགྱིད་པའོ། །

གཉིས་པ་ནི། བདག་གིས་སེམས་ཅན་སོགས་ཏེ་བྱང་ཆུབ་སེམས་དཔའི་སྤྱོད་པ་ཐམས་ཅད་ཀུང་། སེམས་ཅན་ཡོངས་སུ་སྨིན་པའི་ཐབས་སུ་འདུ་བས་ཕར་ཕྱིན་དྲུག་དང་བསྡུ་དངོས་བཞི་ལ་སོགས་པ་ཐེག་ཆེན་གྱི་ཐུན་མོང་མ་ཡིན་པའི་སྤྱོད་པ་རྣམས་སོ། །བྱང་ཆུབ་ཀྱི་སེམས་ཀྱི་དགེ་བའི་རྩ་བ་ནི། སྤྱོད་པ་དེའི་རྩ་བར་གྱུར་པ་སྨོན་པ་དང་འཇུག་པའི་སེམས་ཡང་དག་པར་བསྐྱེད་པ་དང་། དེའི་རིགས་རྒྱུན་གོམས་པར་བྱེད་པ་བྱམས་པ་དང་སྙིང་རྗེས་ཀུན་ནས་བླངས་པའི་བྱང་ཆུབ་ཀྱི་སེམས་བདག་གཞན་མཉམ་པ་དང་བརྗེ་བ་སྒོམ་པར་བྱེད་པའོ། །བླ་ན་མེད་པའི་ཡེ་ཤེས་ནི། སྤྲོས་པ་ཐམས་ཅད་དང་བྲལ་བའི་སྟོང་པ་ཉིད་གཉིས་སྟོང་གི་ཡེ་ཤེས་དེ་བཞིན་གཤེགས་པའི་སྙིང་པོ་ཉིད་དང་། དེ་ལ་དམིགས་པའི་རྣལ་འབྱོར་ཏེ་གཉིས་ལས། འདིར་ནི་ངེས་པར་བསྔོ་བར་དགོས་པའི་བླ་ན་མེད་པའི་ཡེ་ཤེས་ནི་ཕྱི་མ་དེ་ཡིན་ལ། དེ་ཉིད་ཀྱི་ཡུལ་དུ་དམིགས་པའི་ཆོས་དབྱིངས་དེ་ཡང་སྐྱི་ལྡོག་ནས་བསྔོ་བར་བྱ་བ་ནི་ཡིན་ཏེ། དགེ་བ་ཐམས་ཅད་ཆོས་ཀྱི་དབྱིངས་སུ་རོ་གཅིག་པར་དམིགས་ནས་གནས་ལུགས་མཐར་ཐུག་པའི་ཆོས་ཀྱི་སྐུར་སྨོན་པར་བྱེད་དགོས་པའི་ཕྱིར་རོ། །ཆོས་དབྱིངས་བསྔོ་རྒྱུར་བྱས་ན་དེ་ལ་མཚན་མར་བལྟ་བར་འགྱུར་སྙམ་ན། བསྔོ་བ་ནི་ཀུན་རྫོབ་ལ་བརྟེན་ནས་བཞག་དགོས་པ་བསྔོད

ནམས་བསྔོ་བྱར་བྱེད་པ་དང་ཁྱད་པར་མེད་པས་མཚན་ལྟར་མི་འགྲོའོ། །ཆོས
དབྱིངས་བསྔོ་བྱར་བྱེད་པ་ཡང་ཀུན་རྫོབ་ཀྱི་བློ་ངོར་ཡིན་ལ། དོན་དམ་པར་ནི
བསྔོ་བ་ཉིད་ཀྱང་མ་གྲུབ་ན། ཆོས་དབྱིངས་བསྔོ་བྱ་ཡིན་མིན་གྱི་དཔྱད་པ་མི
འཇུག་གོ །ཆོས་དབྱིངས་བསྔོ་ཡང་བདེན་པར་ཞེན་ནས་མི་བསྔོ་བའི་ཕྱིར།
དམིགས་པའི་དུག་དང་བཅས་པའི་བསྔོ་བར་མི་འགྱུར་ལ། བསྔོ་བྱར་བསམ་པས
བདེན་ཞེན་དུ་འགྱུར་ན་ནི། དགེ་བའི་ལས་ལ་མཚུངས་པས། བསྔོ་བ་དུག་མེད་མི
སྲིད་པར་འགྱུར་ཞིང་། ཅི་སྟེ་ཆོས་དབྱིངས་རང་བཞིན་ཡིན་ཅིང་དགེ་བར་ཡང
འདོད་ལ། བདེན་པར་ཡང་འདོད་པའི་ཕྱིར་དམིགས་བཅས་སོ་སྙམ་ན། ངོ་བོ
ཉིད་ཀྱི་དགེ་ཞིང་བདེན་པར་གནས་ཀྱང་། དེ་འདྲ་ཁོ་ནར་ཞེན་པ་ནི་མི་བྱེད་པས
ན་སྐྱོན་མེད་དེ། དཔེར་ན་འདུས་བྱས་ཀྱི་དགེ་བ་རྣམས་ཀྱང་ཀུན་རྫོབ་ཏུ་དོན་བྱེད
ནུས་པ་ཡིན་མོད་ཀྱི། ཀུན་རྫོབ་ཏུ་དོན་བྱེད་ནུས་པའོ། །ཞེས་ཞེན་པར་མི་བྱེད་པ
བཞིན་ནོ། །བསྔོ་བྱ་དགེ་རྩ་གཉིས་པོ་དེའི་མཐུག་གཅིག་ཏུ་སྒོམ་པའི་བསྔོ་བ་ནི།
གཅིག་ཏུ་བསྡུས་ཤིང་བསླུམས་ཏེ་བསྡམས་ནས་ཞེས་པ་ལ་གསུམ་པོ་རྣམ་གྲངས
སུ་སྦྱར་ཀྱང་རུང་ལོ། བསྡུས་པ་ནི་ཚོགས་པ་བསླུམས་པ་ནི་འདྲེས་པ་བསྡོམས་པ
ནི་དབྱེར་མི་ཕྱེད་པ་ཞེས་འཆད་པ་ལྟར་ཡང་རུང་ངོ་། །འགྲེལ་པ་གཅིག་ལས། ཚེ
འདིའི་ཕུན་ཚོགས་དང་ལྷ་མི་དང་། ཐེག་དམན་དུ་མ་བསྔོས་པ་ལ་རིམ་གྱིས་སྦྱོར་བ
ནི། བརྗོད་ཐབས་སུ་སྨྲས་པའོ། །དེ་བས་ན་དགེ་བའི་རྩ་བ་རྣམས་ཐམས་ཅད
བློས་གཅིག་ཏུ་བསྡོམས་ནས། དེ་ལ་འབྲས་བུའི་མཆོག་ཐོབ་པར་སྨོན་ནོ། །
འབྲས་བུའི་མཆོག་གང་དུ་བསྔོ་བར་བྱེད་ཅེ་ན། བླ་ན་མ་མཆིས་པ་དང་གོང་ན་མ
མཆིས་པ་རྣམ་གྲངས་ཀྱི་སྨོས་པ་སྟེ། དེ་ལས་ལྷག་པའི་གོ་འཕང་གཞན་མེད

པའོ། །བླ་མའི་ཡང་བླ་མར་ཞེས་དེ་ལ་བླ་མ་ནི། ཉན་ཐོས་དང་རང་སངས་རྒྱས་ཀྱི་བྱང་ཆུབ་ཡིན་ལ་དེ་ལས་བླ་མར་གྱུར་པ་ནི། བླ་ན་མེད་པའི་བྱང་ཆུབ་བོ། །གོང་མའི་ཡང་གོང་མ་ཞེས་འདོན་པ་ལྟར་ན། དེ་གཉིས་རྣམ་གྲངས་ཀྱི་སྒྲོ་ནསསྐྱོསཔ་ཙམ་ཡིན་གྱི་དོན་སོགས་པ་མེད་ལ། དེ་ལྟ་བས་ན་མདོ་ཉིད་དང་དཔེ་མང་པོ་ལས། གང་རུང་གཅིག་ཁོ་ན་སྐྱོས་པ་ལེགས་པར་མངོན་ནོ། །དེ་ལྟར་ན་དགེ་རྩ་བསགས་པ་རྣམས་ཀྱི་མཐུ་ལས། གོང་འཕང་དེ་ལྟ་བུ་ཐོབ་པར་གྱུར་ཅིག་པའོ། །གསུམ་པ་ནི། ཇི་ལྟར་འདས་པའི་སངས་རྒྱས་སོགས་ཏེ། རང་ཅག་སོ་སོ་སྐྱེ་བོསབྱང་ཆུབ་དང་གཞན་དོན་དུ་བསྔོ་བ་སོགས་སྨོན་ལམ་རྒྱ་ཆེན་པོར་རློམ་པ་མང་པོ་བགྱིས་ཀྱང་། ཡང་དག་པར་ན་རྒྱ་ཆེན་པོར་འགྱུར་བ་དཀའ་བས། དུསགསུམ་གྱི་སངས་རྒྱས་རྣམས་ཀྱི་སྨོན་ལམ་གང་ཡིན་པ་དེ་ཐམས་ཅད། བདག་གི་དགེ་བ་འདི་དག་ལ་བརྟེན་ནས་གྲུབ་པར་གྱུར་ཅིག་ཅེས་བརྗོད་པས། སྨོན་ལམ་རྒྱ་མཚོ་མཐའ་མེད་པ་ལ་འཇུག་པའི་བསྔོ་བར་འགྱུར་བའོ། །

རྩ་བའི་བསྡུས་དོན་གཉིས་པ། རྒྱན་བཤགས་མདོར་བསྡུས་པསབཤད་པ་ནི་སྔར་གྱི་དོན་བསྡུ་ཡང་ཡིན་ལ། སྔར་མ་བསྟན་པའི་ཡི་རང་གསོལ་འདེབས་སོགས་ཀྱང་ཁ་སྐོང་གི་ཚུལ་དུ་གནས་སོ། །སྐྱབས་འགྲོ་སྔར་མདོར་བསྟན་པ་དེ། སླར་ཡང་འདིར་རྒྱས་པར་བཤད་ཅིང་། མཐར་ཐུག་གི་སྐྱབས་གནས་གཅིག་ཏུ་བསྟན་པ་ཡང་ཡིན་ནོ། །དེ་ཡང་སྡིག་པ་ཐམས་ཅད་ནི་སོ་སོར་བཤགས་སོ་ཞེས་པ་མན་ཆད་དེ། བཤགས་པ་དང་ཡི་རང་དང་གསོལ་འདེབས་དང་། བསྔོ་བ་རྣམས་ལ་ཚིག་རེ་རེ་དང་། སྐྱབས་འགྲོ་ཚིགས་བཅད་གཅིག་གོ །དེ་དག་ལས་གཞན་རྣམས་གོ་སླ་ལ། གསོལ་བ་འདེབས་པ་ནི། མཆོག་གི་སྤྲུལ་པའི་སྐུ་བྱང

རྒྱབ་ཐོབ་མ་ཐག་པའི་རྒྱལ་སྟོན་པ་རྣམས་ལ་ཆོས་འཁོར་བསྐོར་བར་བསྐུལ་བ་དང་། མྱ་ངན་ལས་འདའ་བར་བཞེད་པ་རྣམས་ལ་མྱ་ངན་ལས་མི་འདའ་བར་གསོལ་བ་འདེབས་པ་གཉིས་ཡིན་པར་འཆད་དེ། དེ་ལྟར་ཡང་ཡིན་ལ། དེར་མ་ཟད་འདོད་པའི་དོན་ལ་གསོལ་བ་འདེབས་པ་ཐམས་ཅད་བསྟན་ཏོ། །འདོད་པའི་དོན་ཡང་གཙོ་བོར་གཞན་དོན་ཏེ་སེམས་ཅན་གྱི་སྡུག་བསྔལ་སྐྱོབ་པར་མཛད་པ་ལ་སོགས་པའོ། །བླ་ན་མེད་པའི་ཡེ་ཤེས་ཀྱི་མཆོག་ནི་སངས་རྒྱས་རྣམས་ཀྱི་ངོ་བོ་ཉིད་སྐུ་རྣམ་པ་ཐམས་ཅད་པ་ཉིད་ཀྱི་གོ་འཕང་ངོ་། །མི་མཆོག་དང་རྒྱལ་བ་ནི་སངས་རྒྱས་ཀྱི་མཚན་གྱི་རྣམ་གྲངས་དང་། སྔར་སངས་རྒྱས་ལ་སྐྱབས་སུ་མཆིའོ་ཞེས་པ་ཙམ་ལས་མེད་ཀྱང་། འདིར་རྒྱས་པར་དབྱེ་སྟེ། གང་དག་ད་ལྟར་བཞུགས་པ་རྣམས་དང་། གང་དག་འདས་པའི་རྒྱལ་བསྟན་པ་དག་དང་། དེ་བཞིན་གང་དག་ད་ལྟ་མ་བྱོན་ཀྱང་མ་འོངས་པ་ན་འབྱོན་པར་འགྱུར་བ་རྣམས་ལའང་ཞེས་སངས་རྒྱས་ཐམས་ཅད་སྨོས་ཤིང་། དེ་ལ་དུས་གསུམ་གྱི་སངས་རྒྱས་སུ་དབྱེ་བའི་ཐ་སྙད་ནི། མ་དག་པའི་ཞིང་དུ་འབྱུང་བའི་དབང་དུ་བྱས་ཀྱི། འོག་མིན་སྟུག་པོ་བཀོད་པའི་ཞིང་ལ་སོགས་པ་ན་ཐམས་ཅད་ད་ལྟར་ཡང་བཞུགས་སོ་ཞེས་བྱ་ལ། འོན་ཀྱང་མ་བྱོན་པའི་སངས་རྒྱས་རྣམས་ཇི་ལྟར་བཞུགས་སྙམ་ན། ཀུན་རྫོབ་ཐ་སྙད་ཀྱི་ལུགས་ལ་དངོས་སུ་བཞུགས་པར་མི་འདོད་ཀྱང་། དད་པ་བསྐྱེད་ཅིང་བློ་སྦྱོང་བའི་དོན་དུ་སྐྱབས་སུ་འགྲོ་བ་ཡིན་ལ། ངེས་པའི་དོན་དུ་ནི། ཡེ་ཤེས་ཀྱི་རྒྱ་མཚོ་ཆེན་པོ་རྟག་ཏུ་གནས་པ། ད་ལྟར་མོས་པའི་ཡུལ་དུ་བཞག་པ་འདི་ཁོ་ན། མ་བྱོན་པ་རྣམས་ཀྱི་ཐོབ་པར་བྱ་བ་ཡིན་པའི་ཕྱིར། འདས་པ་དང་ད་ལྟར་བའི་སྐུ་གསུམ་ལ་སྐྱབས་སུ་སོང་བས། མ་འོངས་པའི་སྐུ་གསུམ་ཞེས་བརྗོད་པའི་གཞི

གང་ཡིན་པ་དེ་ཡང་དེ་ཁོ་ནར་འདུས་པ་ཡིན་ནོ། །སངས་རྒྱས་དཀོན་མཆོག་དེའི་ཁྱད་པར་ནི། ཡོན་ཏན་ཡང་ཡིན་ལ་བསྔགས་ཤིང་བསྟོད་པར་བྱ་བ་ཡང་ཡིན་པའི་རྨད་བྱུང་གི་ཆོས་རྒྱ་མཚོ་དང་འདྲ་བར་མཐའ་ཡས་པ་སྟེ། དེ་གང་ལ་མངའ་བ་ཀུན་ལ་ཞེས་པའོ། །ཚུལ་ཇི་ལྟར་ན་ཐལ་མོ་སྦྱར་བ་བཏུད་ནས་ཞེས་གསུངས་པས་སོ། །འདིར་སྐྱབས་ཡུལ་སངས་རྒྱས་ཁོ་ན་སྨོས་པ་ནི། སྤྱིར་སངས་རྒྱས་ལ་སྐྱབས་སུ་སོང་ནས། གཞན་གཉིས་ཤུགས་ལ་འཕང་གོ་བ་དང་། མཐར་ཐུག་གི་སྐྱབས་གནས་སངས་རྒྱས་གཅིག་པུ་ཡིན་པར་ཡང་དགོངས་སོ། །དེ་ལྟ་ན་བྱང་ཆུབ་ལྟུང་བཤགས་ཀྱི་དོན་མདོ་ཙམ་བཤད་པ་རྫོགས་ཏེ། ཆོས་ཀྱི་རྣམ་གྲངས་འདི་ལ་ད་ལྟ་བོད་ན་བཞུགས་པའི་བསྟན་བཅོས་འགྱུར་རོ་འཚལ་གྱི་ནང་ན། འགྲེལ་པ་གཉིས་ཞིག་སྣང་སྟེ། ཇོ་དྷ་རིས་མཛད་ནས་ཚོགས་ལོ་ཙཱ་བས་བསྒྱུར་ཟེར་བ་གཅིག་དང་། ཀླུ་སྒྲུབ་ཀྱིས་མཛད་ཅིང་། པཎྜི་ཏ་ཞི་བ་འཚོ་དང་། ལོ་ཙཱ་བ་རྟེ་བ་ལྷའི་དབྱིངས་ཀྱིས་བསྒྱུར་ཟེར་བ་གཉིས་སྣང་བ། སློབ་དཔོན་དེ་དང་དེས་མཛད་པ་ནི་མིན་པར་སྣང་ལ། ཡོངས་རྒྱ་གར་གྱི་འགྲེལ་པ་ཡིན་ཡང་ཐེ་ཚོམ་གྱི་གཞིར་སྣང་ངོ་། །དོན་གྱི་ཆ་ནས་ལེགས་པར་བཤད་པ་ནི་ཡོད་ལ། ནོར་བ་ཡང་ཅི་རིགས་པར་ནི་སྣང་ངོ་། །ཆོས་རྗེ་པཎྜི་ཏའི་གསུང་གིས། ལྟུང་བཤགས་སངས་རྒྱས་ཕྱག་མཚན་ལ། ཕུབ་དང་རལ་གྲི་སོགས་འཛིན་པའི། སྒྲུབ་ཐབས་སངས་རྒྱས་ཀྱིས་མ་གསུངས། ཞེས་པ་ཀླུ་སྒྲུབ་ཀྱིས་མཛད་ཟེར་བ་དེ་ན། རལ་གྲི་དང་གོ་ཆ་འཛིན་པའི་སྒྲུབ་ཐབས་བྱས་པ་དེ་ལ་དགོངས་པར་སྣང་ཞིང་། འོན་ཀྱང་ཅུང་ཟད་དཔྱད་དུ་ཡོད་དེ། གསང་སྔགས་ནང་པར་བཀྲལ་བ་ཡིན་ན། སངས་རྒྱས་རབ་ཏུ་བྱུང་བ་ཆགས་བྲལ་གྱི་རྣམ་པ་མཚོན་ཆ་འཛིན་པའི་སྒྲུབ་ཐབས་བྱུང་སྲིད་ཀྱང་། གྲུབ་ཐོབ་ཀྱི་མན་ངག་

ཅན་ཡིན་ན། མཐའ་གཅིག་ཏུ་བསལ་བ་ཡང་མ་ཡིན་ཏེ། གཞན་ཡང་ཆ་བྱད་འགལ་འདུ་འཛིན་པའི་སྒྲུབ་ཐབས་ཚད་ལྡན་མང་དུ་སྣང་བའི་ཕྱིར་རོ། །མདོ་ལུགས་སུ་བཀོལ་བ་ལྟ་བུ་ཡིན་ན་ནི་དེ་ལྟར་མི་འཐད་པ་ཅིས་ཀྱང་ཡིན་ནོ། །བདག་གིས་འདི་ནི་འགྲེལ་པ་དེ་གཉིས་ལས་ཀྱང་ལེགས་ཆ་ཅུང་ཟད་བླངས་ལ། བསླབས་བཏུས་ཀྱི་བཤད་པ་དང་། སྤྱོད་འཇུག་གི་གཞུང་གི་འཕྲོས་དོན་དང་། དམ་པ་སྔ་མའི་གསུང་འཕྲོས་ཆོས་འདི་དང་འབྲེལ་པ་རྣམས་ཀྱིས་ཀྱང་ཅུང་ཟད་གསལ་བར་བྱས་ལ། ཕལ་ཆེར་ནི་གཞུང་ཉིད་ལས་གསལ་བར་མཐོང་བ་དེ་ཉིད་སྨྲས་པ་ཡིན་ནོ། །སྐྱབས་འགྲོ་དང་ལས་འབྲས་ཀྱི་རྣམ་གཞག་སོགས་མཐའ་ཚོད་ཀྱི་གོ་དོན་དགོས་ན་ནི་གཞན་ལས་ཤེས་པར་བྱ་ལ། འཕྲལ་གྱི་ཚིག་དོན་ཙམ་གོ་སླ་བས། འདིར་ནི་བསྡུས་དོན་དཀའ་འགྲེལ་གྱི་ཚུལ་གྱིས་དོན་གྱི་མདོ་བཤད་པས་དགོས་པ་འགྲུབ་པར་སེམས་སོ། །ཞེས་པའང་ཏཱ་ར་ནཱ་ཐས་སྨྲས་པའོ། །མངྒ་ལཾ།། །།

དཔེ་སྐྲུན་པ། རྒྱལ་མོ་འབྲུག་པ།
དཔེ་སྒྲིག་འགན་འཁུར་པ། ཚངས་པོ།
མདུན་ཤོག་མཛེས་འགོད་པ། འགྲོ་འདུལ་རྡོ་རྗེ།

༄༅། །ཕ་ཡོ་ཏི། ཁྱུལ་བཞག་ལ་པ།

དེབ་སོ་ནུག་པ།

༄། །ཇོ་ནང་ཏཱ་ར་ན་ཐའི་གསུང་འབུམ།

(༣༤/༤༥)

དཔལ་བརྩེགས་བོད་ཡིག་དཔེ་རྙིང་ཞིབ་འཇུག་ཁང་གིས་བསྒྲིགས།

*

ཀྲུང་གོའི་བོད་རིག་པ་དཔེ་སྐྲུན་ཁང་གིས་བསྐྲུན་ཏེ་བགྲམས།
པེ་ཅིན་མའོ་རིན་ཚོན་ཁྲ་པར་འདེབས་ཀུང་སིས་དཔར་བཏབ།
སྤྱི་ལོ་༢༠༠༨ལོའི་ཟླ་༤པར་པར་གཞི་དང་པོ་བསྒྲིགས།
སྤྱི་ལོ་༢༠༠༨ལོའི་ཟླ་༤པར་པར་ཐེངས་དང་པོ་བཏབ།
དཔར་གྲངས། ༠༠༠༡—༡༥༠༠
ISBN978—7—80253—013—3/B. 51

གསུང་འབུམ་ཆ་ཚང་(དེབ་༡–༤༥ཡོད་)ལ་རིན་གོང་། ༩༡༠.༠༠

出版人:周华
责任编辑:聪博
封面设计:多吉

图书在版编目(CIP)数据
觉囊·多罗那他文集: 藏文/觉囊·多罗那他著
百慈藏文古籍研究室编.－北京:
中国藏学出版社,2008.4(先哲遗书.43－87)
ISBN 978－7－80253－013－3
Ⅰ.觉… Ⅱ①觉…②百… Ⅲ.喇嘛教
－古籍－汇编－藏语 Ⅳ.B946.6
中国版本图书馆CIP数据核字(2008)第040183号

先哲遗书（七十六）
觉囊·多罗那他文集
（34/45）

百慈藏文古籍研究室编辑整理
*
中国藏学出版社出版发行
北京墨人彩色印刷有限公司印刷
*
开本:880×1230毫米 1/32 印张:569
2008年4月第1版 2008年4月第1次印刷
印数:0001—1500册
ISBN978—7—80253—013—3/B.51
本文集总定价(1－45卷):910.00元

༄༅། །བསོད་ནམས་འདི་ཡིས་ཐམས་ཅད་གཟིགས་པ་ཉིད། །
ཐོབ་ནས་ཉེས་པའི་དགྲ་རྣམས་ཕམ་བྱས་ནས། །
སྐྱེ་རྒ་ན་འཆིའི་རྦ་རླབས་འཁྲུགས་པ་ཡི། །
སྲིད་པའི་མཚོ་ལས་འགྲོ་བ་སྒྲོལ་བར་ཤོག །

以此功德願證佛自性，降服煩惱怨敵之過患，
生老病死洶湧之波濤，為利眾生解脫輪迴海。

By this merit, may all attain omniscience.
May it defeat the enemy, wrongdoing.
From the stormy waves of birth, old age, sickness, and death,
From the ocean of samsara, may I free all beings.

བཀའ་དྲིན་རྗེས་དྲན།

དེང་དཔལ་བརྩེགས་བོད་ཡིག་དཔེ་རྙིང་ཞིབ་འཇུག་ཁང་གི་ལས་སྒྲུབ་མི་སྣར་ལོ་བསྟོད་མར་འཚོ་བའི་ཡོན་སྦྱོར་གནང་མཁན་མཆོག་སྤྲུལ་པདྨ་དབང་རྒྱལ་རིན་པོ་ཆེ་ལ་སྙིང་ཐག་པ་ནས་ཐུགས་རྗེ་ཞུ་བ་དང་།

ཀྲུང་གོའི་བོད་རིག་པ་དཔེ་སྐྲུན་ཁང་ནས་རྗེ་བཙུན་ཏཱ་ར་ནཱ་ཐའི་གསུང་འབུམ་དཔེ་བསྐྲུར་མ་པར་སྐྲུན་ཐད་ལ་རྒྱབ་སྐྱོར་དང་མཉམ་ལས་གནང་བར་སྙིང་ཐག་པ་ནས་ཐུགས་རྗེ་ཆེ་ཞུ་བ་ཡིན།

དཔར་ཡོན་ཞལ་འདེབས་གནང་མཁན།

རང་རེའི་སྤྲུན་བླ་རྣམས་ཀྱི་མཚན་ཐོ། ཀ་མད་ཀྱི་གོ་རིམ་ལྟར་ལགས།

གདུང་སྲས་ཕྲིན་ལས་ནོར་བུ་རིན་པོ་ཆེ། བླ་མ་མཐར་ཕྱིན་རིན་པོ་ཆེ། བླ་མ་ཡོན་ཏན། སྨན་པ་རིག་འཛིན་ལགས། ལས་རབ་གླིང་པ་རིན་པོ་ཆེ། བསོད་ནམས་བདེ་སྐྱིད།

感谢功德主

捐资助印先哲遗书《多罗那他文集》（对勘本）八百套。

汉族同胞及海外华人（汉文音序排列）

Anita Ho Doreen Goh Gui Qing 陈丽璇 丁曼丽 樊薇 方国雄 方乐琳 方沛施 方熙舆 龚小童 顾名琛 何冠乔 黄倩仪 黄新财 胡凤萍 李绮文 李燕华 柳翰雅 秦悦 司徒卓才 Stefan Mang Sue Lee 孙红霞 唐红玲 王冬梅 王美婷 王燕 伍碧仪 吴惠丽 吴晓燕 夏岚 谢雅萍 藏红雨 张丽萍 周净琛 周书年 朱明 众香港善士

Overseas Friends: (Sorted Alphabetically)

Aika Watase Gurung， Anne Tardy， Ashok， Cath Longton， Christine Allen， Cliff Venner， Dechen Lakar， Devika，Emilia Cole, Gary Dyson, Gerard Goder, Hans Weidemann, Jane Bye, Jenny Kane, Jenny Kane, John London, Lizzy Vale, Lyle Weinstein, Lynne Marvet, Marcel Herrig, Marta Norman, Marty Marvet, Masumi, Mayumla, Monika Barnett, Nina Polly, Patricia Artenberg, Pema Weidemann, Penelope London, Riza Weinstein, Sabah Biauchi, Sasha Radovic, Seth Dye, Sonam Deki, Sonia Magrath, Susana Green, Suthari, Yurika

Acknowledgment

We, Dpal Brtsegs bod yig Dpe Rnying Zhib' Jug, also very appreciate Mr. Eric Colombel for his generous donation to publish 200 copies of comparative edition of Ta'a ra na'a tha works.